

Plani i pozicionimit, Pozicionimi i pllakës së Katit 3, t=20cm, C-30/37, XC1, B-500C, a=2.5cm

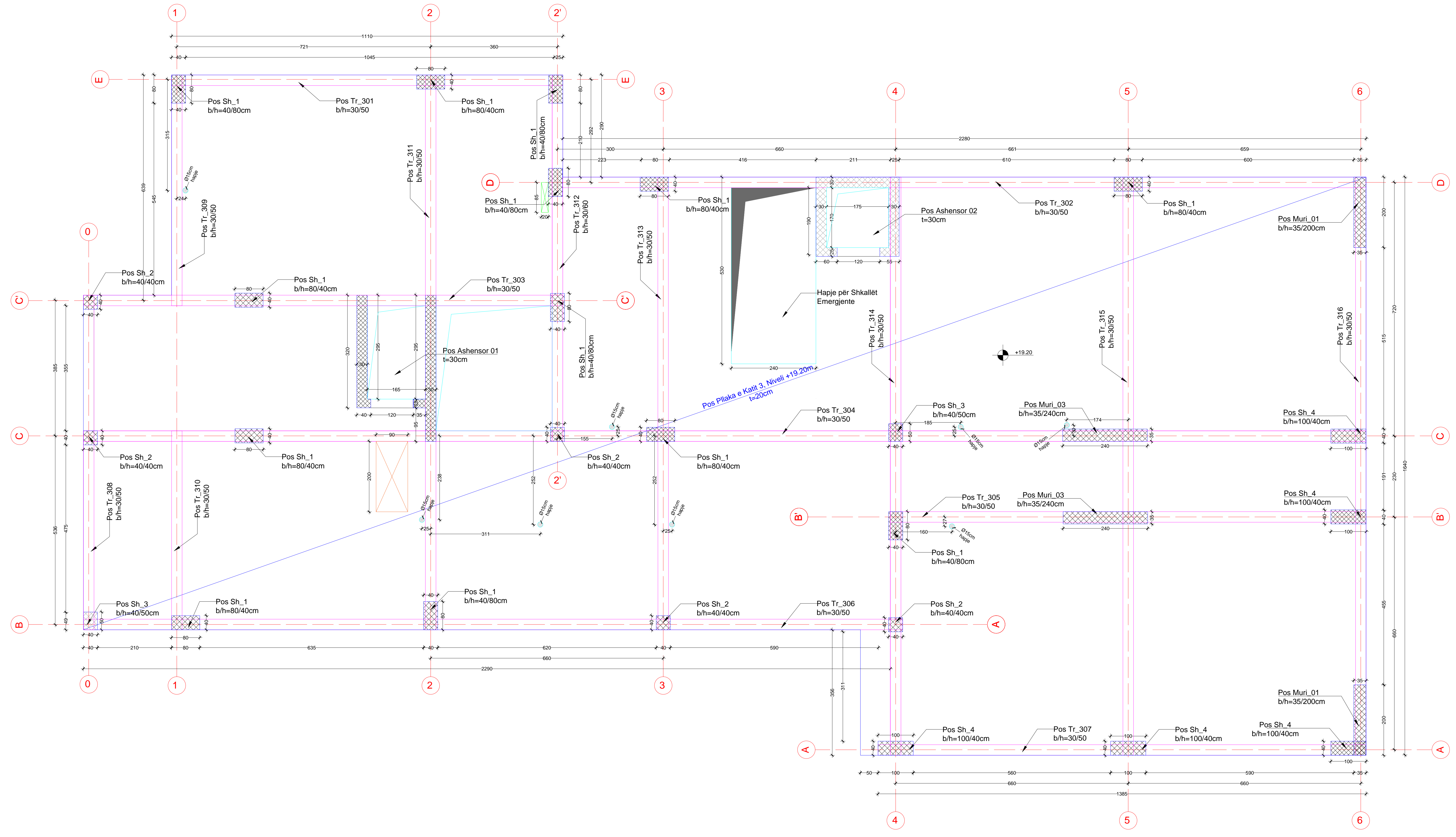

Legjenda:

Ngjyra	Kodi - Emërtimi
[Cross-hatched pattern]	Elemente prej Betoni të Armuar
[Red dashed line]	Akse
[Pink dashed line]	Kallëpe
[Blue dashed line]	Traje
[Green dashed line]	Hapje
[Blue dashed line with arrow]	Kodi i emërimit të elementeve Shylla dhe Mure
[Orange dashed line with arrow]	Kodi i emërimit të elementeve Muret e Bodrumit
[Green dashed line with arrow]	Hapje të Elektrikës
[Orange dashed line with arrow]	Hapje të Makinerisë
[Blue dashed line with arrow]	MEP Hapjet në pllakë

Shënime: Te gjitha njësitë matëse për kuotat dhe gjatësitë janë dhënë në cm.

Plani i armimit, Armimi i pllakës së themelit - Zona e poshtme, t=60cm, C-30/37, XC4, B-500C, a=5.0cm

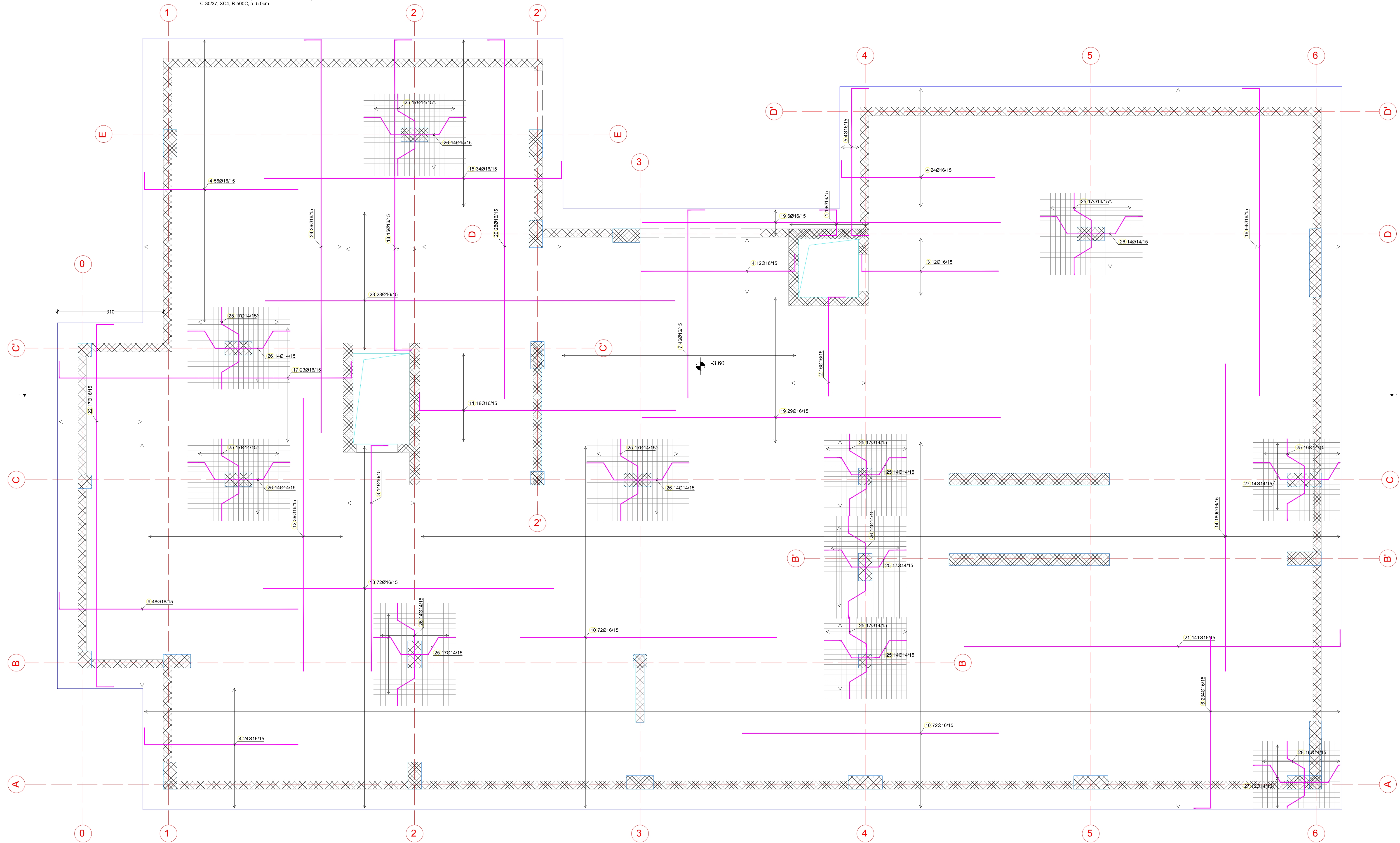

Legjenda:

Ngjyra	Kodi - Emërtimi
	Elemente prej betonit të armuar
	Shufrat e armaturës në plan
	Shufrat e armaturës në prerje tërthore
	Hapje

Shënimet: Të gjitha gjësitë matëse për kuadrat dhe gjatësitë janë dhënë në cm, ndërsa diametrit e shufrave janë dhënë në mm.
Distanca në mes të shufrave së pari dhe pikës fikse/skajore është 5cm.

Shifra	Spesifikimi	forma dhe përmasat (cm)	Q	L _z (cm)	n	S _g (cm ²)	Ngjësia
1			16	1.75	16	28.00	
2			16	3.40	16	56.00	
3			16	4.50	12	54.00	
4			16	5.00	116	580.00	
5			16	5.31	4	21.24	
6			16	5.50	236	1287.00	
7			16	6.00	46	276.00	
8			16	7.10	14	98.84	
9			16	7.30	46	360.00	
10			16	7.50	144	1080.00	
11			16	8.00	16	144.00	
12			16	8.50	36	312.00	
13			16	8.50	72	612.00	
14			16	9.00	165	1638.00	
15			16	9.20	36	312.00	
16			16	9.50	94	893.00	
17			16	9.50	22	218.88	
18			16	10.07	15	151.02	
19			16	10.50	36	367.20	
20			16	11.00	26	306.00	
21			16	11.50	141	1621.00	
22			16	11.80	17	197.20	
23			16	12.00	26	336.00	
24			16	12.00	36	468.00	
25			14	2.36	197	583.12	
26			14	2.56	96	348.96	
27			14	3.11	27	83.97	
28			14	2.51	16	40.16	

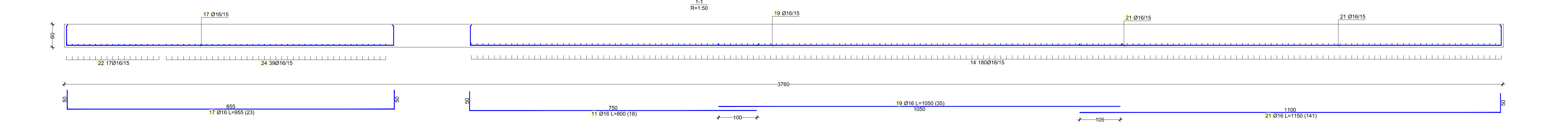

SHËNIME:

LEGENDA:

Implementuar nga: **UNOPS**

Konkordent: **ALB-ARCHITECT**
ACTI

Projekti: OPRIMI I SHËRIMETIVE PROFESSIONALE - SHËRIMET KONSULENCE PER PROJEKTIN E EMERGENCES NE SHQIPERË COVID 19 (ILOT2)
SHËRIMET I LABORATORIT TE H. TRANA, SHQITË

Shifra e klistimit:
Detajet e Armimit për Pllakën e Themeleve-Zona e Poshtme

Projeksi: Vizioner nga: Kontrollor: Data: 1:50 A.R. E.K.A.P. Mars 2023

Nr. Vizatimi: ST.07
Klienti: Faza e Projektit: Nr. Seri: Rrës
Projekt: Projekt: ST.07 R.05

FORMATI I FLETËS : 1100x594

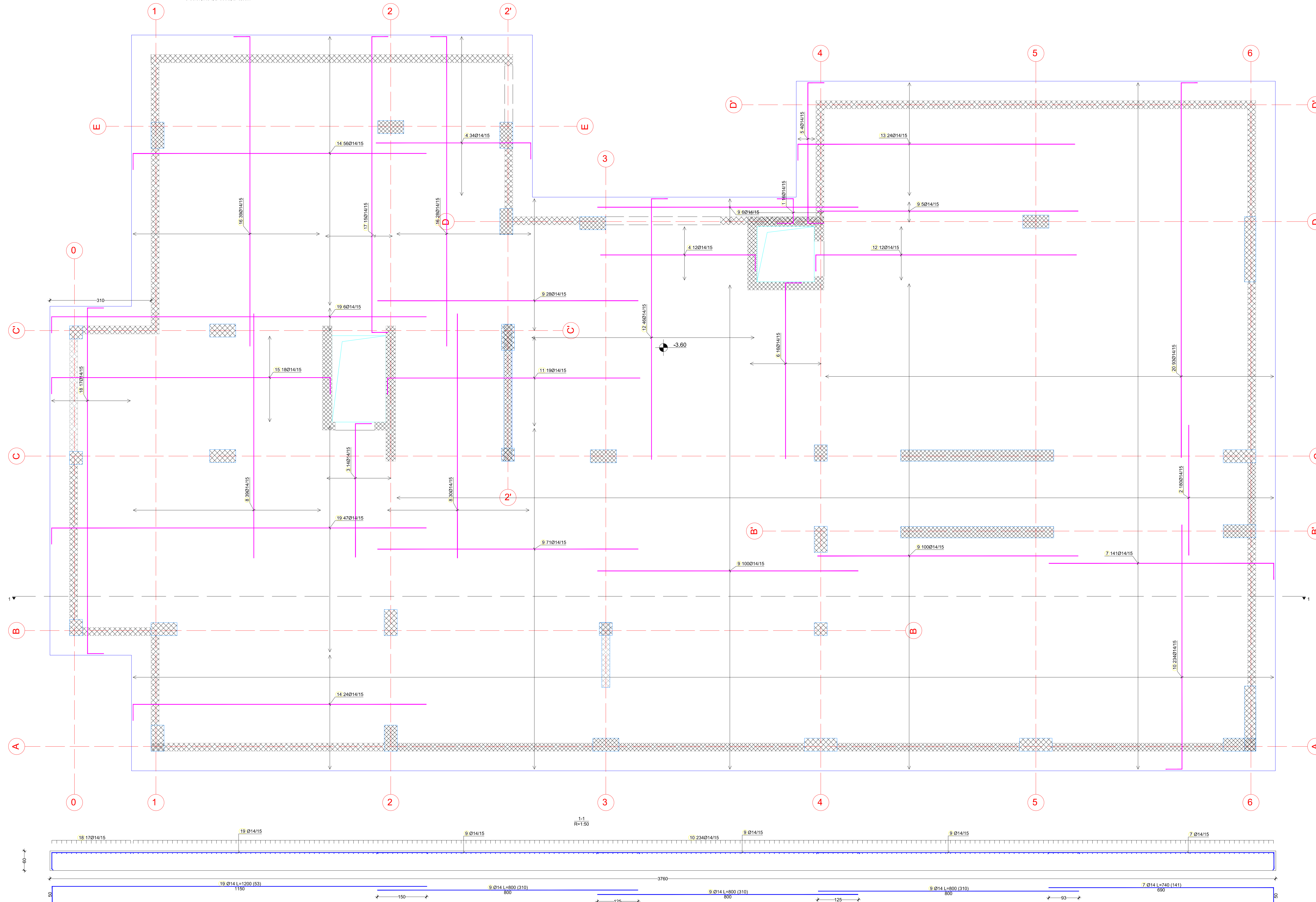

Legjendra:

Ngjyra	Kodi - Emërtimi
	Elemente prej betonit të armuar
	Shufrat e armaturës në plan
	Shufrat e armaturës në prerje tërthore
	Hapje

Shënim: Të gjitha rrynatë matëse për kuotat dhe gjatësitë janë dhënë në cm, ndërsa diametrit e shufrave janë dhënë në mm.
Distanca në mes të shufrës së parë dhe pikës fikse/skajore është 5cm.

Shufrat - specifikimi	Forma dhe gjatësia	ID	Rg	n	Sp	Nopomena
cm	cm	mm	mm	cm	cm	
1		14	1.75	16	28.00	
2		14	4.00	180	720.00	
3		14	4.00	14	56.00	
4		14	5.25	46	241.50	
5		14	5.25	4	21.24	
6		14	6.00	16	96.00	
7		14	7.00	14	104.40	
8		14	7.50	66	517.50	
9		14	8.00	310	2480.00	
10		14	8.00	234	1872.00	
11		14	8.25	19	156.75	
12		14	8.50	58	493.00	
13		14	9.00	24	216.00	
14		14	9.50	80	760.00	
15		14	9.50	18	171.00	
16		14	10.00	67	670.00	
17		14	10.07	15	151.05	
18		14	11.00	17	187.20	
19		14	12.00	53	636.00	
20		14	12.00	63	756.00	

SHËNIME:

LEGJENDA:

Implementuar nga:

Konvultent:

Projekti: OPRIMI I SHËRIMEVE PROFESIONALE - SHËRIME KONSULLENCE PËR PROJEKTIN E EMERGENCËS NË SHQIPËRI COVID 19 (ILITZ)

SHËRIMI I LABORATORIT TË H. TRAND, SHQITËRI

Shkruar dhe kontrolluar:

Detajet e Armimit për Pllakën e Themeleve-Zona e Sipërme

Projekti: Vizatuesi: ST.08 / 1:50 / A.R. / 11.05.2023 / E.K.A.P. / 08.05

Nr. Vizatimi: ST.08 / 1:50 / A.R. / 11.05.2023 / E.K.A.P. / 08.05

FORMATI I FLETËS: 1100x594

Plani i armimit, Armimi i pllakës së bodrumit - Zona e poshtme, t=20cm,
C-30/37, XC1, B-500C, a=2.5cm

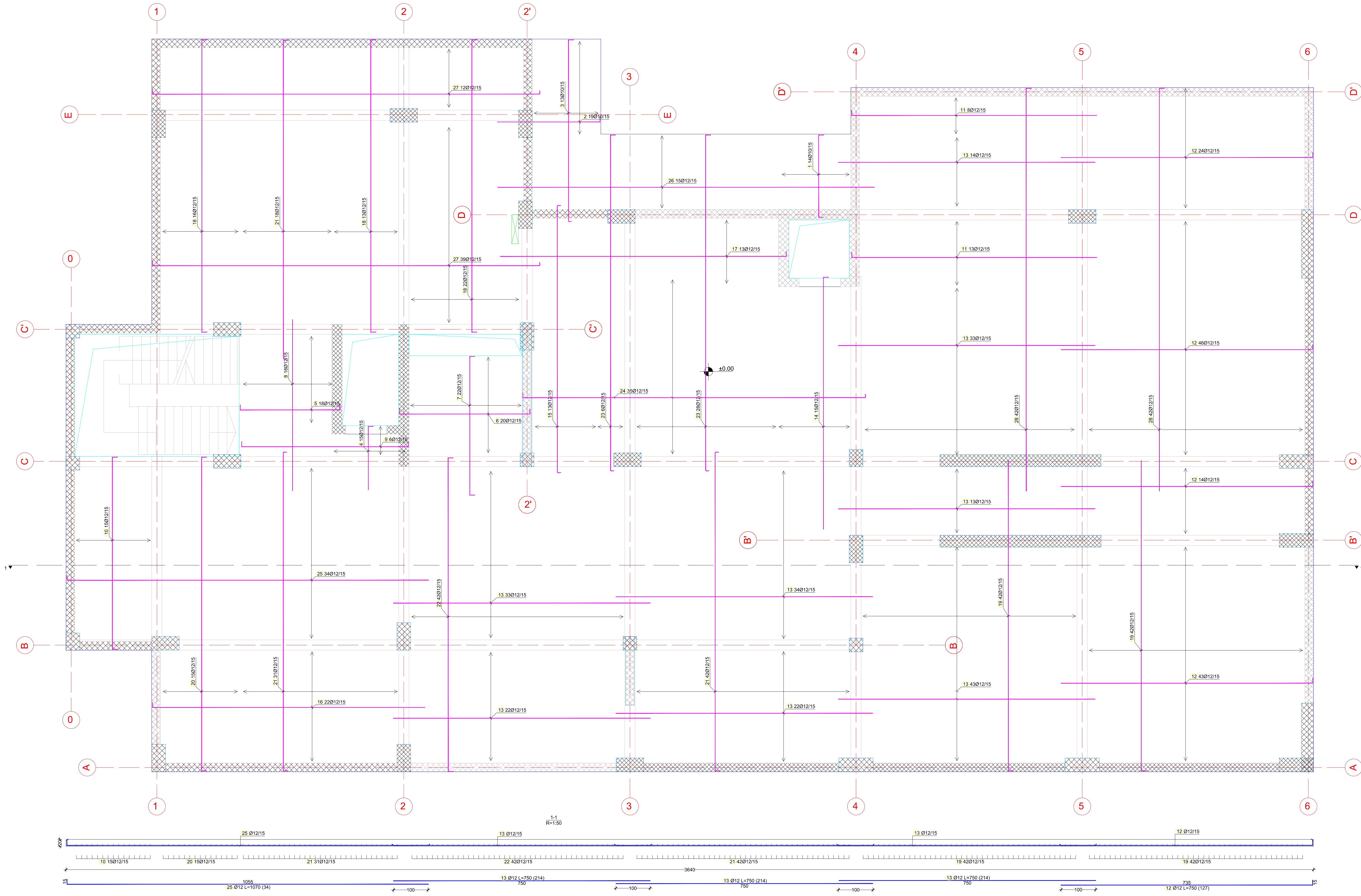

Legjenda:

	Kodi - Emërtimi
	Elemente prej betonit të armuar
	Shufrat e armaturës në plan
	Shufrat e armaturës në prerje tërthore
	Hapje
	Hapje të elektrikes

Shënime: Të gjitha njësitë matëse për kuotat dhe gjatësitë janë dhënë në cm, ndërsa diametrat e shufrave janë dhënë në mm.
Distanca në mes të shufrës së parë dhe pikës fikse/skapore është 5cm.

Shifra	specifikim	forma dhe përbërës	Ø	Nj. [mm]	L [mm]	Nj. [mm]	Napomena
1	Ø12	10	2.70	14	37.80		
2	Ø12	10	3.15	19	60.30		
3	Ø12	10	5.31	13	71.65		
4	Ø12	12	2.00	15	30.00		
5	Ø12	12	3.21	18	57.78		
6	Ø12	12	4.10	20	82.00		
7	Ø12	12	4.34	22	95.48		
8	Ø12	12	5.05	18	90.90		
9	Ø12	12	5.16	6	30.96		
10	Ø12	12	5.90	15	88.50		
11	Ø12	12	7.30	21	153.30		
12	Ø12	12	7.50	127	952.50		
13	Ø12	12	7.60	214	1806.00		
14	Ø12	12	7.80	15	117.00		
15	Ø12	12	7.84	13	103.92		
16	Ø12	12	8.10	22	178.20		
17	Ø12	12	8.00	13	116.00		
18	Ø12	12	8.83	51	450.33		
19	Ø12	12	9.20	84	772.80		
20	Ø12	12	9.45	15	141.75		
21	Ø12	12	9.52	91	866.32		
22	Ø12	12	9.45	42	397.90		
23	Ø12	12	10.02	34	340.68		
24	Ø12	12	10.22	36	367.92		
25	Ø12	12	10.70	34	383.80		
26	Ø12	12	11.00	15	165.00		
27	Ø12	12	11.32	51	587.52		
28	Ø12	12	11.90	84	999.60		

SHËNIME:

LEGJENDA:

Implementuar nga:

Kontrakti:

Projekti: OPRIMI I SHËRBYEMAVE PROFESIONALE - SHËRBYEME KONSULLENCE PËR PROJEKTIN E EMERGENCËS NË SHQIPËRI COVID 19 (ILOT2)
NËSHËRTIMI LABORATORIT TË H. THANI, SHQITËRI

Shifra i kështimit: Detajet e Armimit për Pllakën e Bodrumit-Zona e Poshtme

Projekti: Vizitor nga: Data: Mars, 2023

Nr. Vizimit: ST.09

Titulli: Faza e Projektit: Nr. Seri: Rr.:

Shefi: Projekt/Projektant: ST.09

FORMATI I FLETËS: 1100x594

Plani i armimit, Armimi i pllakës së bodrumit - Zona e sipërme, t=20cm, C-30/37, XC1, B-500C, a=5.0cm

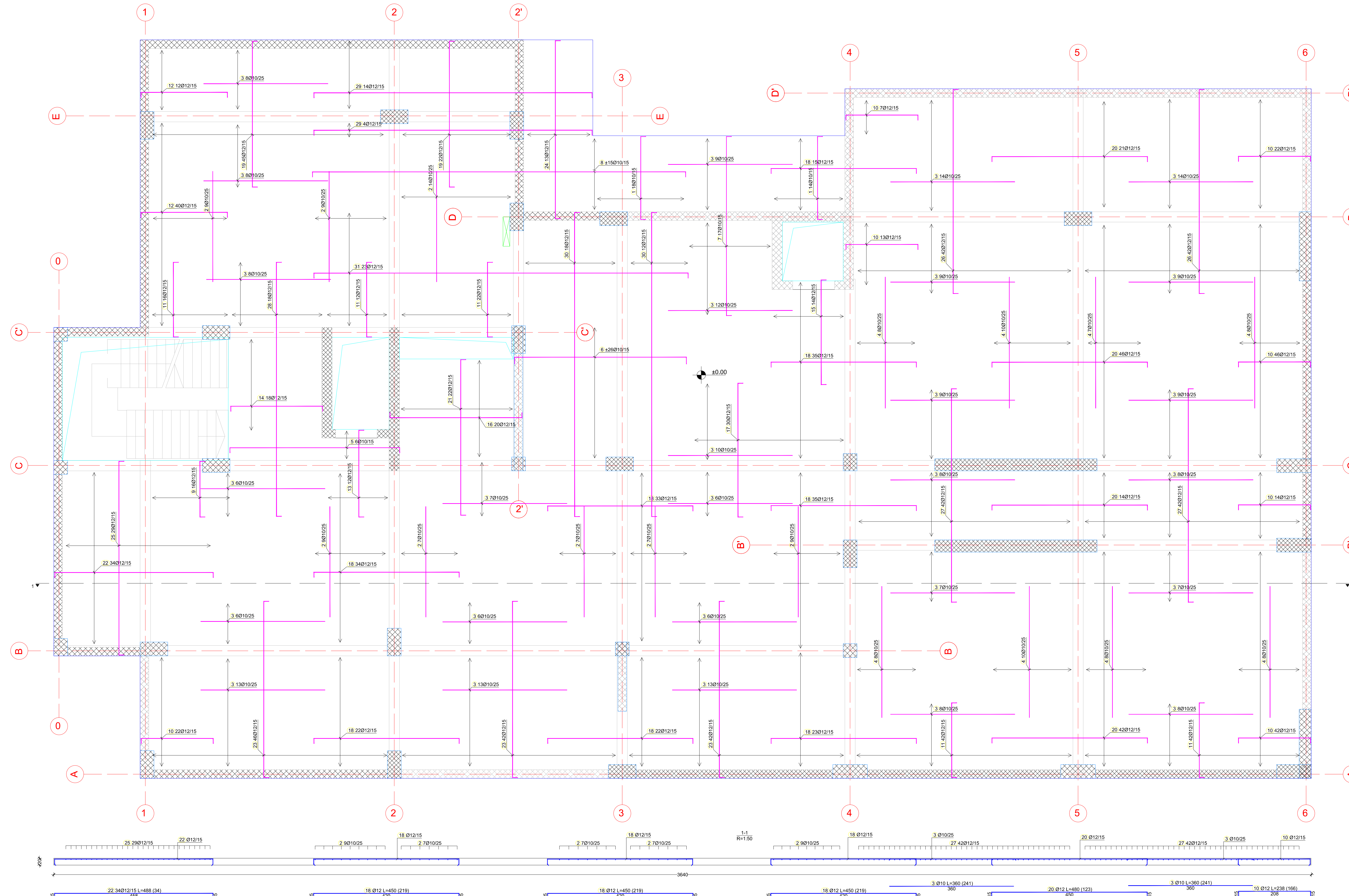

Legjenda:

Ngjyra	Kodi - Emërtimi
	Elemente prej betonit të armuar
	Shufrat e armaturës në plan
	Shufrat e armaturës në prerje tërthore
	Hapje
	Hapje të elektrikes

Shënime: Të gjitha rryshët matëse për kuadrat dhe gjashtëkëndë janë dhënë në cm, ndërsa diametret e shufrave janë dhënë në mm. Distanca në mes të shufrës së parë dhe pikës fikse/skajore është 5cm.

Shifra	specifikimi	forma dhe përmasat (mm)	Ø	h	l	h	h	Napomena
nr			(mm)	(mm)	(mm)	(mm)	(mm)	
Armimi i pllakës së bodrumit - Zona e sipërme (1 copë)								
1		200	10	2.70	32	88.40		
2		300	10	3.30	71	227.20		
3		200	10	3.30	241	887.80		
4		300	10	3.30	67	224.80		
5		400	10	5.31	6	31.20		
6		400	10	5.37	62	270.24		
7		500	10	5.48	17	93.16		
8		1000	10	11.10	30	333.00		
9		180	12	1.91	16	30.56		
10		200	12	2.38	166	398.08		
11		210	12	2.40	134	320.64		
12		300	12	2.80	50	140.00		
13		300	12	2.81	12	33.72		
14		200	12	2.96	18	53.28		
15		300	12	3.30	14	48.62		
16		300	12	4.10	20	82.40		
17		300	12	4.17	30	125.10		
18		400	12	4.50	270	990.00		
19		400	12	4.62	67	302.64		
20		400	12	4.80	120	580.80		
21		400	12	4.80	22	105.60		
22		400	12	4.88	34	166.92		
23		500	12	5.40	130	702.00		
24		500	12	5.45	13	70.85		
25		500	12	5.90	20	171.00		
26		500	12	6.20	84	520.80		
27		500	12	6.47	84	543.48		
28		700	12	7.65	16	137.70		
29		800	12	8.30	18	150.30		
30		800	12	9.10	30	273.00		
31		1000	12	11.10	23	255.90		

SHËNIME:

LEGENDA:

Implementuar nga: **UNOPS**

Konprojektuar nga: **ALB-ARCHITECT**
A.C.T.I

Projekti: OPRIMI I SHËRIMETVE PROFESIONALE - SHËRIMET KONSULLENCE PËR PROJEKTIN E EMERGENCËS NË SHQIPËRI COVID 19 (IGT2)
 INSTITUTI LABORATORIT TË H. TRAND, SHQITËRI

Shifra i kësaj dokumenti:
 Detajet e Armimit për Pllakën e Bodrumit-Zona e Sipërme

Projekti: Vizioner nga: [] Kontrolluar: [] Data: []
 1:50 A.R. [] E.K.A.P. [] Mars 2020

Nr. Vizatimi: **ST.10**

Titulli: Faza e Projektit: [] Nr. Shtesë: [] Anë: []
 Shqipëri [] Projekt/Topografi [] ST.10 [] R.05

FORMATI I FLETËS: 1100x594

Plani i armimit. Armimi i plakës së përdheshës - Zona e poshtme, t=20cm, C-30/37, XC1, B-500C, a=2,5cm

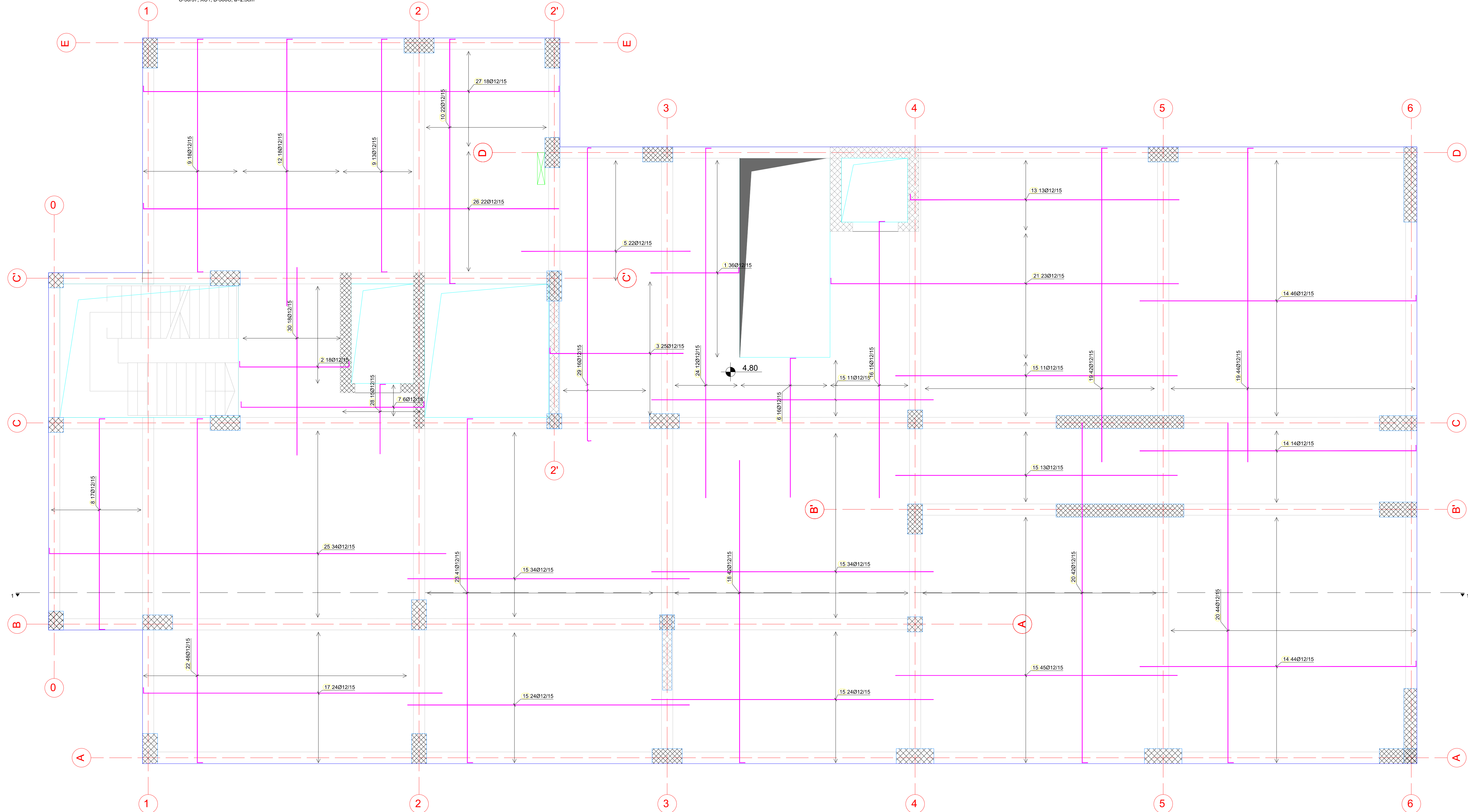

Legjenda:

Ngjyra	Kodi - Emërtimi
	Elemente prej betonit të armuar
	Shufrat e armaturës në plan
	Shufrat e armaturës në prerje tërthore
	Hapje
	Hapje të elektrikes

Shënime: Të gjitha njësitë matëse për kuotat dhe gjatësitë janë dhënë në cm, ndërsa diametrat e shufrave janë dhënë në mm. Distanca në mes të shufrës së parë dhe pikës fikse/kajone është 5cm.

Shifra - specifikimi	Forma dhe përmasat (cm)	Ø	h	n	h ₀	h ₁	h ₂	h ₃	h ₄	h ₅	h ₆	h ₇	h ₈	h ₉	h ₁₀	h ₁₁	h ₁₂	h ₁₃	h ₁₄	h ₁₅	h ₁₆	h ₁₇	h ₁₈	h ₁₉	h ₂₀	h ₂₁	h ₂₂	h ₂₃	h ₂₄	h ₂₅	h ₂₆	h ₂₇	h ₂₈	h ₂₉	h ₃₀
1	200	12	2.00	36	90.00																														
2	261	12	3.21	16	57.76																														
3	366	12	3.70	21	82.00																														
5	490	12	4.90	22	99.00																														
6	576	12	3.85	16	61.60																														
7	485	12	5.16	4	30.96																														
8	560	12	5.30	17	103.20																														
9	618	12	6.45	31	201.15																														
10	655	12	6.80	22	149.60																														
12	710	12	7.25	16	130.00																														
13	710	12	7.30	13	94.80																														
14	716	12	7.50	104	780.00																														
15	720	12	7.50	196	1470.00																														
16	720	12	7.50	15	112.50																														
17	755	12	8.10	24	194.40																														
18	855	12	8.20	42	344.40																														
19	855	12	8.30	84	731.00																														
20	905	12	9.20	84	791.20																														
21	924	12	9.45	23	216.20																														
22	935	12	9.45	46	430.00																														
23	935	12	9.45	41	387.45																														
24	960	12	9.45	12	113.40																														
25	960	12	10.70	34	363.80																														
26	1000	12	11.20	22	248.40																														
27	1105	12	11.35	16	204.30																														
28	1165	12	2.00	15	30.00																														
29	780	12	7.34	16	127.04																														
30	880	12	5.90	16	90.00																														

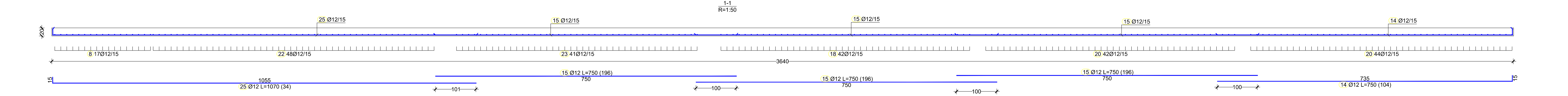

SHËNIME:

LEGJENDA:

Engjeneruar nga:

Konvultent:

Projekti: OPRIMI I SHËRIMAVE PROFESIONALE - SHËRIME KONSULTE PER PROJEKTIN E EMERGJENCES NE SHQIPERË COVID 19 (LOT2)

SHËRIMI I LABORATORIT TE RI - TRAJIM, SHQIPTER

Shkruar dhe projektuar nga: **Detajet e Armimit për Plakën e Përdheshës-Zona e Poshtme**

Projekti: Vitektor nga: **1:50** Autori: **A.R.** Data: **Mar. 2021**

Nr. Vizatimi: **ST.11**

Titulli: **Forma e Projektit:** Nr. Seri: **ST.11** Anë: **8.05**

FORMATI I FLETËS: 1100x594

Plani i armimit, Ammiri i pllakës së Katit 1 - Zona e sipërme, t=20cm, C-30/37, XC1, B-500C, a=2.5cm

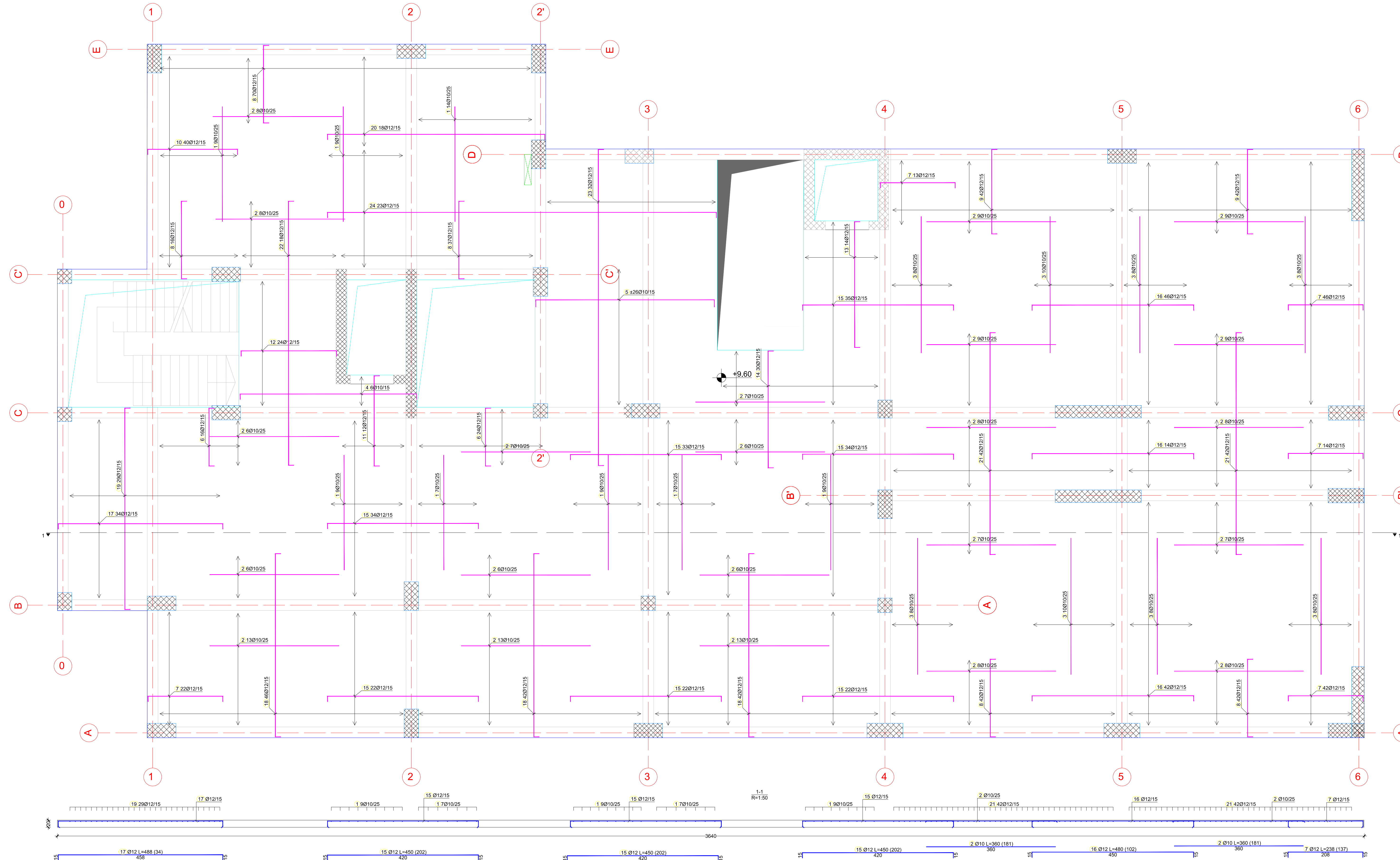

Legjenda:

	Kodi - Emërtimi
	Elemente prej betonit të armuar
	Shufrat e armaturës në plan
	Shufrat e armaturës në prerje tërthore
	Hapje
	Hapje të elektrikes

Shënime: Të gjitha rryjësitë matëse për kuotat dhe gjatësitë janë dhënë në cm, ndërsa diametrat e shufrave janë dhënë në mm.
Distanca në mes të shufrës së parë dhe pikës fikse/kajore është 5cm.

Shifra	specifikimi	forma dhe përmasat (cm)	q	h ₁ [m]	n	h ₂ [m]	h ₃ [m]	Hapësirë
1	Ammiri (Pllakë e Katit 1 - Zona e Sipërme (1 copë))	300	10	3.20	72	253.00		
2		300	10	3.80	181	651.00		
3		300	10	3.80	86	296.00		
4		400	10	5.21	6	31.26		
5		400	10	6.37	52	279.24		
6		400	10	1.94	40	76.40		
7		300	10	2.38	137	326.06		
8		316	10	2.46	207	509.22		
9		316	10	2.66	84	222.00		
10		300	10	2.80	40	112.00		
11		351	10	2.81	12	33.72		
12		364	10	2.96	34	71.04		
13		300	10	3.80	14	53.20		
14		300	10	3.56	30	108.00		
15		400	10	4.00	200	600.00		
16		400	10	4.00	100	400.00		
17		400	10	4.08	34	165.92		
18		300	10	5.40	130	702.00		
19		300	10	5.80	29	171.10		
20		300	10	6.35	18	114.30		
21		400	10	6.47	84	543.68		
22		300	10	7.60	18	137.70		
23		300	10	9.10	32	291.20		
24		1883	10	11.10	20	202.00		

SHËNIME:

LEGJENDA:

Implementuar nga:

Kontribuent:

Projekti: OPRIMI I SHËRBIMEVE PROFESIONALE - SHËRBIME KONSULTE PËR PROJEKTIN E EMERGJENCËS NË SHQIPËRI COVID-19 (LOT2)

NDËRTIMI LABORATORIT TË H. H. SHANU, SHQIPTARI

Shifra e kësaj plani: Detajet e Ammirit për Pllakën e Katit 1-Zona e Sipërme

Prërgatitë: Vizioner nga: Kontrolluar: Data: **Mar. 2023**

Nr. Vizatimi: **ST.14**

Titulli: **Formati i Fletës: 1100x594**