

PLANIMETRIA E EKZISTUESE E RRUGES

PROJEKTI ELEKTRIK

Bledian
Hysa

Digitally signed by Bledian
Hysa
Date: 2022.10.04 04:55:36
+02'00'

SHENIME TEKNIKE

1. KY PROJEKT ESHTË PRONË E BASHKISË ELBASAN.
2. NUK LEJOHET KOPJIMI APO RIPRODHIMI I KETIJ VIZATIMI PA AUTORIZIMIN E DRETORISË SE PROJEKTIMIT DHE SHERBIMEVE INXHINIERIKE NE BASHKINE ELBASAN.
3. TE RESPEKTOHEN DIMENSIONET E SHKRUARA NE VIZATIM.
4. PER CDO PAQARTESI APO MOSPERPTHJE TE PROJEKTIT ME SITUATEN NE TERREN TE MERRET KONTAKT ME PROJEKTUESIN.
5. NUK LEJOHET ASNJE NDRYSHIM I PROJEKTIT PA MIRATIMIN SPECIFIK TE D.A.P.T.- se.
6. PER PERCAKTIMIN E NGJYRAVE, MATERIALEVE APO MALLRAVE QE DO TE PERDOREN NE KETE PROJEKT DUHET TE MERRET FILLIMISH TE MERRET MIRATIMI I PROJEKTUESIT DHE SUPERVIZORIT.

ADRESA: RRUGA AZMI STRINGA; LAGJA VISARJON XHUVANI , NJ.ADM. NR.4 BASHKIA ELBASAN.

Shenim: Nuk do te kryhen punimet pa pranine e projektuesit ne pike timin e objektit.

RISH: PERSHKRIMI :
FAZA E PROJEKTIT :
NGA: DATA:
PROJEKTI ZBATIMIT



BASHKIA ELBASAN
Rruga "Qemal Stafa"
Lagja "Brig 17 Sultmuese"
+3554400152
email: bashkiaelbasan@elbasani.gov.al
web: www.elbasani.gov.al

INVESTITOR: BASHKIA ELBASAN

DREJTORIA :
AZHORNIMIT DHE PROJEKTIMIT TOPOGRAFIK

Drejtor
ark. Marvis Avllazagaj

PROJEKTUES
Ing. Bledian Hysa

MATJET TOPOGRAFIKE:
Sektori Azhornimit Topografik

Ing. Fatjona Boja

Ing. Elior Mihali

Emertimi i projektit:

EMERTIMI I FLETES:
Planimetria ekzistuese e rruges

| | | | |
|-----------------------|-----------------------|---------------------------------|------------------------------------|
| SHKALLA A3: 1:200 | DATA: Shtator 2022 | VIZATOI: Sektori Projektimit | KONTROLLOI: Sektori Projektimit |
| PROJEKTI NR: | FLETA NR: EL-00 | | RISHIKIMI: R000 |

PLANIMETRIA E EKZISTUESE E RRUGES

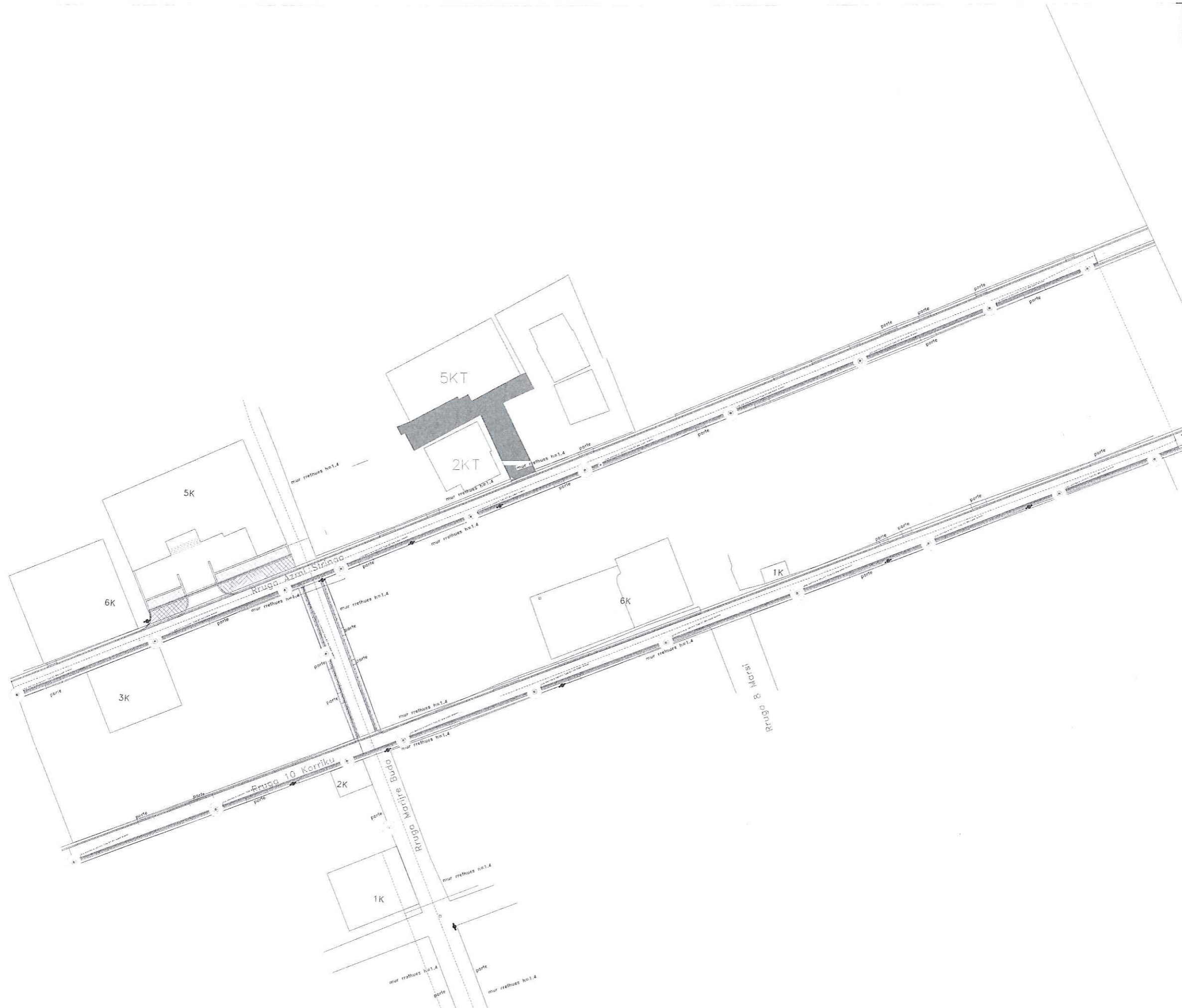

SHENIME TEKNIKE

1. KY PROJEKT ESHTË PRONË E BASHKISË ELBASAN.
2. NUK LEJOHET KOPJIMI APO RIPRODHIMI I KETIJ VIZATIMI PA AUTORIZIMIN E DREKTORISË SE PROJEKTIMIT DHE SHERBIMEVE INXHINIERIKE NE BASHKINE ELBASAN.
3. TE RESPEKTOHEN DIMENSIONET E SHKRUARA NE VIZATIM.
4. PER CDO PAQARTESI APO MOSPËRPUTHJE TE PROJEKTIT ME SITUATËN NE TERREN TE MERRET KONTAKT ME PROJEKTUESIN.
5. NUK LEJOHET ASNJE NDRYSHIM I PROJEKTIT PA MIRATIMIN SPECIFIK TE D.A.P.T.- se.
6. PER PERCAKTIMIN E NGJYRAVE, MATERIALEVE APO MALLRAVE QE DO TE PERDOREN NE KETE PROJEKT DUHET TE MERRET FILLIMISH TE MERRET MIRATIMI I PROJEKTUESIT DHE SUPERVIZORIT.

ADRESA: RRUGA AZMI STRINGA; LAGJA VISARJON XHUVANI , NJ.ADM. NR.4 BASHKIA ELBASAN.

Shenim: Nuk do te kryhen punimet pa pranine e projektuesit ne piketimin e objektit.

RISH: PERSHKRIMI: NGA: DATA:
FAZA E PROJEKTIT: PROJEKTI ZBATIMIT



BASHKIA ELBASAN
Rruga "Oemal Stafa"
Lagja "Brig 17 Sullmuese"
+35554400152
email: bashkiaelbasan@elbasani.gov.al
web: www.elbasani.gov.al

INVESTITOR: BASHKIA ELBASAN

DREJTORIA : AZHORNIMIT DHE PROJEKTIMIT TOPOGRAFIK

Drejtore
ark. Marvis Avllazagaj

PROJEKTUES

Ing. Bledian Hysa

MATJET TOPOGRAFIKE:

Sektori Azhornimit Topografik

Ing. Fatjona Boja

Ing. Elior Mihali

Emertimi i projektit:

Ndricimi i rruges ekzistuese "Azmi Stringa" Dhe "10 Korriku"

EMERTIMI I FLETES:
Planimetria ekzistuese e rruges

| | | | |
|-----------------------|-----------------------|---------------------------------|------------------------------------|
| SHKALLA A3: 1:200 | DATA: Shtator 2022 | VIZATOI: Sektori Projektimit | KONTROLLOI: Sektori Projektimit |
| PROJEKTI NR: | FLETA NR: EL-01 | RISHIKIMI: R000 | |

PLANIMETRIA E EKZISTUESE E RRUGES

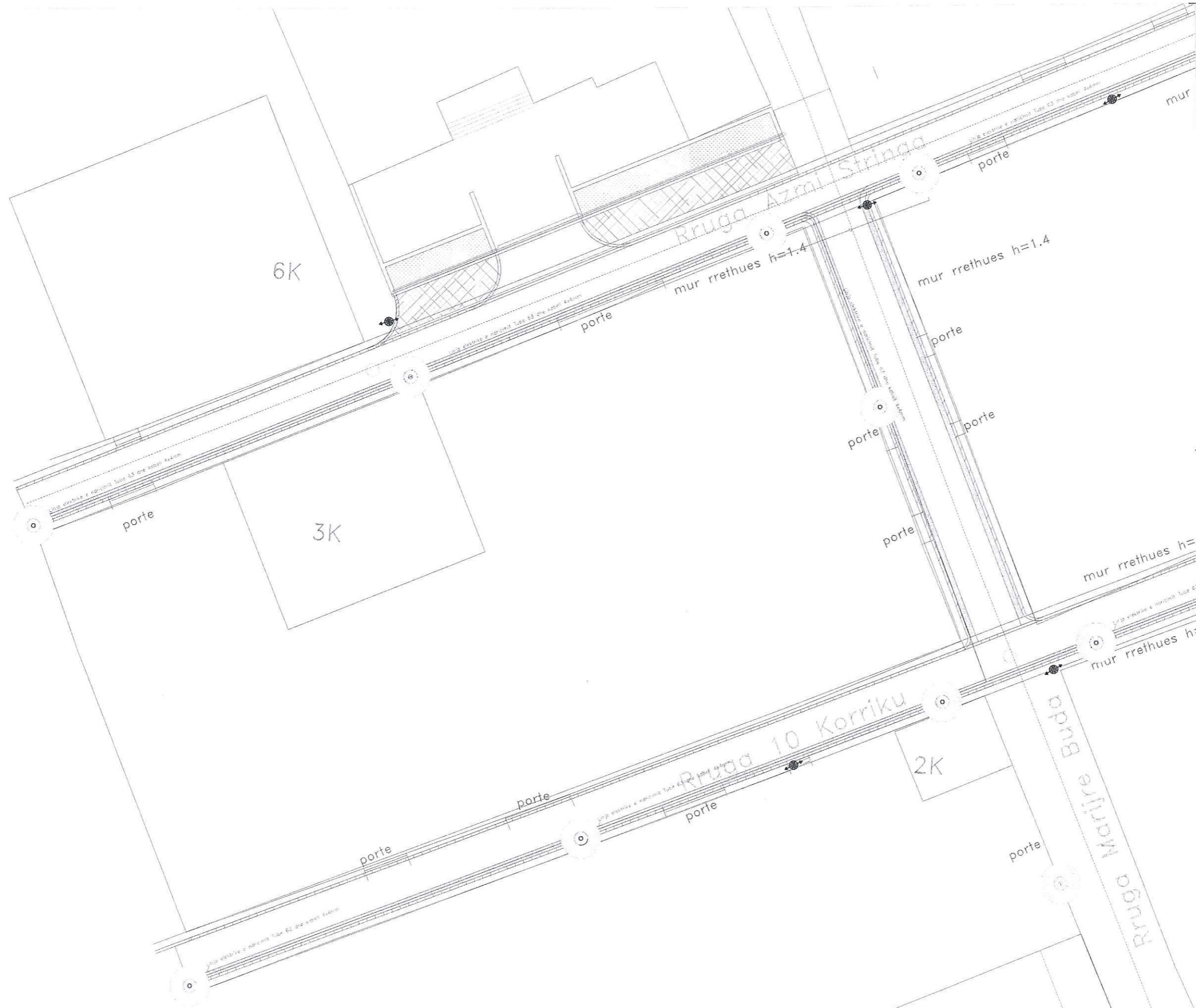

SHENIME TEKNIKE

1. KY PROJEKT ESHTË PRONË E BASHKISË ELBASAN.
2. NUK LEJOHET KOPJIMI APO RIPRODHIMI I KETIJ VIZATIMI PA AUTORIZIMIN E DRETORISË SE PROJEKTIMIT DHE SHERBIMEVE INXHINIERIKE NE BASHKINE ELBASAN.
3. TE RESPEKTOHEN DIMENSIONET E SHKRUARA NE VIZATIM.
4. PER CDO PAQARTESI APO MOSPERPËRTHJE TE PROJEKTIT ME SITUATEN NE TERREN TE MERRET KONTAKT ME PROJEKTUESIN.
5. NUK LEJOHET ASNJE NDRYSHIM I PROJEKTIT PA MIRATIMIN SPECIFIK TE D.A.P.T.- se.
6. PER PERCAKTIMIN E NGJYRAVE, MATERIALEVE APO MALLRAVE QE DO TE PERDOREN NE KETE PROJEKT DUHET TE MERRET FILLIMISH TE MERRET MIRATIMI I PROJEKTUESIT DHE SUPERVIZORIT.

ADRESA: RRUGA AZMI STRINGA; LAGJA VISARJON XHUVANI , NJ.ADM. NR.4 BASHKIA ELBASAN.

Shenim: Nuk do te kryhen punimet pa pranine e projektuesit ne piketimin e objektit.

RISH: PERSHKRIMI: NGA: DATA:
FAZA E PROJEKTIT: PROJEKTI ZBATIMIT



BASHKIA ELBASAN
Rruga "Qemal Stafa"
Lagja "Brig 17 Sullmuese"
+35554400152
email: bashkiaelbasan@elbasani.gov.al
web: www.elbasani.gov.al

INVESTITOR: BASHKIA ELBASAN

DREJTORIA : AZHORNIMIT DHE PROJEKTIMIT TOPOGRAFIK

Drejtor
ark. Marvis Avllazagaj

PROJEKTUES
Ing. Bledian Hysa

MATJET TOPOGRAFIKE:
Sektori Azhornimit Topografik

Ing. Fatjona Boja
Ing. Eljor Mihali
Emertimi i projektit:

Ndricimi i rruges ekzistuese "Azmi Stringa" Dhe "10 Korriku"

EMERTIMI I FLETES:
Planimetria ekzistuese e rruges

| | | | |
|-----------------------|-----------------------|---------------------------------|------------------------------------|
| SHKALLA A3: 1:200 | DATA: Shtator 2022 | VIZATOI: Sektori Projektimit | KONTROLLOI: Sektori Projektimit |
| PROJEKTI NR: | FLETA NR: EL-02 | RISHIKIMI: R000 | |

PLANIMETRIA E EKZISTUESE E RRUGES

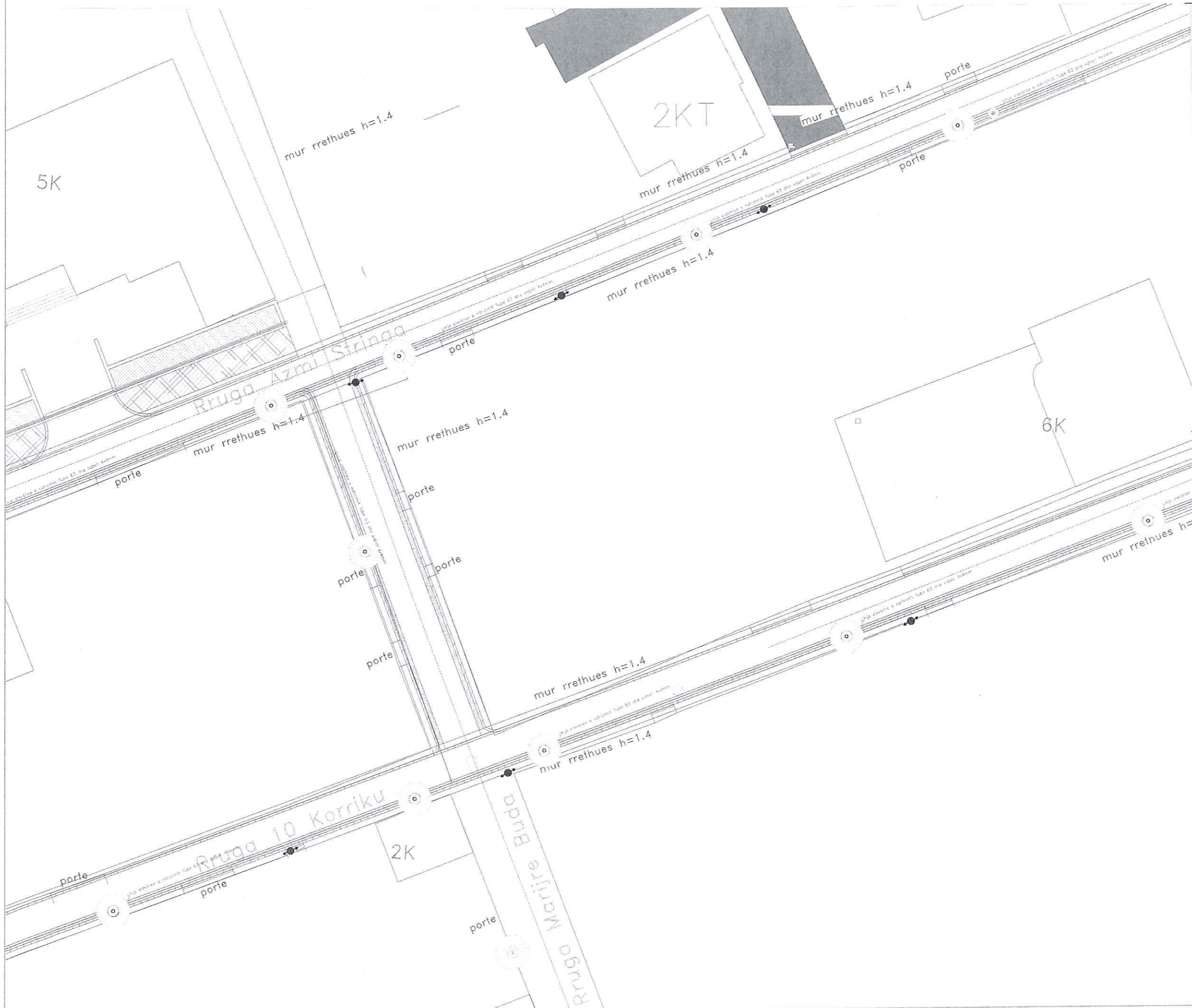

SHENIME TEKNIKE

1. KY PROJEKT ESHTË PRONË E BASHKISË ELBASAN.
2. NUK LEJOHET KOPJIMI APO RIPRODHIMI I KETIJ VIZATIMI PA AUTORIZIMIN E DRETORISË SE PROJEKTIMIT DHE SHERBIMEVE INXHINIERIKE NE BASHKINE ELBASAN.
3. TE RESPEKTOHEN DIMENSIONET E SHKRUAR NE VIZATIM.
4. PER CDO PAQARTESI APO MOSPËRPUHJE TE PROJEKTIT ME SITUATEN NE TERREN TE MERRET KONTAKT ME PROJEKTUESIN.
5. NUK LEJOHET ASNJE NDRYSHIM I PROJEKTIT PA MIRATIMIN SPECIFIK TE D.A.P.T.- se.
6. PER PERCAKTIMIN E NGJYRAVE, MATERIALEVE APO MALLRAVE QE DO TE PERDOREN NE KETE PROJEKT DUHET TE MERRET FILLIMISH TE MERRET MIRATIMI I PROJEKTUESIT DHE SUPERVIZORIT.

ADRESA: RRUGA AZMI STRINGA; LAGJA VISARJON XHUVANI , NJ.ADM. NR.4 BASHKIA ELBASAN.

Shenim: Nuk do te kryhen punimet pa pranine e projektuesit ne piketimin e objektit.

RISH: PERSHKRIMI: NGA: DATA:
FAZA E PROJEKTIT: PROJEKTI ZBATIMIT



BASHKIA ELBASAN
Rruga "Oemal Stafa"
Lagja "Brig 17 Sulmuese"
+35554400152
email: bashkiae@elbasani.gov.al
web: www.elbasani.gov.al

INVESTITOR: BASHKIA ELBASAN

DREJTORIA : AZHORNIMIT DHE PROJEKTIMIT TOPOGRAFIK

Drejtör
ark. Marvis Avllazagaj

PROJEKTUES
Ing. Bledian Hysa

MATJET TOPOGRAFIKE:
Sektori Azhornimit Topografik

Ing. Fatjona Boja
Ing. Eljor Mihali
Emertimi i projektit:

Ndricimi i rruges ekzistuese "Azmi Stringa" Dhe "10 Korriku"

EMERTIMI I FLETES:
Planimetria ekzistuese e rruges

| | | | |
|-----------------------|-----------------------|---------------------------------|------------------------------------|
| SHKALLA A3: 1:200 | DATA: Shiator 2022 | VIZATOI: Sektori Projektimit | KONTROLLOI: Sektori Projektimit |
| PROJEKTI NR: | FLETA NR: EL-03 | RISHIKIMI: R000 | |

PLANIMETRIA E EKZISTUESE E RRUGES



SHENIME TEKNIKE

1. KY PROJEKT ESHTË PRONË E BASHKISË ELBASAN.
2. NUK LEJOHET KOPJIMI APO RIPRODHIMI I KETIJ VIZATIMI PA AUTORIZIMIN E DREKTORISË SE PROJEKTIMIT DHE SHERBIMEVE INXHINIERIKE NE BASHKINE ELBASAN.
3. TE RESPEKTOHEN DIMENSIONET E SHKRUAR NE VIZATIM.
4. PER CDO PAQARTESI APO MOSPËRPTHJE TE PROJEKTIT ME SITUATEN NE TERREN TE MERRET KONTAKT ME PROJEKTUESIN.
5. NUK LEJOHET ASNJE NDRYSHIM I PROJEKTIT PA MIRATIMIN SPECIFIK TE D.A.P.T.- se.
6. PER PERCAKTIMIN E NGJYRAVE, MATERIALEVE APO MALLRAVE QE DO TE PERDOREN NE KETE PROJEKT DUHET TE MERRET FILLIMISH TE MERRET MIRATIMI I PROJEKTUESIT DHE SUPERVIZORIT.

ADRESA: RRUGA AZMI STRINGA; LAGJA VISARJON XHUVANI , NJ.ADM. NR.4 BASHKIA ELBASAN.

Shenim: Nuk do te kryhen punimet pa pranine e projektuesit ne piketimin e objektit.

RISH: PERSHKRIMI: NGA: DATA:
FAZA E PROJEKTIT: PROJEKTI ZBATIMIT



BASHKIA ELBASAN
Rruga "Qemal Stafa"
Lagja "Brig 17 Sulmuese"
+35554400152
email: bashkiaelbasan@elbasan.gov.al
web: www.elbasan.gov.al

INVESTITOR: BASHKIA ELBASAN

DREJTORIA : AZHORNIMIT DHE PROJEKTIMIT TOPOGRAFIK

Drejtor
ark. Marvis Avllazagaj

PROJEKTUES

Ing. Bledian Hysa

MATJET TOPOGRAFIKE:
Sektori Azhornimit Topografik

Ing. Fatjona Boja

Ing. Eljor Mihali

Emertimi i projektit:

Ndricimi i rruges ekzistuese "Azmi Stringa" Dhe "10 Korriku"

EMERTIMI I FLETES:
Planimetria ekzistuese e rruges

| | | | |
|-----------------------|-----------------------|---------------------------------|------------------------------------|
| SHKALLA A3: 1:200 | DATA: Shkator 2022 | VIZATOI: Sektori Projektimit | KONTROLLOI: Sektori Projektimit |
| PROJEKTI NR: | FLETA NR: EL-04 | RISHIKIMI: R000 | |

SHTYLLË ELEKTRIKE ME PUSETË NË TOKË ME LIDHJE EKUIPOTENCIALE DHE MORSETERIA E LINJËS SË NDRIÇIMIT

SHTYLLË ELEKTRIKE ME PUSETË NË TOKË ME LIDHJE EKUIPOTENCIALE DHE MORSETERIA E LINJËS SË NDRIÇIMIT

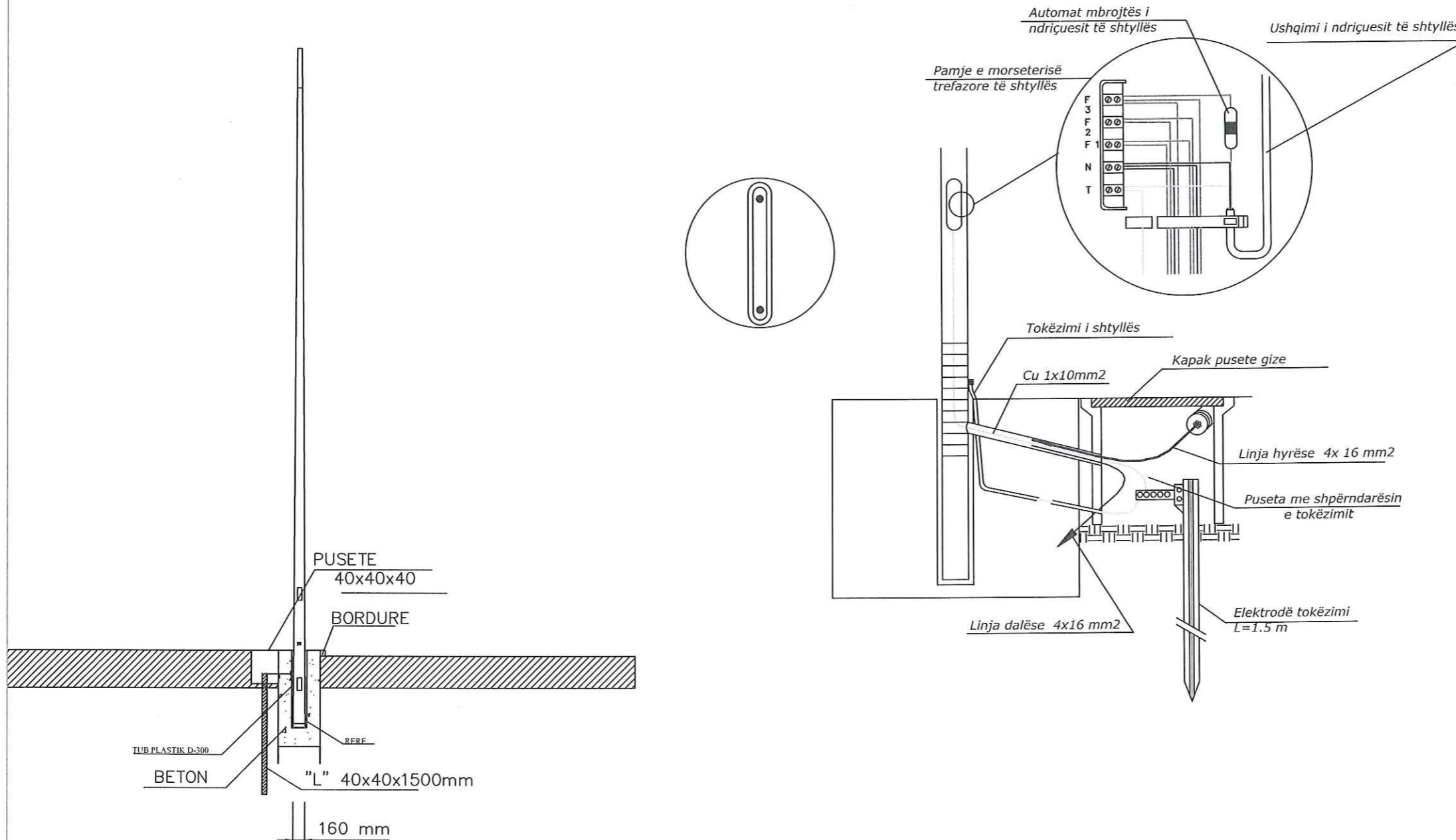

SHENIME TEKNIKE

1. KY PROJEKT ESHTË PRONË E BASHKISË ELBASAN.
 2. NUK LEJOHET KOPJIMI APO RIPRODHIMI I KETIJ VIZATIMI PA AUTORIZIMIN E DRETORISË SE PROJEKTIMIT DHE SHERBIMEVE INZHINIERIKE NE BASHKINE ELBASAN.
 3. TE RESPEKTOHEN DIMENSIONET E SHKRUARAT NE VIZATIM.
 4. PER CDO PAQARTESI APO MOSPERPUTHJE TE PROJEKTIT ME SITUATEN NE TERREN TE MERRET KONTAKT ME PROJEKTUESIN.
 5. NUK LEJOHET ASNJE NDRYSHIM I PROJEKTIT PA MIRATIMIN SPECIFIK TE D.A.P.T.- se.
 6. PER PERCAKTIMIN E NGJYRAVE, MATERIALEVE APO MALLRAVE QE DO TE PERDOREN NE KETE PROJEKT DUHET TE MERRET FILLIMISH TE MERRET MIRATIMI I PROJEKTUESIT DHE SUPERVIZORIT.
- ADRESA: RRUGA AZMI STRINGA; LAGJA VISARJON XHUVANI , NJ.ADM. NR.4 BASHKIA ELBASAN.

Shenim: Nuk do te kryhen punimet pa pranine e projektuesit ne piketimin e objektit.

RISH: PERSHKRIMI : NGA: DATA: FAZA E PROJEKTIT : PROJEKTI ZBATIMIT



BASHKIA ELBASAN
Rruga "Gëmal Stafa"
Lagja "Brig 17 Sullmuese"
+35554400152
email: bashkielbasan@elbasani.gov.al
web: www.elbasani.gov.al

INVESTITOR: BASHKIA ELBASAN

DREJTORIA : AZHORNIMIT DHE PROJEKTIMIT TOPOGRAFIK
Drejtör
ark. Marvis Avllazagaj

PROJEKTUES
Ing. Bledian Hysa

MATJET TOPOGRAFIKE:
Sektori Azhornimit Topografik
Ing. Fatjona Boja
Ing. Eljor Mihali
Emertimi i projektit: Rikonstruksion i rruges ekzistuese "Azmi Stringa"

EMERTIMI I FLETES:
Planimetria ekzistuese e rruges
SHKALLA A3: 1:200 DATA: Shtator 2022 VIZATO: Sektori Projektimit KONTROLLOI: Sektori Projektimit
PROJEKTI NR: FLETA NR: EL-06 RISHIKIMI: R000

SHENIME TEKNIKE

1. KY PROJEKT ESHTË PRONE E BASHKISE ELBASAN.
2. NUK LEJOHET KOPJIMI APO RIPRODHIMI I KETIJ VIZATIMI PA AUTORIZIMIN E DRETORISE SE PROJEKTIMIT DHE SHERBIMEVE INXHINIERIKE NE BASHKINE ELBASAN.
3. TE RESPEKTOHEN DIMENSIONET E SHKRUAR NE VIZATIM.
4. PER CDO PAQARTESI APO MOSPËRPTHJE TE PROJEKTIT ME SITUATEN NE TERREN TE MERRET KONTAKT ME PROJEKTUESIN.
5. NUK LEJOHET ASNJE NDRYSHIM I PROJEKTIT PA MIRATIMIN SPECIFIK TE D.A.P.T.- se.
6. PER PERCAKTIMIN E NGJYRAVE, MATERIALEVE APO MALLRAVE QE DO TE PERDOREN NE KETE PROJEKT DUHET TE MERRET FILLIMISH TE MERRET MIRATIMI I PROJEKTUESIT DHE SUPERVIZORIT.

ADRESA: RRUGA AZMI STRINGA; LAGJA VISARJON XHUVANI, NJ.ADM. NR.4 BASHKIA ELBASAN.

Shenim: Nuk do te kryhen punimet pa pranine e projektuesit ne piketimin e objektit.

RISH: PERSHKRIMI: NGA: DATA:
FAZA E PROJEKTIT: PROJEKTI ZBATIMIT



BASHKIA ELBASAN
Rruga "Germal Stafa"
Lagja "Brig 17 Sullmuese"
+35554400152
email: bashkia@elbasan.gov.al
web: www.elbasani.gov.al

INVESTITOR: BASHKIA ELBASAN

DREJTORIA: AZHORNIMIT DHE PROJEKTIMIT TOPOGRAFIK

Drejtor
ark. Marvis Avllazagaj

PROJEKTUES
Ing. Bledian Hysa

MATJET TOPOGRAFIKE:
Sektori Azhornimit Topografik

Ing. Fatjona Boja
Ing. Eljor Mihali
Emertimi i projektit: Rikonstrukcion i rruges ekzistuese "Azmi Stringa"

EMERTIMI I FLETES:
Planimetria ekzistuese e rruges

| | | | |
|-----------------------|-----------------------|---------------------------------|------------------------------------|
| SHKALLA A3: 1:200 | DATA: Shtator 2022 | VIZATOI: Sektori Projektimit | KONTROLLOI: Sektori Projektimit |
| PROJEKTI NR: | FLETA NR: EL-07 | RISHIKIMI: R000 | |

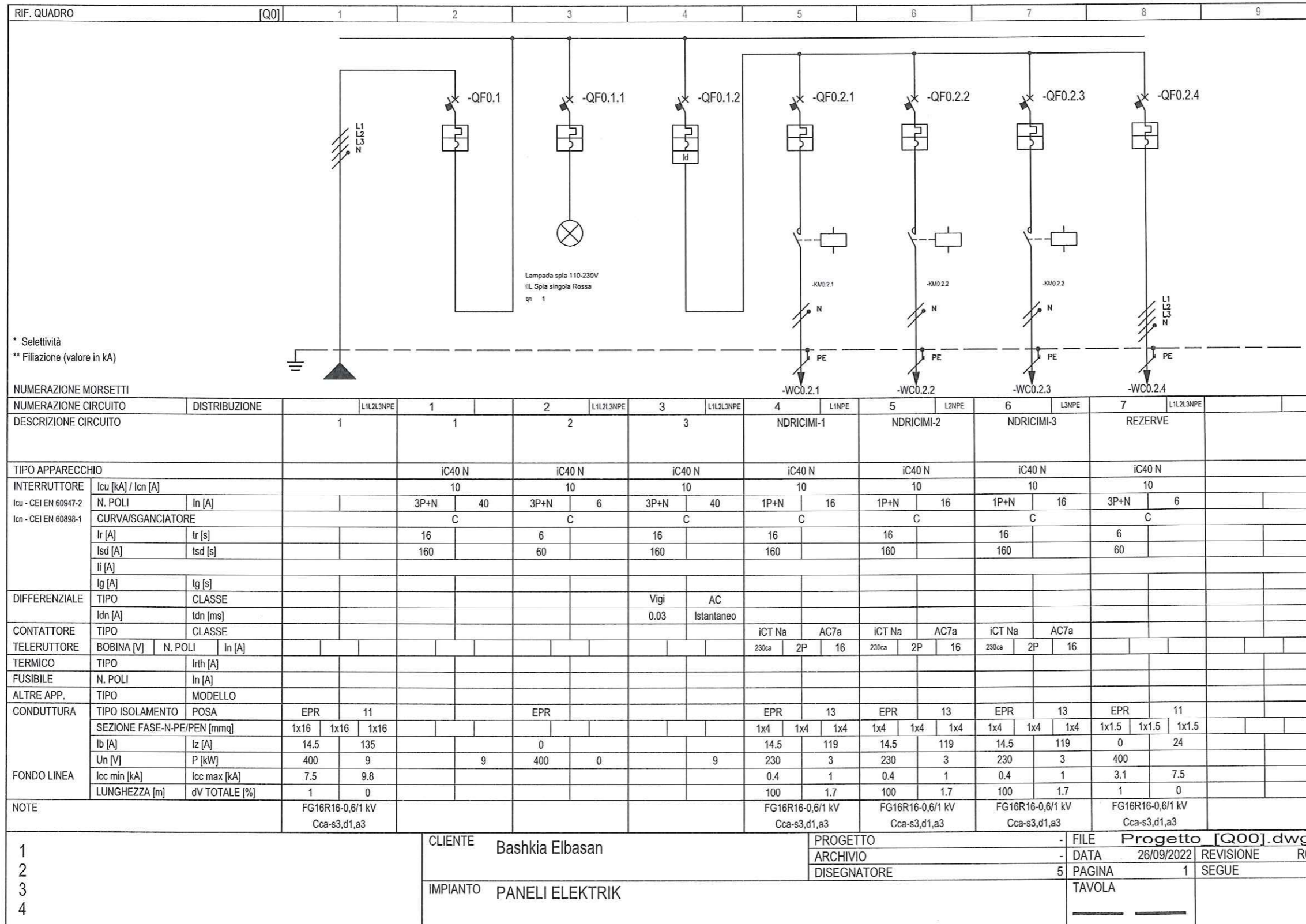

* Selettività
** Filiazione (valore in kA)

| NUMERAZIONE CIRCUITO | DISTRIBUZIONE | 1 | 2 | 3 | 4 | 5 | 6 | 7 | 8 | 9 | | | | | | |
|----------------------|-----------------------------|-------------------------------|------|------|-----|------------|-----|------------|-----|------------|-------------------------------|-------------------------------|-------------------------------|-------------------------------|-------------------------------|-------|
| DESCRIZIONE CIRCUITO | | 1 | 1 | 2 | 3 | NDRICIMI-1 | | NDRICIMI-2 | | NDRICIMI-3 | | | | | | |
| TIPO APPARECCHIO | | iC40 N | | | | | | | | | | | | | | |
| INTERRUTTORE | Icu [kA] / Icn [A] | 10 | | | | | | | | | | | | | | |
| Icu - CEI EN 60947-2 | N. POLI | 3P+N | 40 | 3P+N | 6 | 3P+N | 40 | 1P+N | 16 | 1P+N | 16 | 1P+N | 16 | 3P+N | 6 | |
| Icn - CEI EN 60896-1 | CURVA/SGANCIATORE | C | | | | | | | | | | | | | | |
| | Ir [A] | 16 | 6 | 16 | 16 | 16 | 16 | 16 | 16 | 6 | | | | | | |
| | I _{sd} [A] | 160 | 60 | 160 | 160 | 160 | 160 | 160 | 160 | 60 | | | | | | |
| | Ii [A] | | | | | | | | | | | | | | | |
| | Ig [A] | | | | | | | | | | | | | | | |
| DIFFERENZIALE | TIPO | Vigi AC | | | | | | | | | | | | | | |
| | CLASSE | 0.03 Istantaneo | | | | | | | | | | | | | | |
| | I _{dn} [A] | 0.03 | | | | | | | | | | | | | | |
| CONTATTORE | TIPO | iCT Na AC7a | | | | | | | | | | | | | | |
| TELERUTTORE | BOBINA [V] | 230ca 2P 16 | | | | | | | | | | | | | | |
| | N. POLI | 2P | | | | | | | | | | | | | | |
| | I _n [A] | 16 | | | | | | | | | | | | | | |
| TERMICO | TIPO | | | | | | | | | | | | | | | |
| | I _{th} [A] | | | | | | | | | | | | | | | |
| FUSIBILE | N. POLI | | | | | | | | | | | | | | | |
| | I _n [A] | | | | | | | | | | | | | | | |
| ALTRE APP. | TIPO | | | | | | | | | | | | | | | |
| | MODELLO | | | | | | | | | | | | | | | |
| CONDUTTURA | TIPO ISOLAMENTO | EPR | | | | | | | | | | | | | | |
| | POSA | 11 | | | | | | | | | | | | | | |
| | SEZIONE FASE-N-PE/PEN [mmq] | 1x16 | 1x16 | 1x16 | | 1x4 | 1x4 | 1x4 | 1x4 | 1x4 | 1x4 | 1x4 | 1x4 | 1x1.5 | 1x1.5 | 1x1.5 |
| | I _b [A] | 14.5 | 135 | | 0 | 14.5 | 119 | 14.5 | 119 | 14.5 | 119 | 14.5 | 119 | 0 | 24 | |
| | U _n [V] | 400 | 9 | 9 | 400 | 0 | 9 | 230 | 3 | 230 | 3 | 230 | 3 | 400 | | |
| FONDO LINEA | I _{cc min} [kA] | 7.5 | 9.8 | | | | | 0.4 | 1 | 0.4 | 1 | 0.4 | 1 | 3.1 | 7.5 | |
| | I _{cc max} [kA] | | | | | | | 100 | 1.7 | 100 | 1.7 | 100 | 1.7 | 1 | 0 | |
| | LUNGHEZZA [m] | 1 | 0 | | | | | | | | | | | | | |
| NOTE | | FG16R16-0,6/1 kV Cca-s3,d1,a3 | | | | | | | | | FG16R16-0,6/1 kV Cca-s3,d1,a3 | FG16R16-0,6/1 kV Cca-s3,d1,a3 | FG16R16-0,6/1 kV Cca-s3,d1,a3 | FG16R16-0,6/1 kV Cca-s3,d1,a3 | FG16R16-0,6/1 kV Cca-s3,d1,a3 | |

| | | | | |
|---|----------------------------|-----------------------------|--------|--------------------|
| 1 | CLIENTE Bashkia Elbasan | PROGETTO | FILE | Progetto [Q00].dwg |
| 2 | | ARCHIVIO | DATA | 26/09/2022 |
| 3 | | DISEGNATORE | PAGINA | 1 |
| 4 | | IMPIANTO PANELI ELEKTRIK | TAVOLA | |