







LEGJENDA

-  LINJA E OBJEKTIT
-  PEMË
-  SHITRESE BETONI
-  RRETHIMI
-  GJELBËRIM
-  OBJEKTE EGZISTUESE

Porositës :

BASHKIA MALESIA E MADHE

Titulli i Projektit

RIKONSTRUKSIONI GODINA E ZJARREFIKESFË

Faza

PROJEKT ZBATIMI

Vula

Autor "NOVATECH STUDIO" SHPK



Grupi projektimit:

ING. ARKITEKT	Winoza TOVCO
ING. NDERITIM	Ngim BACI
ING. HEDROTEKNIK	Gerda NOVA
ING. GJELBËRIM	Klodjet NDOU
ING. MEKANIK	Kostandin NOVA
ING. ELEKTRIK	Antonello BAZDARI
ING. TOPOGRAFI	Wiktoria DEDU
	Wiktoria SHILLAKU
	Bashkim KUKOSHI

Vula

Kapitulli

PROJEKTI ARKITEKTONIK

Titulli i Vizatimit

PLANSISTEMIMIT I OBJEKTIT : " ZJARREFIKESE MALESIA E MADHE"

Realizuar MARS 2023 Shkalla 1:150

Emërtimi i Fletës

U1 - 03

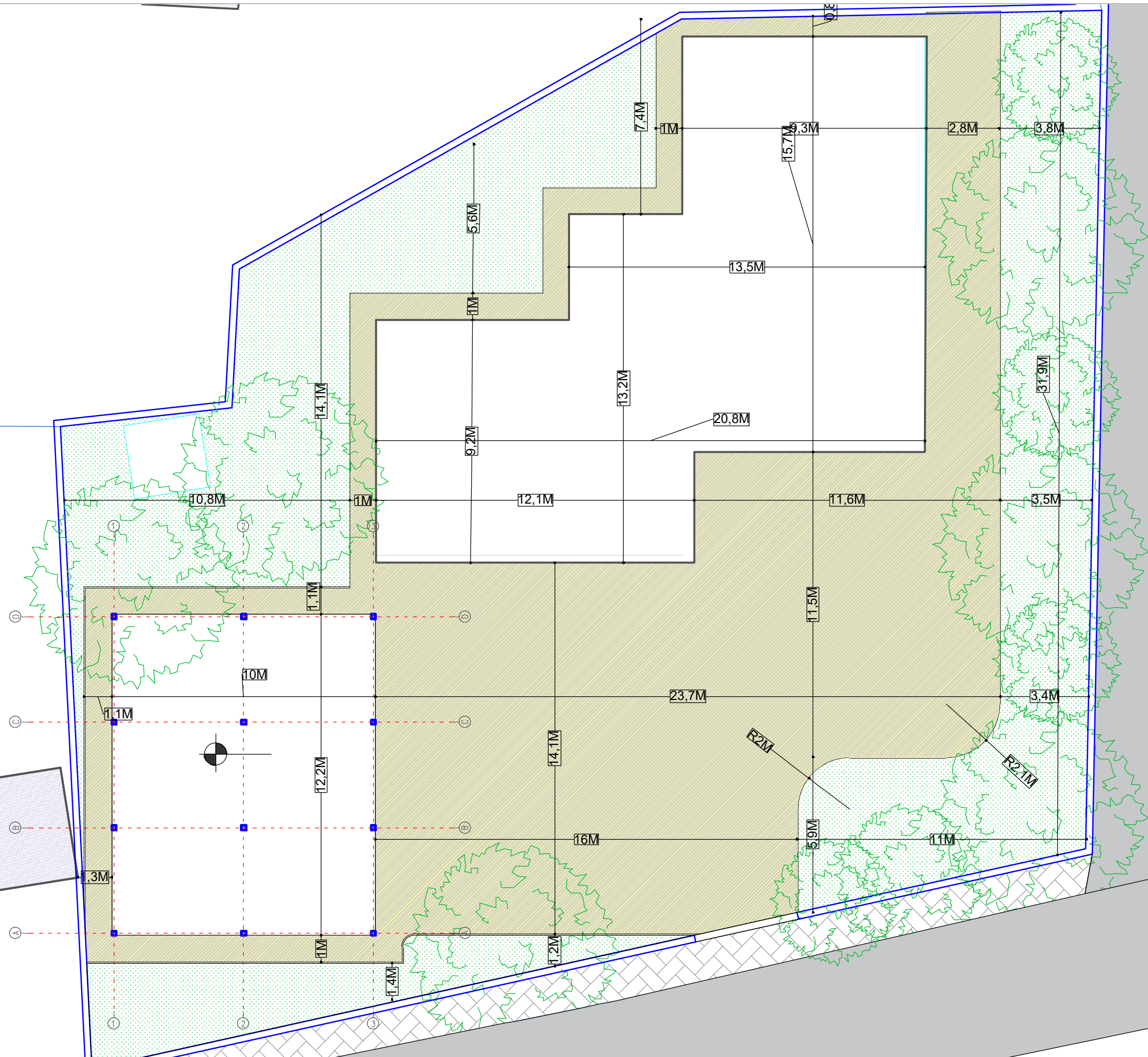

PLANIMETRIA E GJENDJES EKZISTUESE TE ZJARREFIKESES SHK 1:100

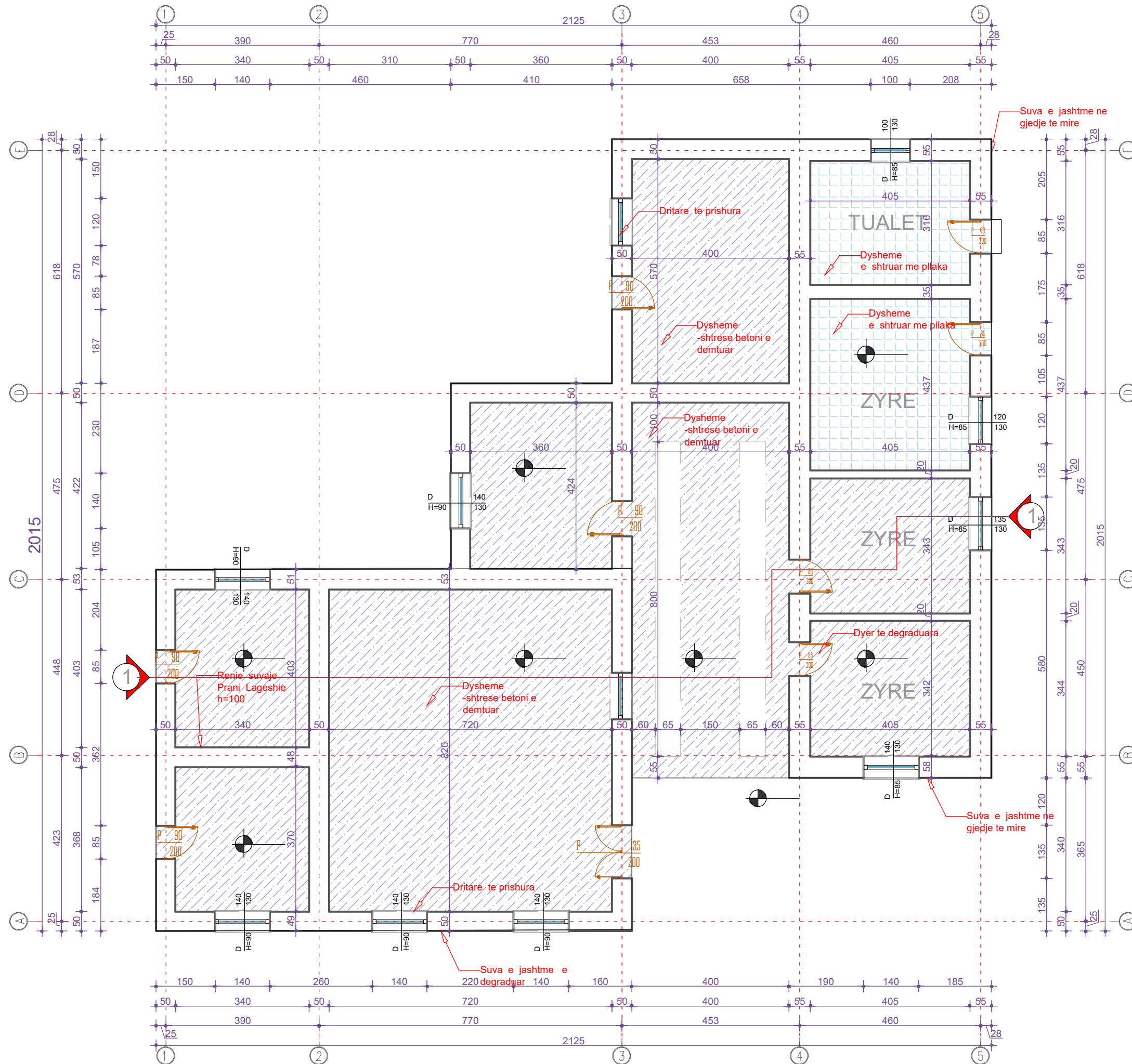

Legjende

Porositës :
BASHKIA MALESI E MADHE

Titulli i Projektit
RIKONSTRUKSIONI GODINA E ZJARREFIKESF

Faza **PROJEKT ZBATIMI**

Vula
Autor
"NOVATECH STUDIO" SHPK
ADMIN ING. EMIL NOVA

Grupi projektimit:

ING. NDERIMI	Wimaze TOMCO
ING. NDERIMI	Norm BACI
ARKITEKT	Gerita NOVIA
ING. HIDROTEKNIK	Klodjet NOVIA
ING. HIDROTEKNIK	Kastriot NOVIA
ING. GJEGJESNIK	Antonino BAZEMIRI
ING. MEKANIK	Nedraza DOKU
ING. ELEKTRIK	Morkele SHILLAKU
ING. TOPOGRAF	Bashkim KOKOSHI

Vula
Kapitulli
PROJEKTI ARKITEKTONIK

Titulli i Vizatimit
PLANIMETRIA E GJENDJES EKZISTUESE TE ZJARREFIKESF

Realizuar **MARS 2023** Shkalla **1:100**

Emërtimi i Fletës
A1 - 01

PLANIMETRIA E ZJARREFIKESES SHK 1:100

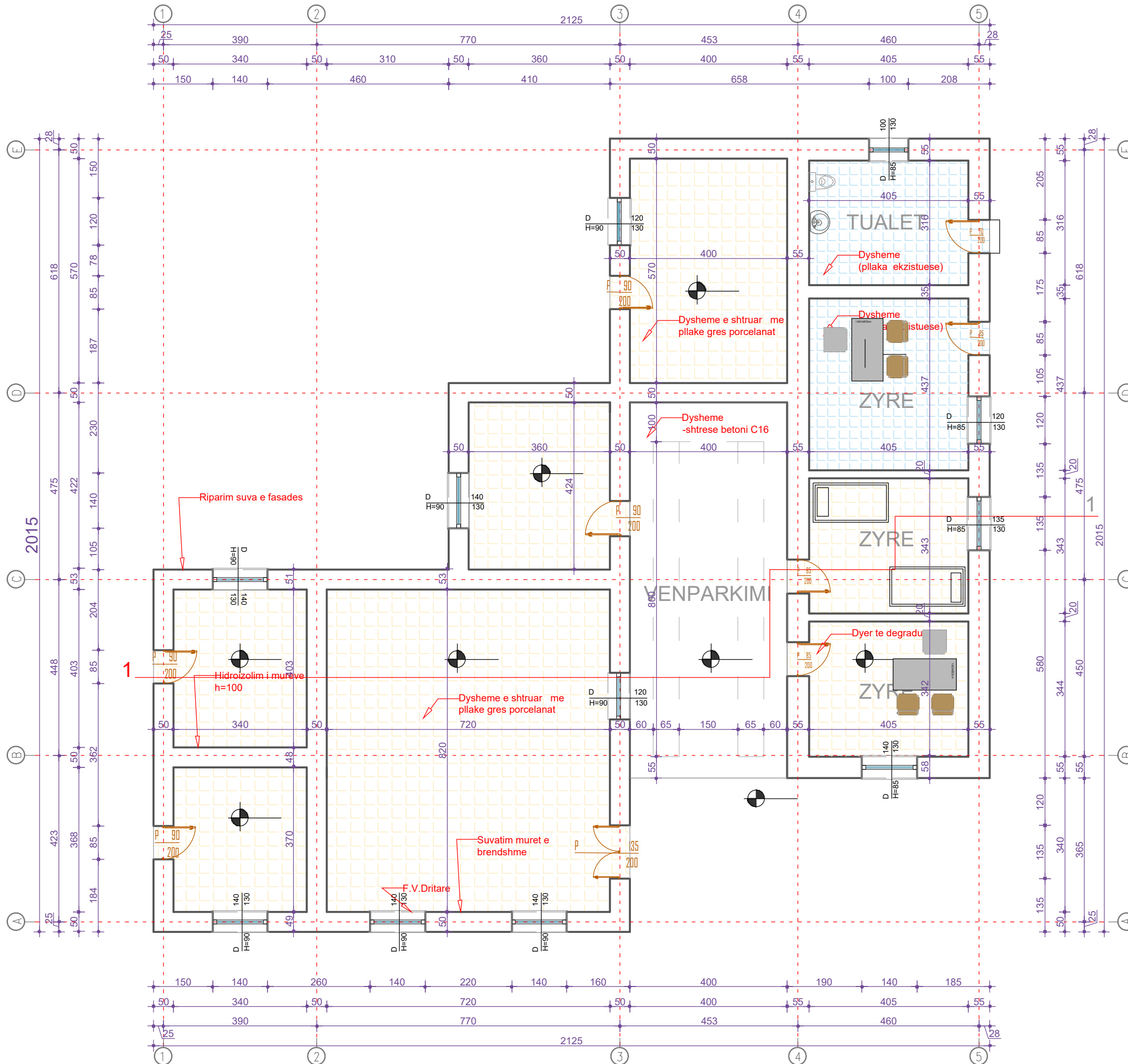

Legjende

Porositës :

BASHKIA MALESI E MADHE

Titulli i Projektit

RIKONSTRUKSIONI GODINA E ZJARREFIKESFE

Faza

PROJEKT ZBATIMI

Vula

Autor "NOVATECH STUDIO "SHPK

ADMIN ING. EMIL NOVA

Grupi projektimit:

ING. NDERIMI	Wimaze TOMCO
ING. NDERIMI	Norm BACI
ARKITEKT	Derita NDVA
ING. HIDROTEKNIK	Klodjet NDVA
ING. HIDROTEKNIK	Klodjet NDVA
ING. GJEGJESNIK	Antonino BAZEMIRI
ING. MEKANIK	Nedim DOKU
ING. ELEKTRIK	Morkele SHILAKU
ING. TOPOGRAF	Bashkim KOKOSHI

Vula

Kapitulli

PROJEKTI ARKITEKTONIK

Titulli i Vizatimit

PLANIMETRIA E ZJARREFIKESES

Realizuar MARS 2023

Shkalla 1:100

Emërtimi i Fletës

A1 - 02

FASADA VERIPEREDIMORE E ZJARREFIKESES SHK 1:100

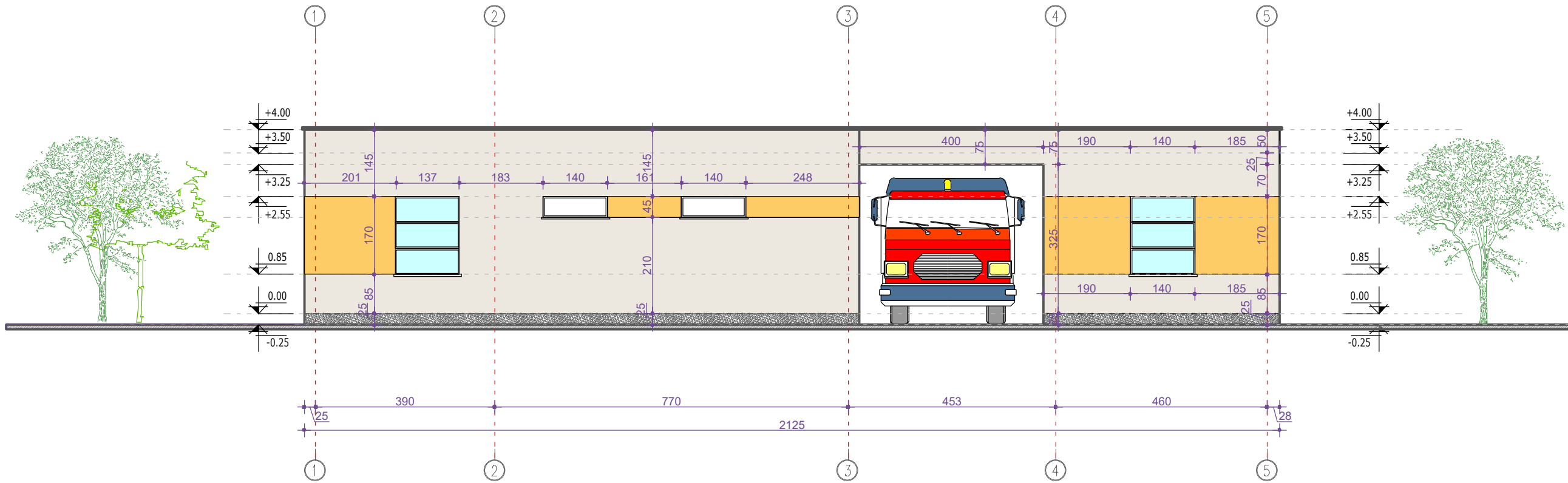

FASADA JUGPERENDIMORE E ZJARREFIKESES SHK 1:100

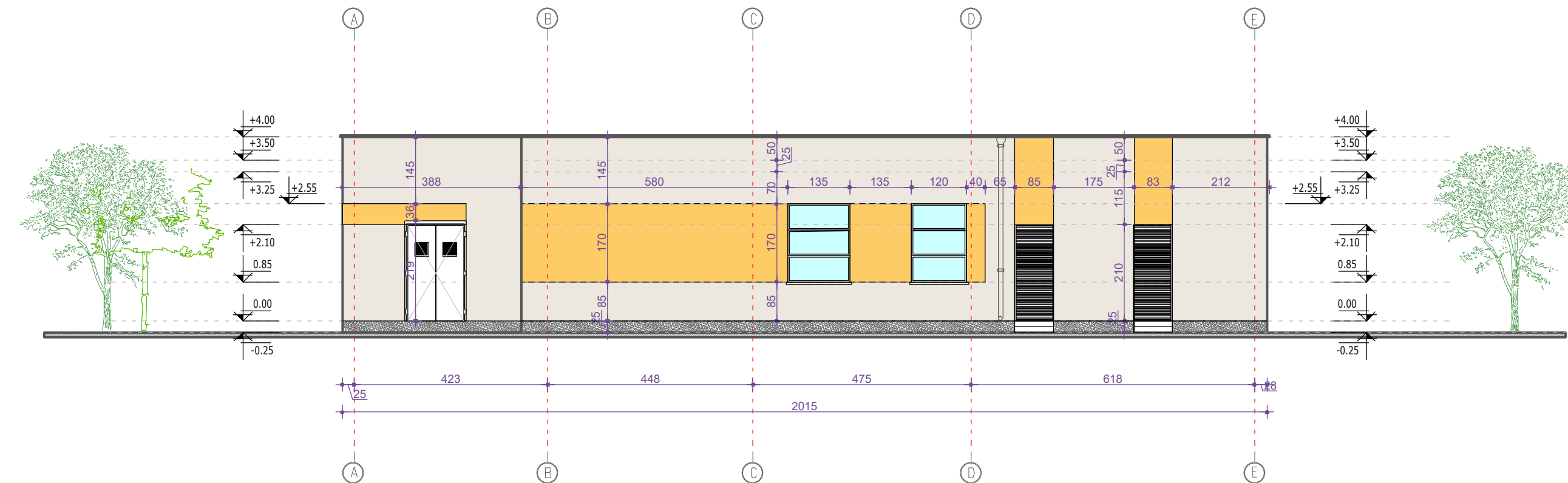

Legjende

Porositës :

BASHKIA MALESI E MADHE

Titulli i Projektit

RIKONSTRUKSION GODINA E ZJARREFIKESFE

Faza **PROJEKT ZBATIMI**

Vula

Autor "NOVATECH STUDIO "SHPK

ADMIN ING. EML NOVA

Grupi projektimit:

ING. IDEFTIMI	Wimran TOMCO
ING. IDEFTIMI	Naim BACI
ARKTEKTI	Derio NDIA
ING. HIDROTEKNIK	Klodjan NDJAJ
ING. HIDROTEKNIK	Kostandin NOVA
ING. GJEOLOGJIK	Antonino BAZDARI
ING. MEKANIK	Nikollë DOKU
ING. ELEKTRIK	Morkevis SHALLKU
ING. TOPOGRAFI	Bashkim KOKOSHI

Vula

Kapitulli

PROJEKTI ARKITEKTONIK

Titulli i Vizatimit

FASADA VERIPEREDIMORE DHE JUG-LINDORE

Realizuar **MARS 2023**

Shkalla **1:100**

Emërtimi i Fletës

A1 - 04

FASADA VERILINDORE E ZJARREFIKESSES SHK 1:100

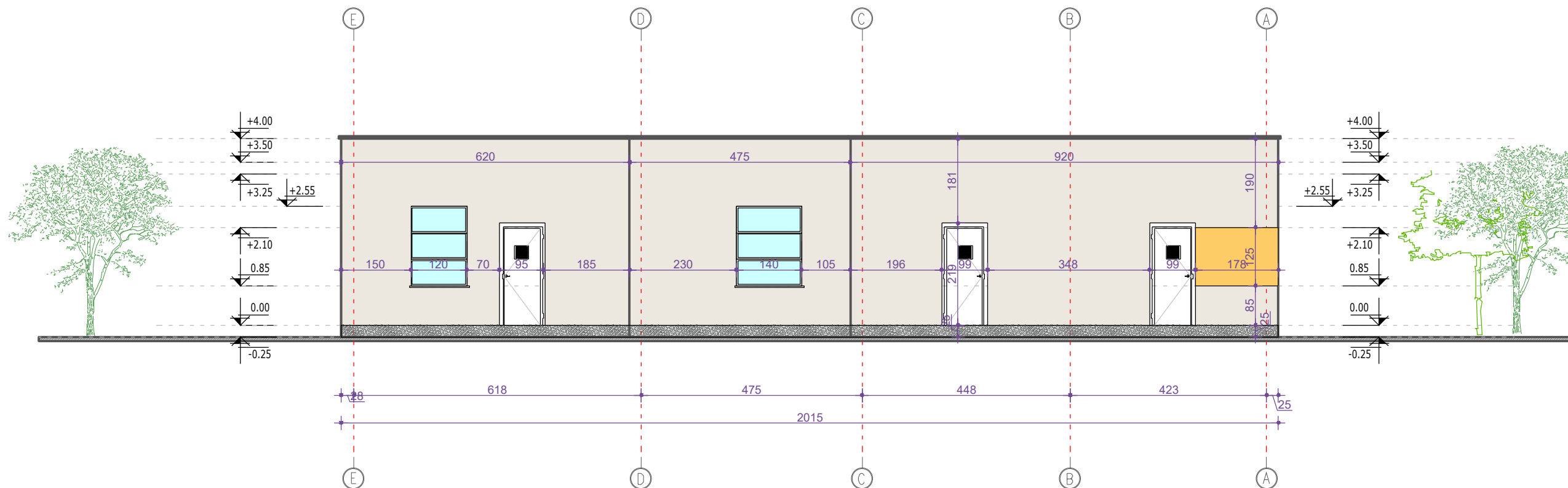

FASADA JUGLINDORE E ZJARREFIKESSES SHK 1:100

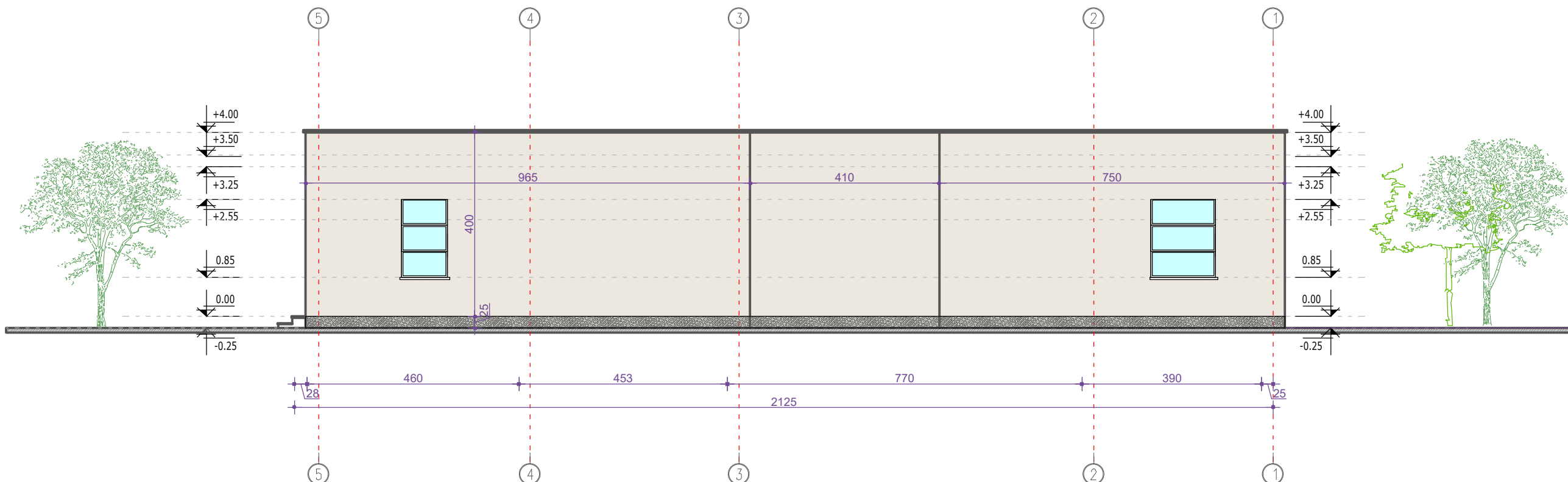

Legjende

Porositës :

BASHKIA MALESI E MADHE

Titulli i Projektit

RIKONSTRUKSIONI I GODINËS
E ZJARREFIKESSES

Faza **PROJEKT ZBATIMI**

Vula

Autor "NOVATECH STUDIO" SHPK

ADMIN ING. EMLI NOVA

Grupi projektimit:

ING. MËRTIMI	Mirzaç TOÇI
ING. MËRTIMI	Ngim BACI
ARKITEKT	Derio NDIA
ING. HIDROTEKNIK	Klodjet NDIA
ING. HIDROTEKNIK	Kostandin NOVA
ING. GJEOLOGJIK	Antonino BAZDARI
ING. MEKANIK	Ngjeras DOKU
ING. ELEKTRIK	Morkele SHALLAU
ING. TOPOGRAFIK	Bashkim KOKOSHI

Vula

Kapitulli

PROJEKTI ARKITEKTONIK

Titulli i Vizatimit

FASADA VERILINDORE DHE JUG-LINDORE ,

Realizuar **MARS 2023**

Shkalla **1:100**

Emërtimi i Fletës

A1 - 05

PRERJA 1-1 SHK 1:100

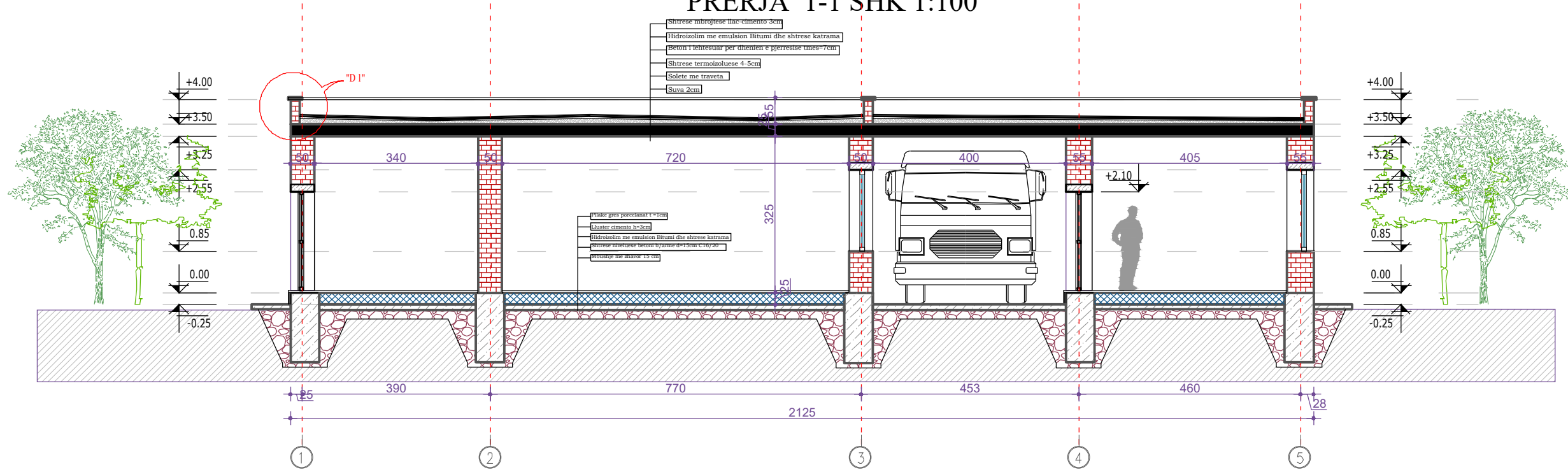

Legjende	
Porositës :	
BASHKIA MALESI E MADHE	
Titulli i Projektit	
RIKONSTRUKSIONI I GODINËS ME ULLUK ZJARRËFIKESË	
Faza	
PROJEKT ZBATIMI	
Vula	
Autor	
"NOVATECH STUDIO "SHPK ADMIN ING. EMIL NOVA	
Grupi projektimit:	
ING. MËRTIMI: Miriam TOMO ING. MËRTIMI: Naim BACI ARHITEKT: Deris NDO ING. HIDROTEKNIK: Kozmin NDO ING. GJEOLGJIK: Antonia BAZDARI ING. MEKANIK: Nisire DOKU ING. ELEKTRIK: Markelin SHILAKU ING. TOPOGRAFIK: Bushim KOKOSHI	
Vula	
Kapitulli	
PROJEKTI ARKITEKTONIK	
Titulli i Vizatimit	
PRERJA 1-1 DHE DETAJE	
Realizuar MARS 2023	Shkalla 1:V
Emërtimi i Fletës	A1 - 06

DETAJI I SHTRIMIT TË JASHTËM SH 1:20

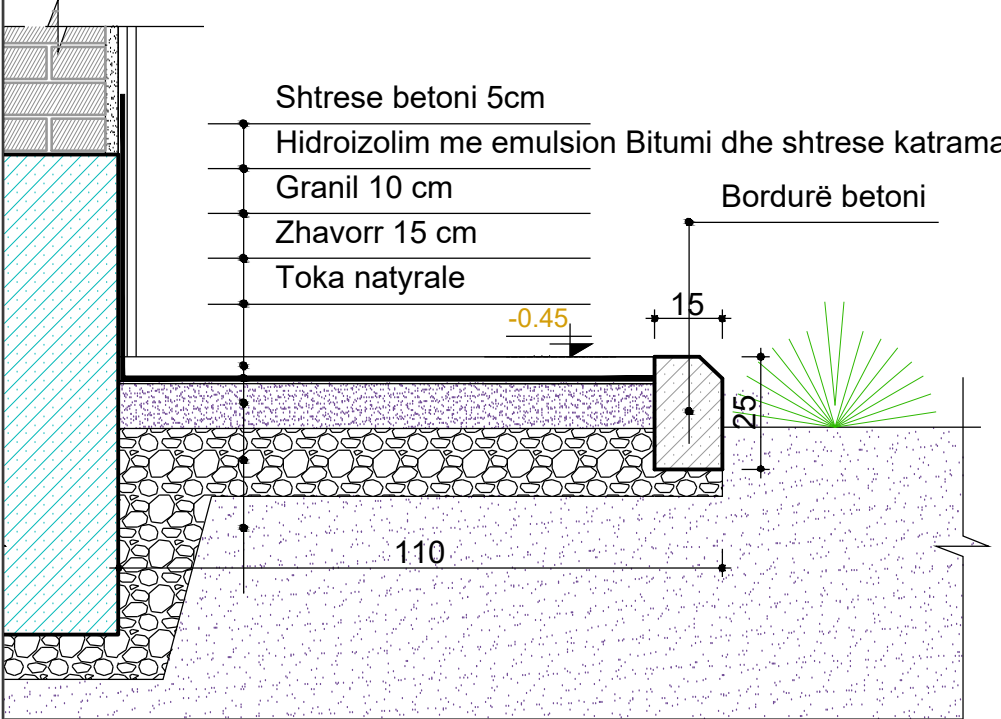

DETAJI I SHTRIMIT ME PLLAKA GRES -KATI PERDHE SH.1:20

- Pllake gres porcelanat (dim 40x40 h=1cm)
- Colle per ngjitje h=1cm
- Lluster cemento h=2cm
- Shtrese hidroizoluese me emulsion bitum nje shtrese katrama
- Shtrese betoni C16/20 15 cm
- Shtresezhavori 15 cm
- Shtresa ekzistuese

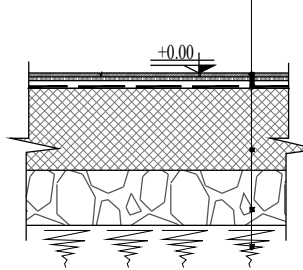

DETAJI 2-PARAPETI ANESOR I GODINES ME ULLUK SH.1:20

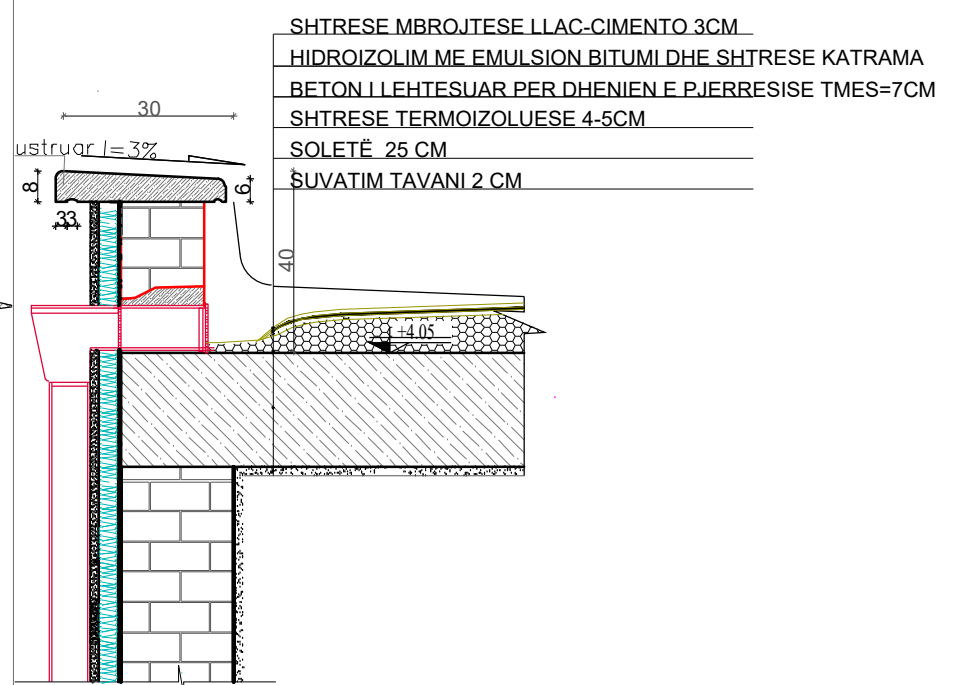

DETAJE PËR DYERT

P_ DERE	135/200
SASIA	1
DIMENSIONI	90 x 200 cm
MATERIALI	PORTE METALIKE

P_ DERE	135/200
SASIA	1
DIMENSIONI	135 x 200 cm
MATERIALI	PORTE METALIKE

P1_ DERE	90/200
SASIA	3
DIMENSIONI	90 x 200 cm
MATERIALI	PORTE TAMBURATE

DETAJE PËR DRITARET

Dr1_ DRITARE	120/130
SASIA	4
DIMENSIONI	120x 130 cm
MATERIALI	DURALUMINI DOPIOXHAM

Dr2_ DRITARE	100/130
SASIA	1
DIMENSIONI	100x 130 cm
MATERIALI	DURALUMINI DOPIOXHAM

Dr3_ DRITARE	135/130
SASIA	1
DIMENSIONI	135x 130 cm
MATERIALI	DURALUMINI DOPIOXHAM

Dr4_ DRITARE	140/130
SASIA	5
DIMENSIONI	140x 130 cm
MATERIALI	DURALUMINI DOPIOXHAM

Legjende

Porositës :

BASHKIA MALESI E MADHE

Titulli i Projektit

RIKONSTRUKSION GODINA E ZJARREFIKESFE

Faza **PROJEKT ZBATIMI**

Vula

Autor "NOVATECH STUDIO "SHPK

ADMIN ING. EML NOVA

Grupi projektimit:

ING. NDEFTIMI Wiroza TOMCO
 ING. NDEFTIMI Naim BAKI
 ARKITEKT Dario NDVA
 ING. HIDROTEKNIK Krasim NDVA
 ING. HIDROTEKNIK Kostandin NDVA
 ING. GJEOLGJIK Antonia BAZEMRI
 ING. MEKANIK Mihalq DDUKI
 ING. ELEKTRIK Markelin SHILAKU
 ING. TOPOGRAFI Beshir KOKOSHI

Vula

Kapitulli

PROJEKTI ARKITEKTONIK

Titulli i Vizatimit

DETAJE TE DYERT DHE DRITARET

Realizuar **MARS 2023**

Shkalla **1:50**

Emërtimi i Fletës

A1 - 07

PLANIMETRIA E KAPANONIT TE MAKINAVE ZJARREFIKESE

SHK:1:100

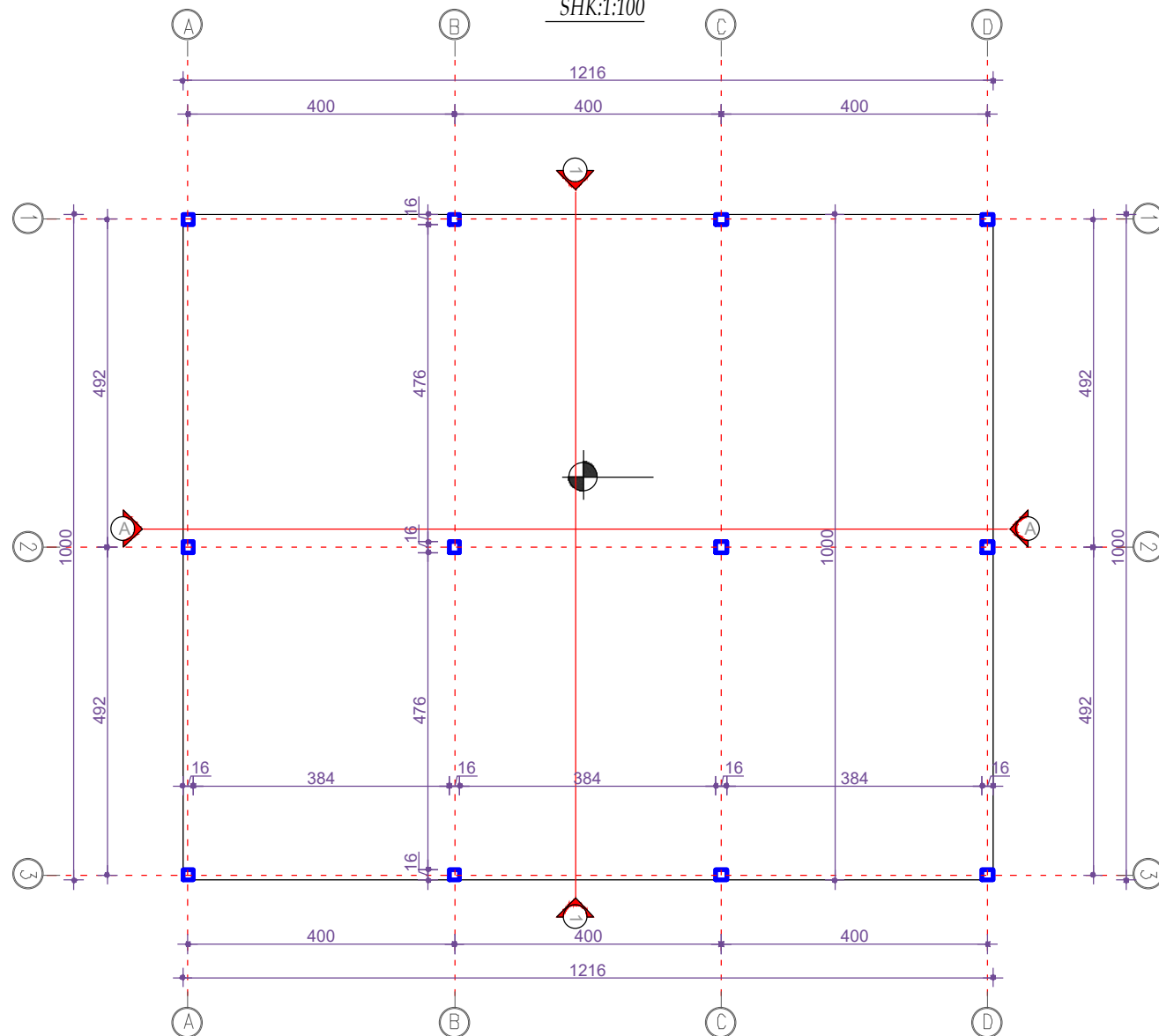

PRERJA A-A E KAPANONIT TE MAKINAVE ZJARREFIKESE

SHK:1:100

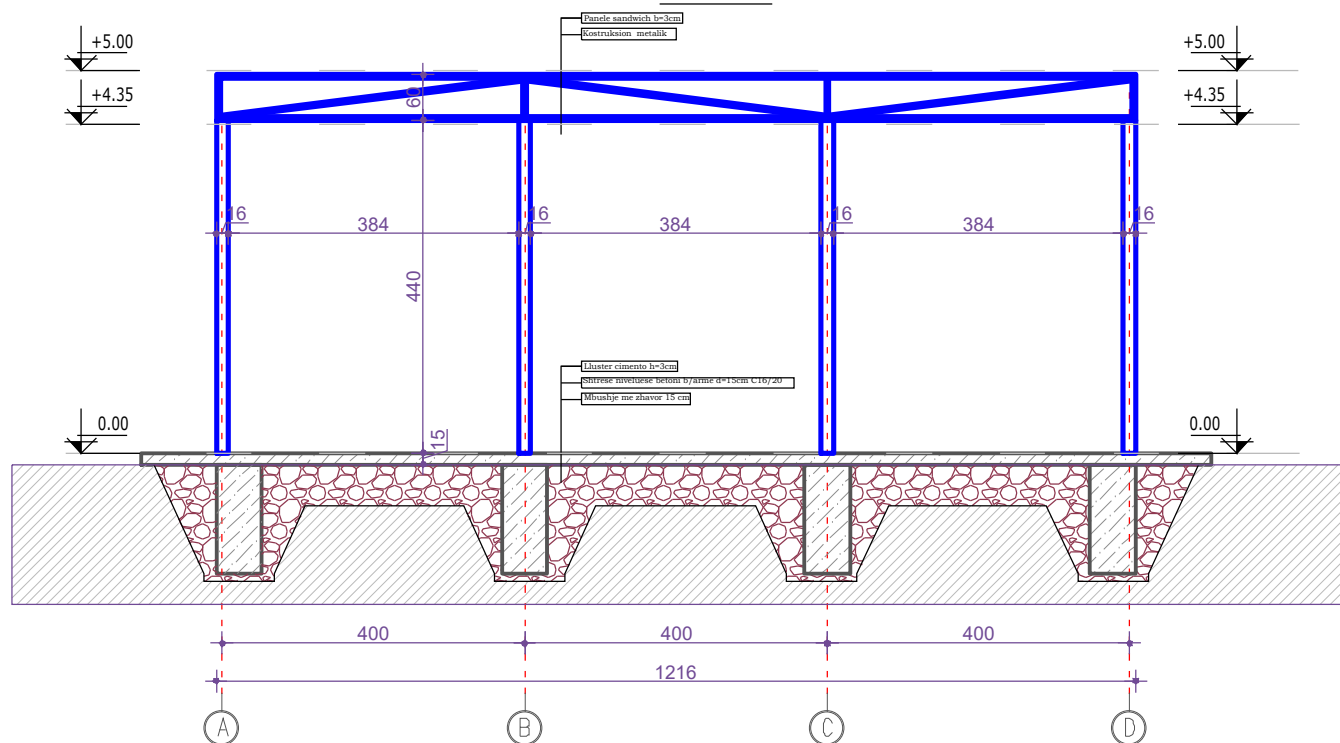

PRERJA 1-1 E KAPANONIT TE MAKINAVE ZJARREFIKESE

SHK:1:100

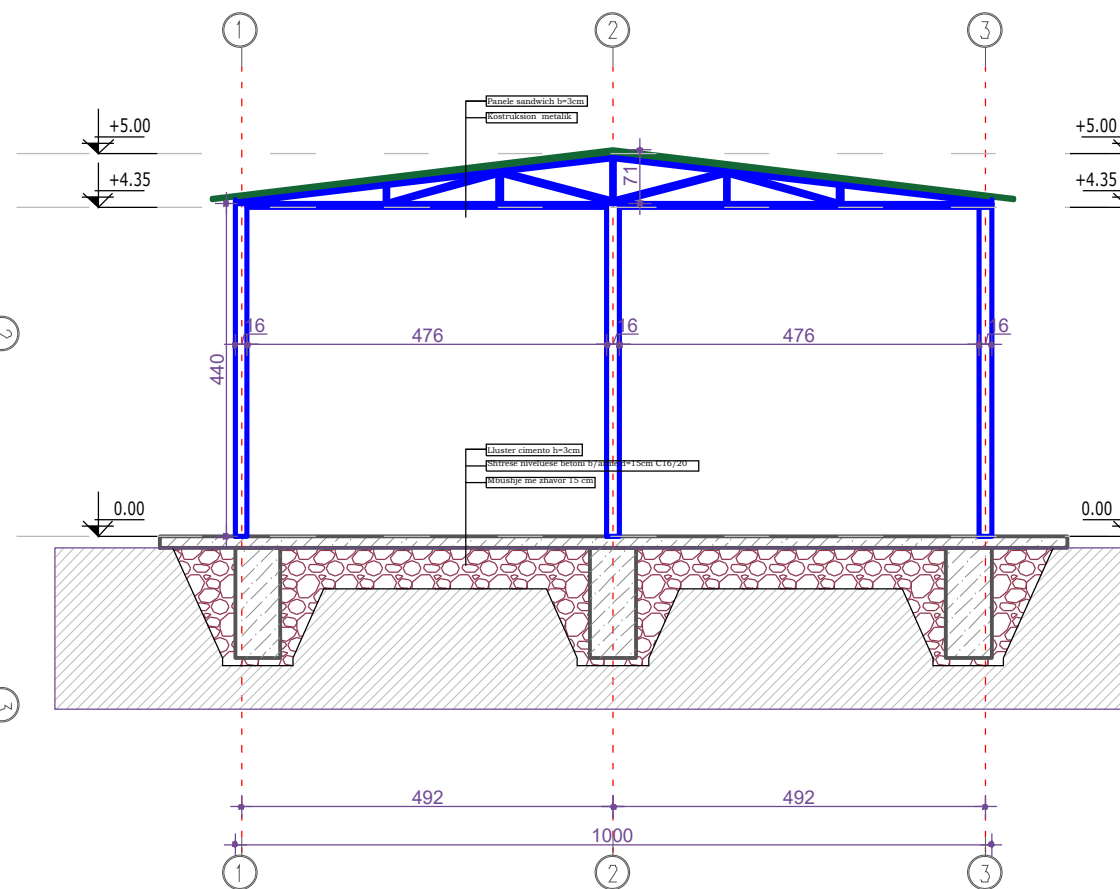

Legjende

Porositës :

BASHKIA MALESI E MADHE

Titulli i Projektit

MIREMBAJTJE OBJEKTE

Faza

PROJEKT ZBATIMI

Vula

Autor

"NOVATECH STUDIO "SHPK

ADMIN ING. EMLI NOVA

Grupi projektimit:

ING. MBERTINI	Wlmore TOVCO
ING. KERTIMI	Naim BAKI
ARKTEKTI	Ergin PRIFTI
ARKTEKTI	Dario NDVA
ING. HIDROTEKNIK	Kostandin NDVA
ING. GJEOLOGJIK	Antonello BAZDARI
ING. MEKANIK	Ngjeras BDKU
ING. ELEKTRIK	Morkevis SHLLAKU
ING. TOPOGRAFI	Bashkim KOKOSHI

Vula

Kapitulli

PROJEKTI ARKITEKTONIK

Titulli i Vizatimit

PLANIMETRIA E KAPANONIT TE MAKINAVE ZJARREFIKESE DHE PRERJE 1-1-A-A

Realizuar MARS 2019

Shkalla 1:100

Emërtimi i Fletës

A1 - 08