



REPUBLIKA E SHQIPERISE
BASHKIA TIRANE
DREJTORIA E PERGJITHSHEME E PUNEVE PUBLIKE

PROJEKT ZBATIMI

STUDIM - PROJEKTIM

“REHABILITIM I FASADAVE DHE RRUGËS LUIGJ GURAKUQI DERI TE
SHESHI AVNI RUSTEMI (ME PARKIM DY KATE NËN TOKË)”

PROJEKTI I KANALIZIMEVE TE UJRAVE TE ZEZA (KUZ) &
KANALIZIMEVE TE UJRAVE TE SHIUT (KUSH)
SHESHI AVNI RUSTEMI & PARKIMI NENTOKESOR

" A & E ENGINEERING "
sh.p.k

Adresa: Rr. "ISLAM ALLA"
Mob : **++355 (0)69 2079981**
Mob : **++355 (0)69 2079982**

TIRANE 2023

PLANI EKZISTUES I KUZ

Shkalla 1:500

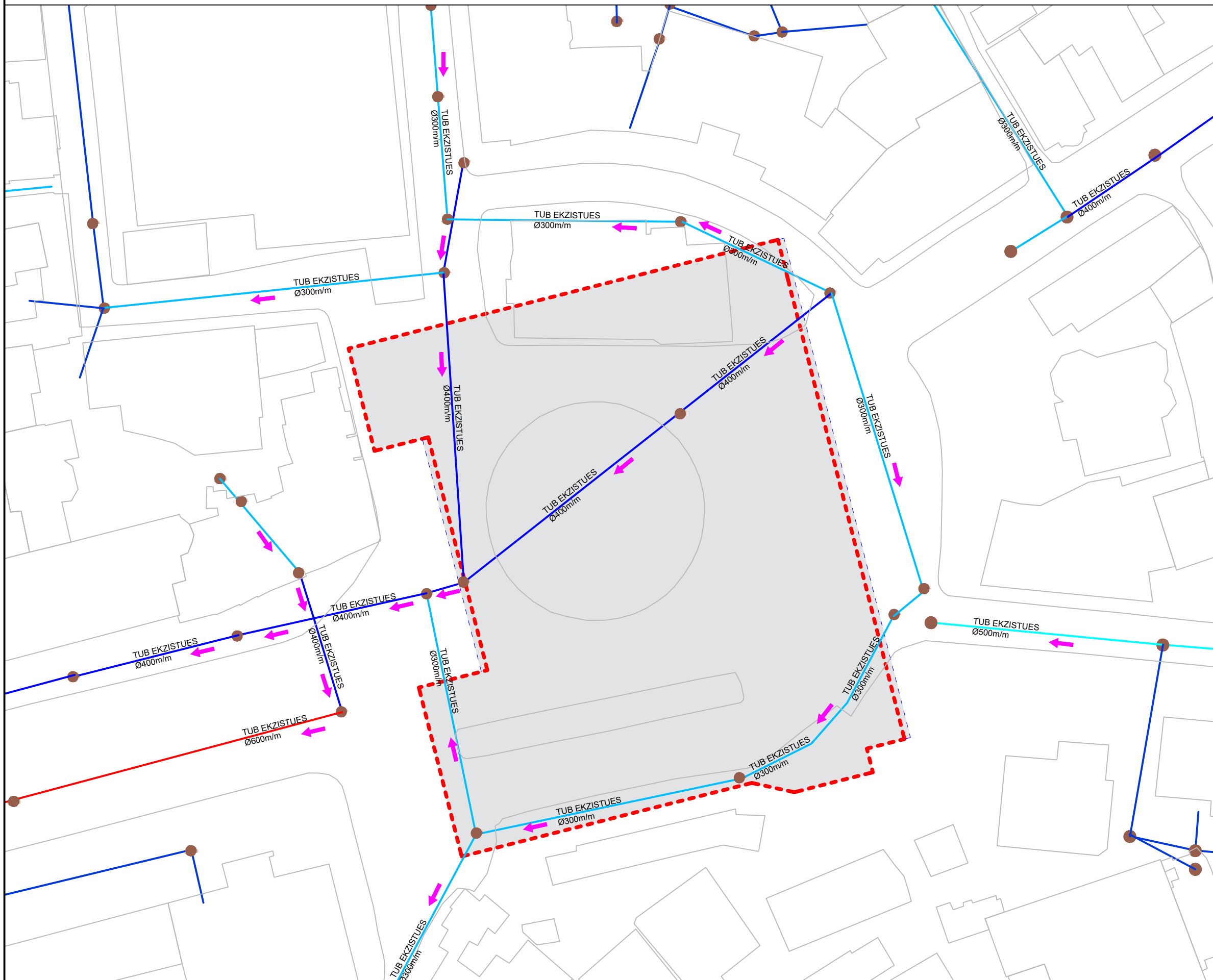

REPUBLIKA E SHQIPERISE
BASHKIA TIRANE

Projekt
Zbatimi

2023

GRUPI I PROJEKTIMIT

Ing. ENTELA CANO
Ing. MEFAIL HALILAJ
Ing. VALENTINA HOXHA

Ark. PAQSOR KAJMAKU
Ing. ERJONA BUJUPI
Ing. ENIDA SHERRI



" A & E ENGINEERING "
sh.p.k

Adresa: Rr. "ISLAM ALLA"
Mob : ++355 (0)69 2079981
Mob : ++355 (0)69 2079982

STUDIM - PROJEKTIM: "REHABILITIM I FASADAVE DHE
RRUGËS LUIGJ GURAKUQI DERI TE SHESHIT AVNI RUSTEMI
(ME PARKIM DY KATE NËN TOKË)"

Planimetria ekzistuese kuz

SHKALLA

FL.

01

1:750

PLANI I PROPOZUAR KUZ

Shkalla 1:500

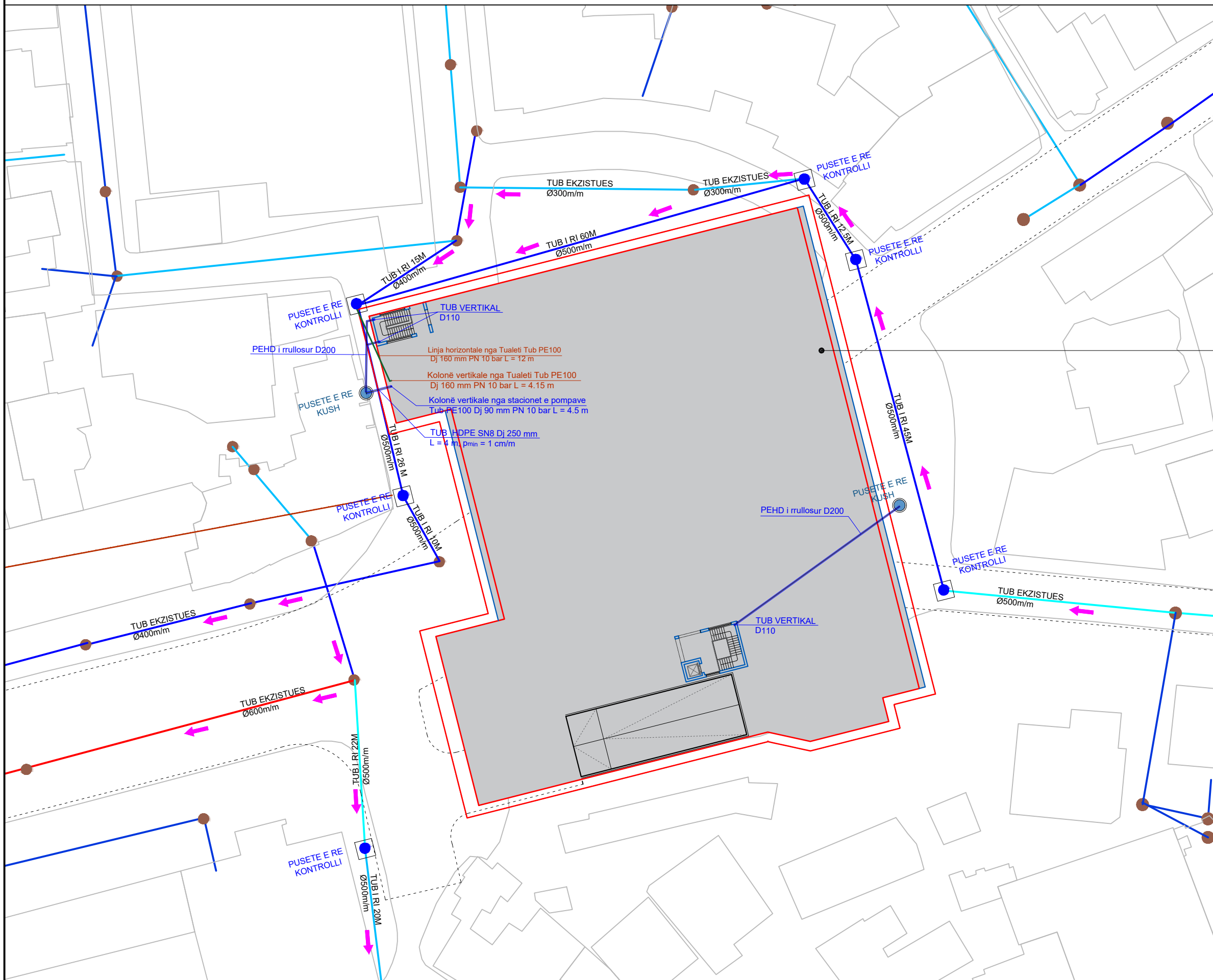

Gjurma e parkimit nentokesor

Legjenda

- Pusete ekzistuese
- Pusete e re kontrolli
- ➔ Drejtimi i qarkullimit
- Gjurma e rruges se propozuar
- Pusete e re kontrolli kush



REPUBLIKA E SHQIPERISE
BASHKIA TIRANE

Projekt
Zbatimi

2023

GRUPI I PROJEKTIMIT

Ing. ENTELA CANO
Ing. MEFAIL HALILAJ
Ing. VALENTINA HOXHA

Ark. PAQSOR KAJMAKU
Ing. ERJONA BUJUPI
Ing. ENIDA SHERRI



"A & E ENGINEERING"
sh.p.k

Adresa: Rr. "ISLAM ALLA"
Mob : ++355 (0)69 2079981
Mob : ++355 (0)69 2079982

STUDIM - PROJEKTIM: "REHABILITIM I FASADAVE DHE
RRUGËS LUIGJ GURAKUQI DERI TE SHESHI AVNI RUSTEMI
(ME PARKIM DY KATE NËN TOKË)"

Planimetria e propozuar kuz

SHKALLA

FL.

02

1:750

PLANI I GRUMBULLIMIT TE UJRAVE TE SHIUT NE SHESH

Shkalla 1:500

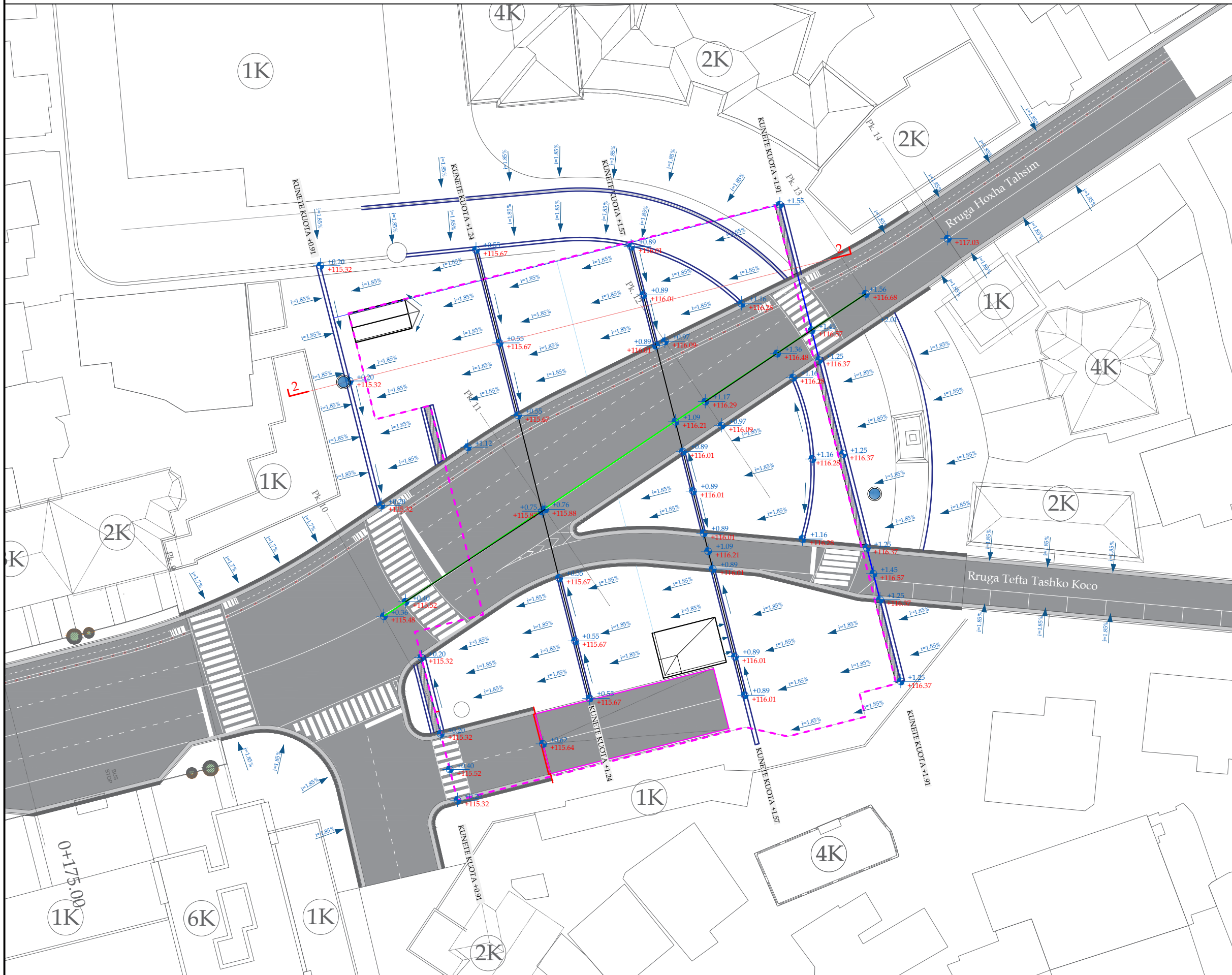

KUOTAT RELATIVE
Referohen ne baze te kuotes ±0.00
te parkimit nentokesor

Legjenda

- Gjurma e rruges se propozuar
- Kuneta te vendosura ne trotuare
- Drejtimi i shkarkimit te ujrave
- Gjurma e parkimit nentokesor
- Gjurma e pandusit
- Kuota relative (±0.00 referuar parkimit nentokesor)
- Kuota absolute (±0.00 referuar nivelit te detit)



REPUBLIKA E SHQIPERISE
BASHKIA TIRANE

Projekt
Zbatimi

2023

GRUPI I PROJEKTIMIT

Ing. ENTELA CANO
Ing. MEFAIL HALILAJ
Ing. VALENTINA HOXHA

Ark. PAQSOR KAJMAKU
Ing. ERJONA BUJUPI
Ing. ENIDA SHERRI



"A & E ENGINEERING"
sh.p.k

Adresa: Rr. "ISLAM ALLA"
Mob : ++355 (0)69 2079981
Mob : ++355 (0)69 2079982

STUDIM - PROJEKTIM: "REHABILITIM I FASADAVE DHE
RRUGËS LUIG GURAKUQI DERI TE SHESH AVNI RUSTEMI
(ME PARKIM DY KATE NËN TOKË)"

SHKALLA

Plani i grumbullimit te ujrave ne shesh

FL.

03

1:750

PRERJA 2-2

Shkalla 1:175

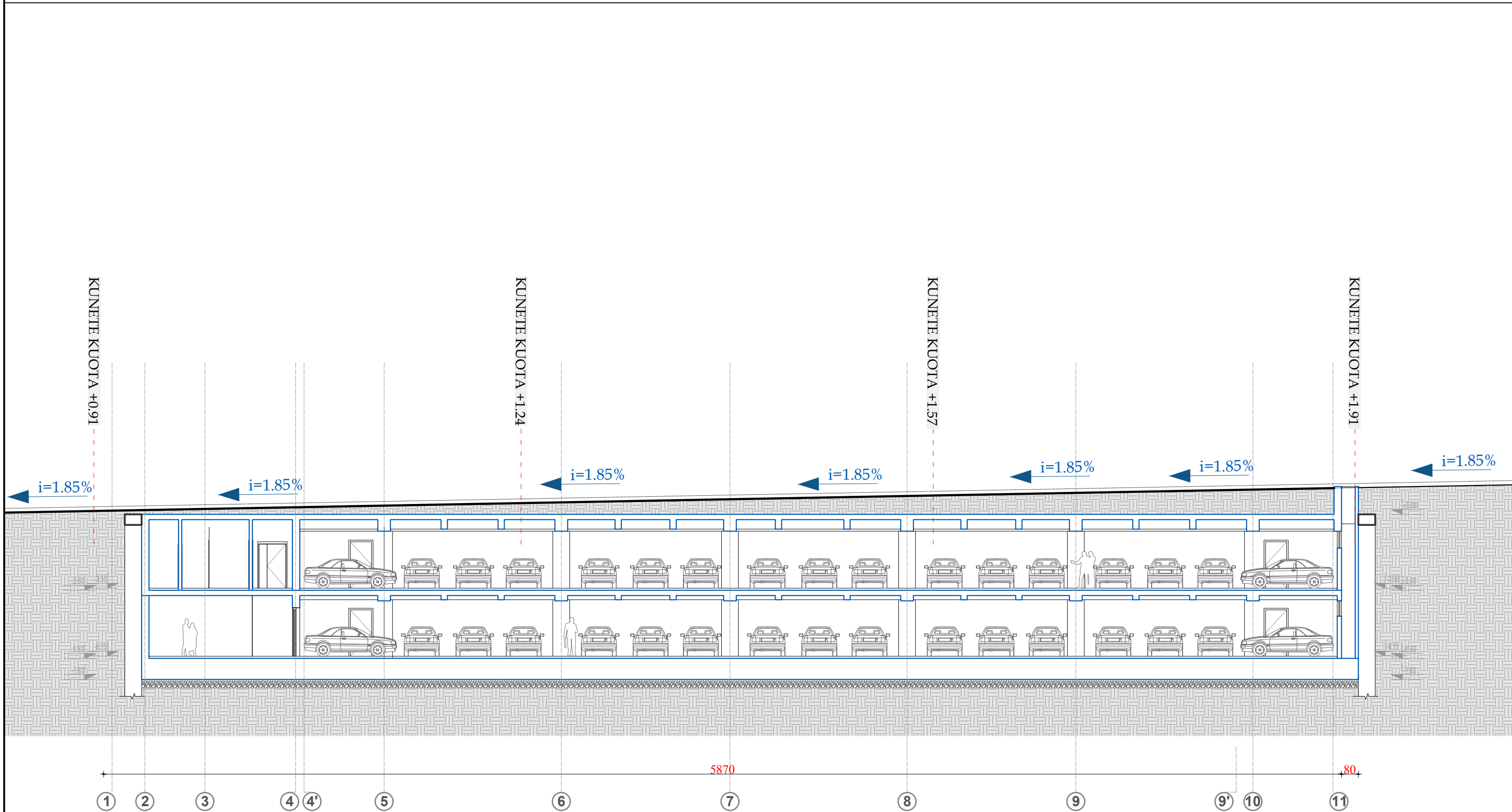

REPUBLIKA E SHQIPERISE
BASHKIA TIRANE

Projekt
Zbatimi

2023

GRUPI I PROJEKTIMIT

Ing. ENTELA CANO
Ing. MEFAIL HALILAJ
Ing. VALENTINA HOXHA

Ark. PAQSOR KAJMAKU
Ing. ERJONA BUJUPI
Ing. ENIDA SHERRI



" A & E ENGINEERING "
sh.p.k

Adresa: Rr. "ISLAM ALLA"
Mob : ++355 (0)69 2079981
Mob : ++355 (0)69 2079982

STUDIM - PROJEKTIM: "REHABILITIM I FASADAVE DHE
RRUGËS LUIGJ GURAKUQI DERI TE SHESHIT AVNI RUSTEMI
(ME PARKIM DY KATE NËN TOKË)"

Prerja 2-2

SHKALLA

FL.

04 1:750

PLANI I SHKARKIMIT TE UJRAVE TE ZEZA / KATI -1

Shkalla 1:350

ZMADHIMI 01

Shkalla 1:50

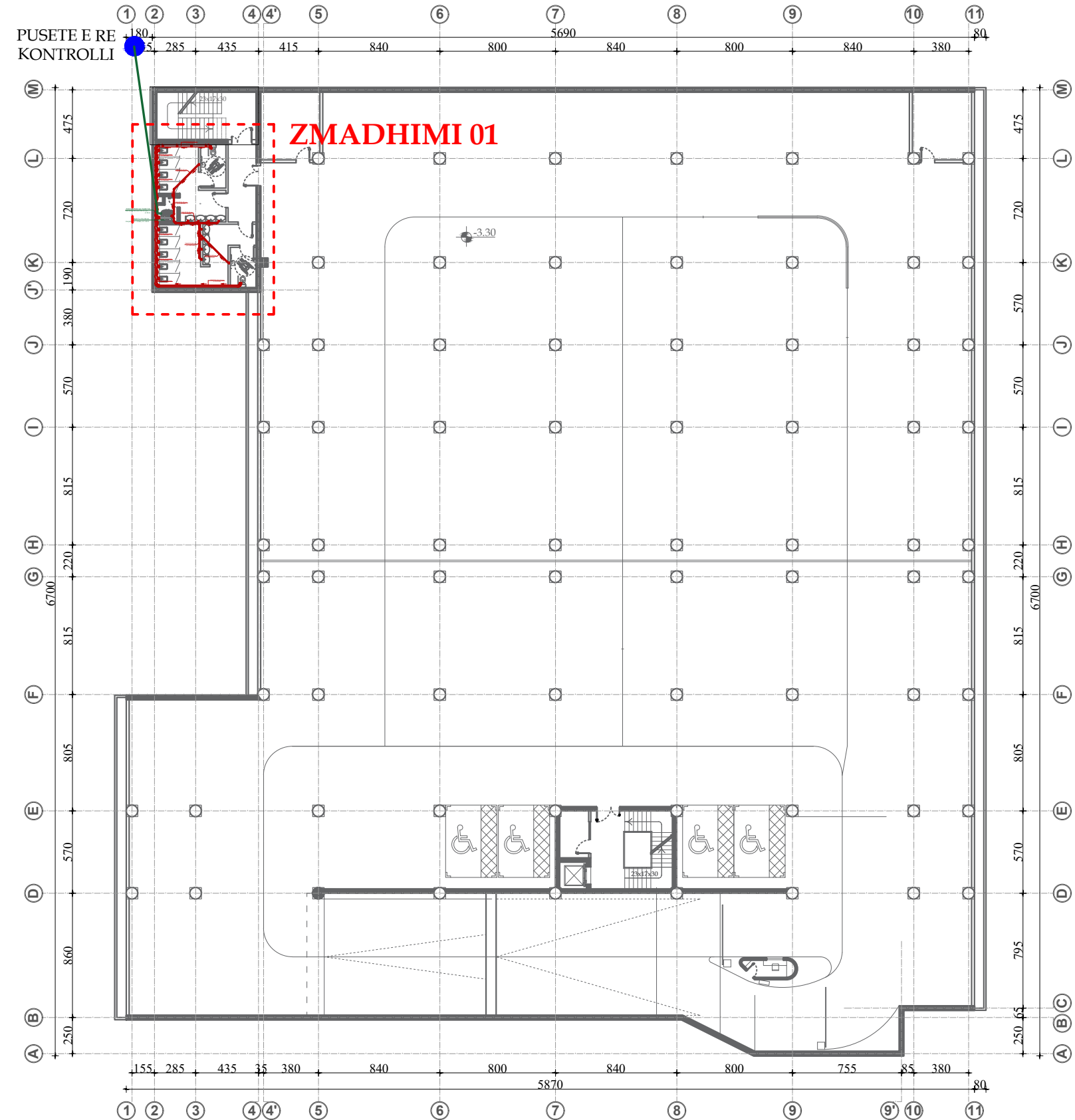
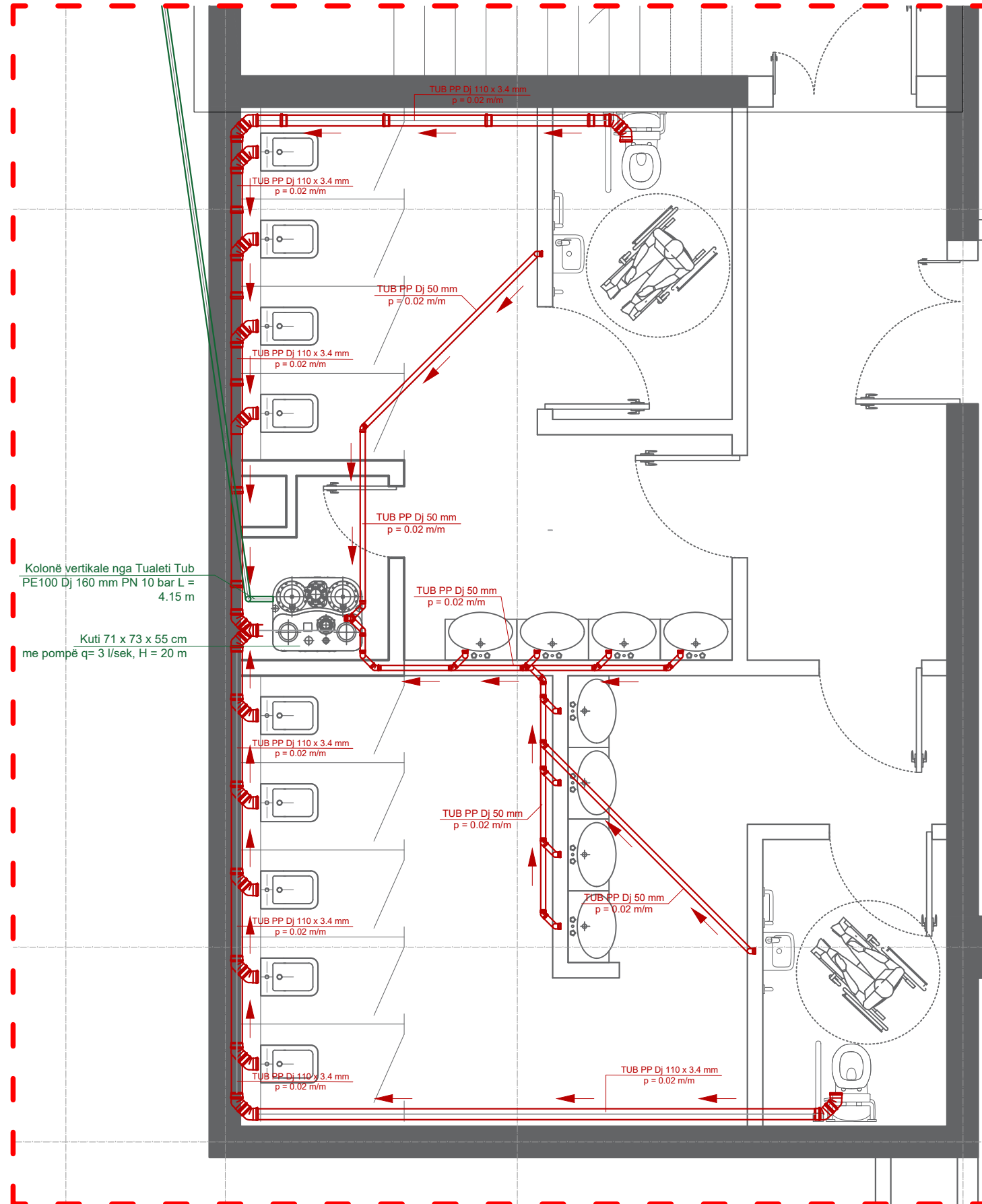

REPUBLIKA E SHQIPERISE
BASHKIA TIRANE

Projekt
Zbatimi

2023

GRUPI I PROJEKTIMIT

Ing. ENTELA CANO
Ing. MEFAIL HALILAJ
Ing. VALENTINA HOXHA

Ark. PAQSOR KAJMAKU
Ing. ERJONA BUJUPI
Ing. ENIDA SHERRI



"A & E ENGINEERING"
sh.p.k

Adresa: Rr. "ISLAM ALLA"
Mob : ++355 (0)69 2079981
Mob : ++355 (0)69 2079982

STUDIM - PROJEKTIM: "REHABILITIM I FASADAVE DHE
RRUGËS LUIGJ GURAKUQI DERI TE SHESHI AVNI RUSTEMI
(ME PARKIM DY KATE NËN TOKË)"

Plani i shkarkimit te ujrave te zeza

SHKALLA

FL.

05

1:350

PLANI I GRUMBULLIMIT TE UJRAVE TE BRENDSEHEM / KATI -1

Shkalla 1:300

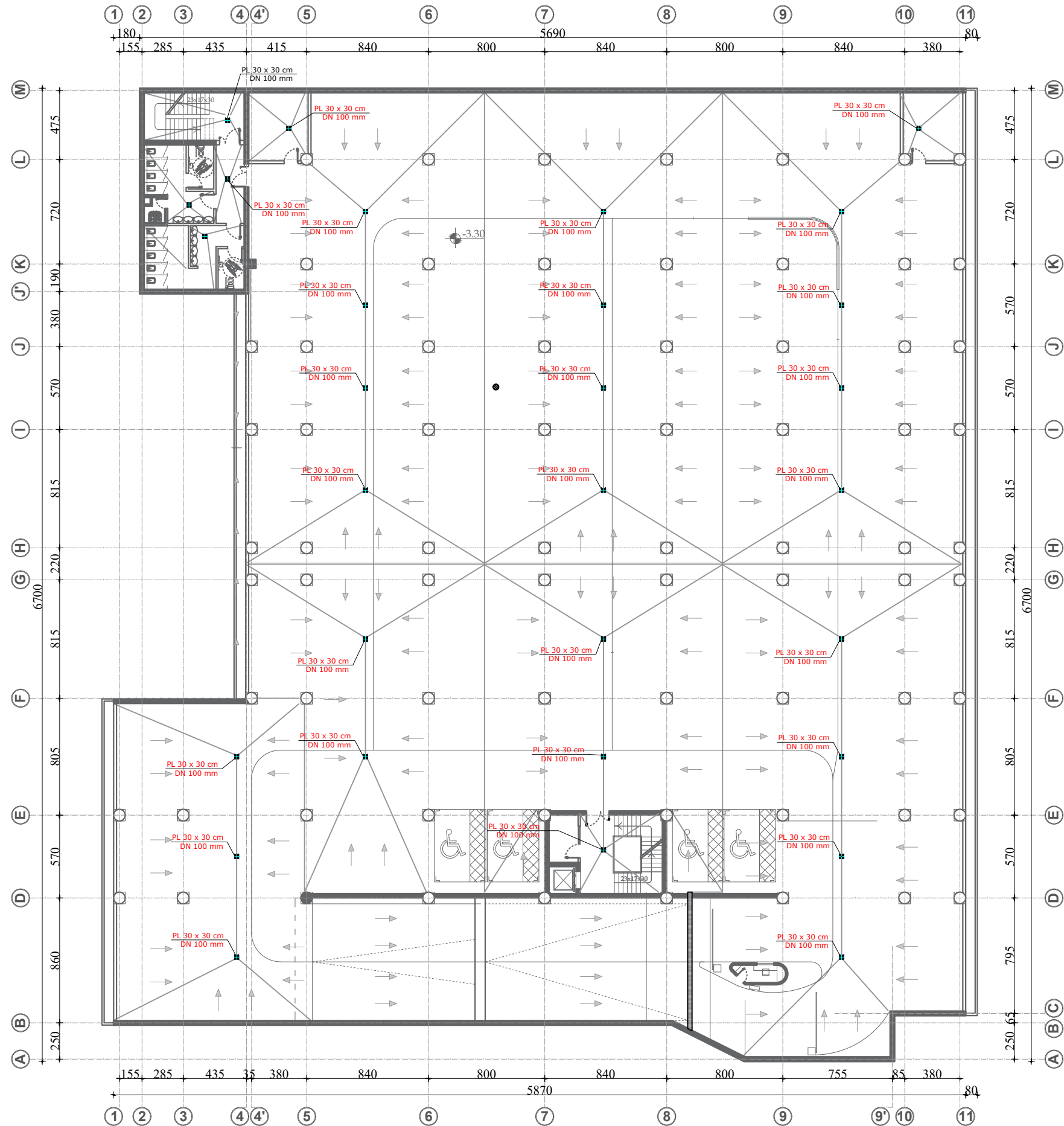

REPUBLIKA E SHQIPERISE
BASHKIA TIRANE

Projekt
Zbatimi

2023

GRUPI I PROJEKTIMIT

Ing. ENTELA CANO
Ing. MEFAIL HALILAJ
Ing. VALENTINA HOXHA

Ark. PAQSOR KAJMAKU
Ing. ERJONA BUJUPI
Ing. ENIDA SHERRI



"A & E ENGINEERING"
sh.p.k

Adresa: Rr. "ISLAM ALLA"
Mob : ++355 (0)69 2079981
Mob : ++355 (0)69 2079982

STUDIM - PROJEKTIM: "REHABILITIM I FASADAVE DHE
RRUGËS LUIGJ GURAKUQI DERI TE SHESHIT AVNI RUSTEMI
(ME PARKIM DY KATE NËN TOKË)"

Plani i grumbullimit te urjave

SHKALLA

FL.

06

1:750

PLANI I GRUMBULLIMIT TE UJRAVE TE BRENDSEHEM/ KATI -2

Shkalla 1:300

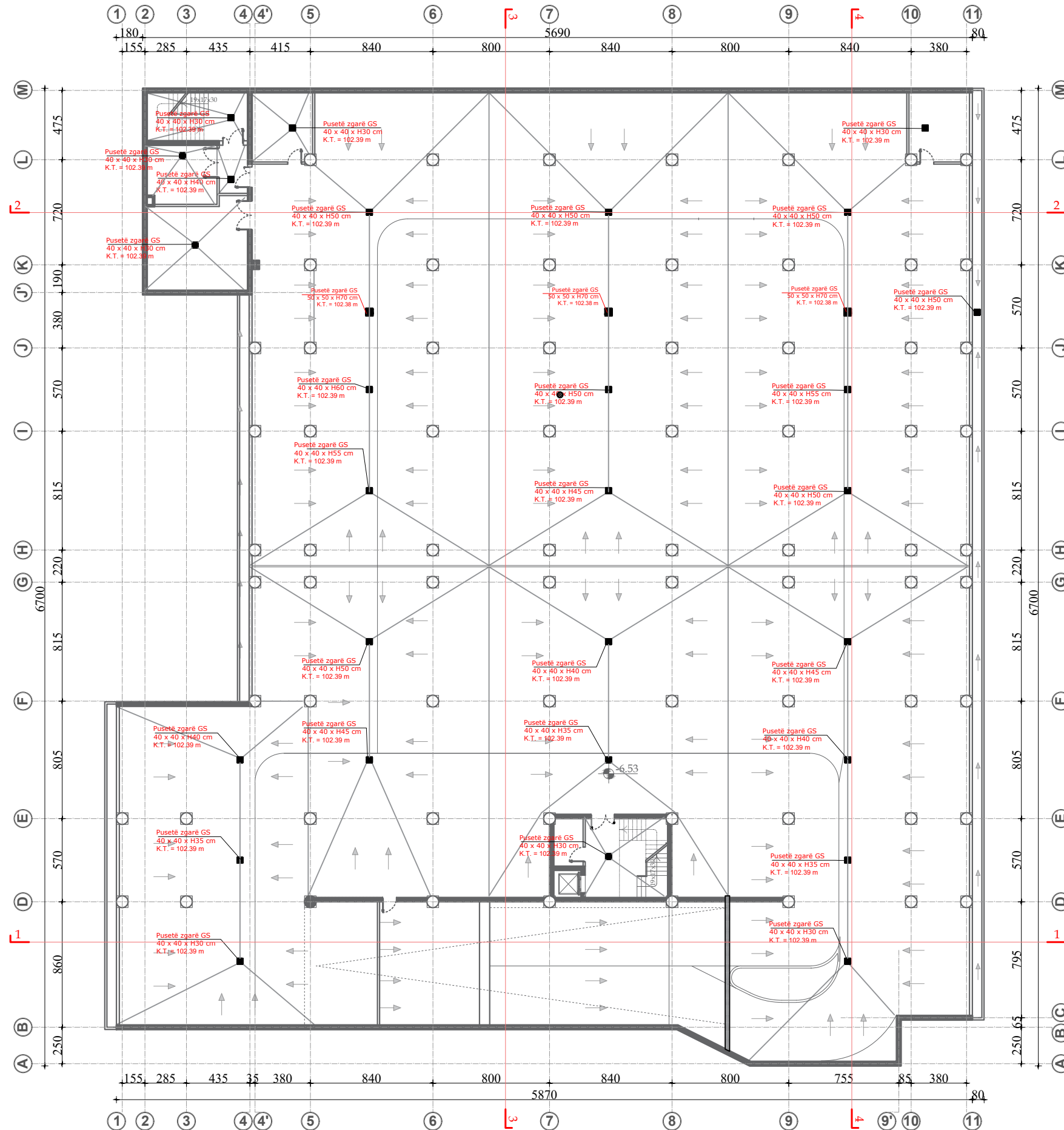

REPUBLIKA E SHQIPERISE
BASHKIA TIRANE

Projekt
Zbatimi

2023

GRUPI I PROJEKTIMIT

Ing. ENTELA CANO
Ing. MEFAIL HALLILAJ
Ing. VALENTINA HOXHA

Ark. PAQSOR KAJMAKU
Ing. ERJONA BUJUPI
Ing. ENIDA SHERRI



"A & E ENGINEERING"
sh.p.k

Adresa: Rr. "ISLAM ALLA"
Mob: ++355 (0)69 2079981
Mob: ++355 (0)69 2079982

STUDIM - PROJEKTIM: "REHABILITIM I FASADAVE DHE
RRUGËS LUIGJ GURAKUQI DERI TE SHESHI AVNI RUSTEMI
(ME PARKIM DY KATE NËN TOKË)"

Plani i grumbullimit te urjave

SHKALLA

FL.

07 1:750

PLANI I SHKARKIMIT TE UJRAVE TE BRENDSEM / KATI -2

Shkalla 1:300



REPUBLIKA E SHQIPERISE
BASHKIA TIRANE

Projekt
Zbatimi

2023

GRUPI I PROJEKTIMIT

Ing. ENTELA CANO
Ing. MEFAIL HALLILAJ
Ing. VALENTINA HOXHA

Ark. PAQSOR KAJMAKU
Ing. ERJONA BUJUPI
Ing. ENIDA SHERRI



"A & E ENGINEERING"
sh.p.k

Adresa: Rr. "ISLAM ALLA"
Mob : ++355 (0)69 2079981
Mob : ++355 (0)69 2079982

STUDIM - PROJEKTIM: "REHABILITIM I FASADAVE DHE
RRUGËS LUIGJ GURAKUQI DERI TE SHESHIT AVNI RUSTEMI
(ME PARKIM DY KATE NËN TOKË)"

Plani i shkarkimit te urjave

SHKALLA

FL.
08
1:750

PLANI I SHKARKIMIT TE UJRAVE TE BRENDSEM / KATI -2

Shkalla 1:300

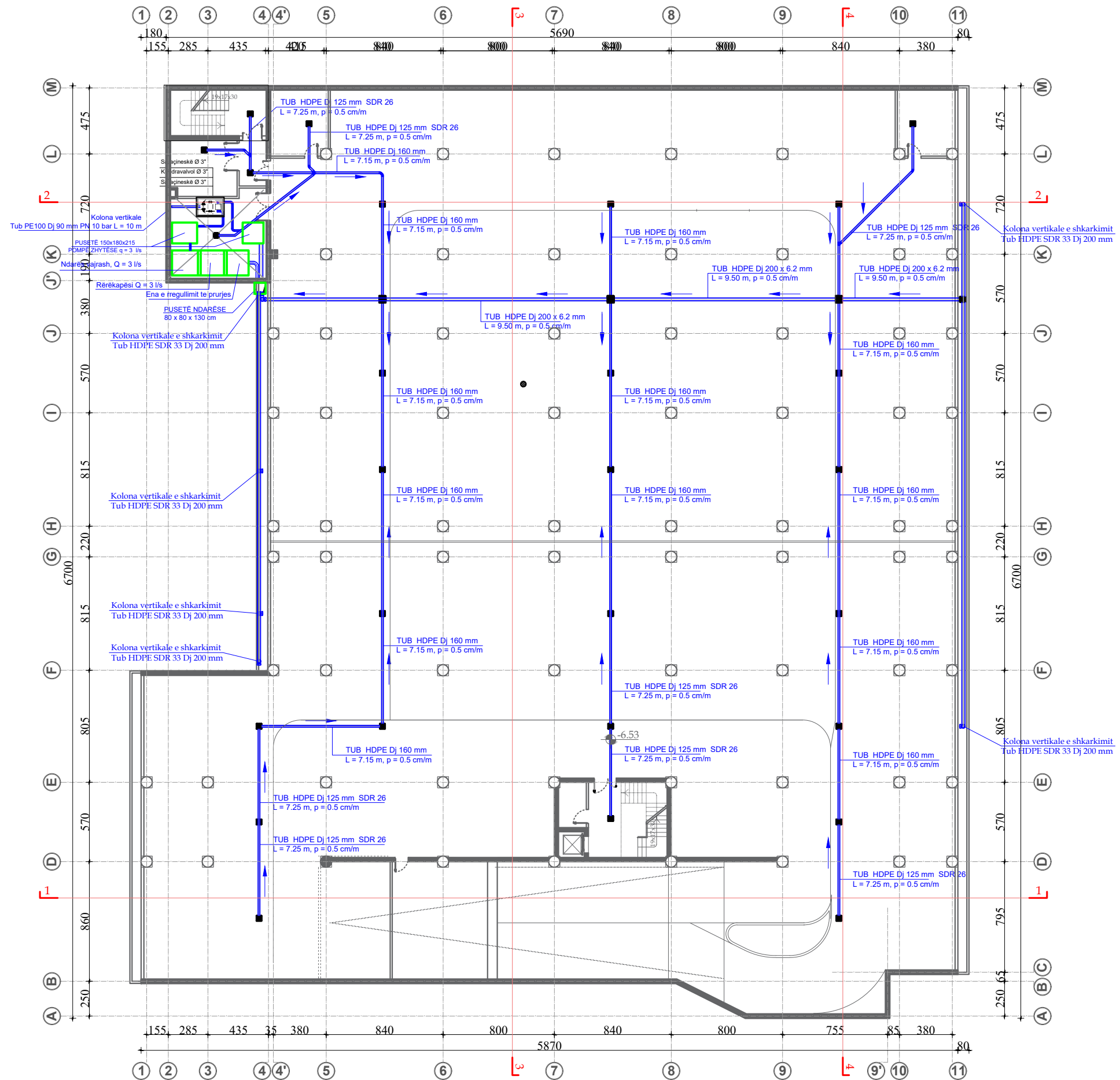

REPUBLIKA E SHQIPERISE
BASHKIA TIRANE

Projekt
Zbatimi

2023

GRUPI I PROJEKTIMIT

Ing. ENTELA CANO
Ing. MEFAIL HALLILAJ
Ing. VALENTINA HOXHA

Ark. PAQSOR KAJMAKU
Ing. ERJONA BUJUPI
Ing. ENIDA SHERRI



"A & E ENGINEERING"
sh.p.k

Adresa: Rr. "ISLAM ALLA"
Mob : ++355 (0)69 2079981
Mob : ++355 (0)69 2079982

STUDIM - PROJEKTIM: "REHABILITIM I FASADAVE DHE
RRUGËS LUIGJ GURAKUQI DERI TE SHESHI AVNI RUSTEMI
(ME PARKIM DY KATE NËN TOKË)"

Plani i shkarkimit te urjave

SHKALLA

FL.

09

1:750

PLANI I SHKARKIMIT TE UJRAVE TE BRENDSEHEM / PRERJA 4-4

Shkalla 1:200

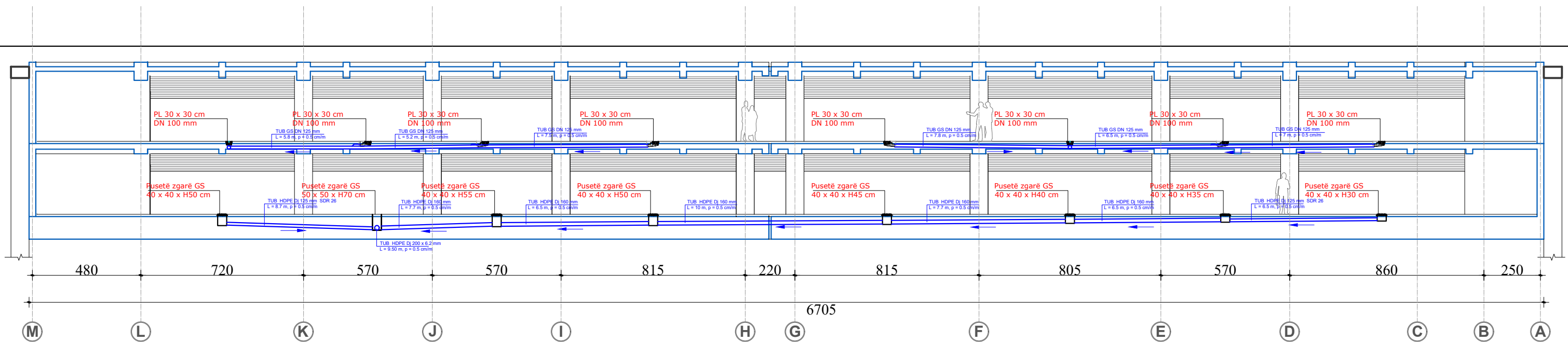

REPUBLIKA E SHQIPERISE
BASHKIA TIRANE

Projekt
Zbatimi

2023

GRUPI I PROJEKTIMIT

Ing. ENTELA CANO
Ing. MEFAIL HALILAJ
Ing. VALENTINA HOXHA

Ark. PAQSOR KAJMAKU
Ing. ERJONA BUJUPI
Ing. ENIDA SHERRI



"A & E ENGINEERING"
sh.p.k

Adresa: Rr. "ISLAM ALLA"
Mob : ++355 (0)69 2079981
Mob : ++355 (0)69 2079982

STUDIM - PROJEKTIM: "REHABILITIM I FASADAVE DHE
RRUGËS LUIGJ GURAKUQI DERI TE SHESHI AVNI RUSTEMI
(ME PARKIM DY KATE NËN TOKË)"

Prerja 4-4

SHKALLA

FL.

10

1:200

DETAJ I AMBIENTIT TEKNIK, POZICIONIMI I PUSETAVE TEKNIKE/ KATI -2

Shkalla 1:50

Prerje ne kuoten -7.00

Shkalla 1:50

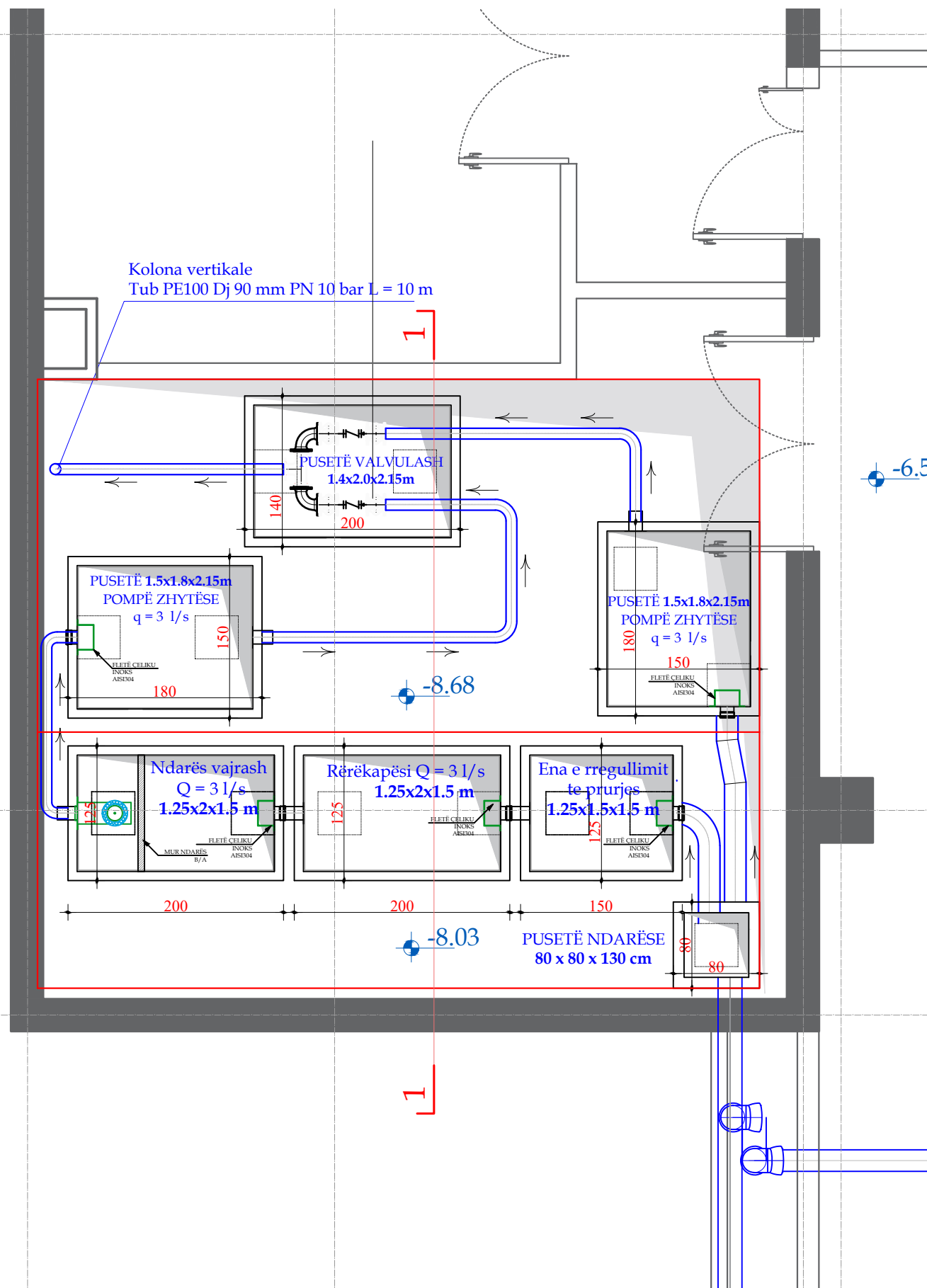

Prerje ne kuoten -6.53

Shkalla 1:50

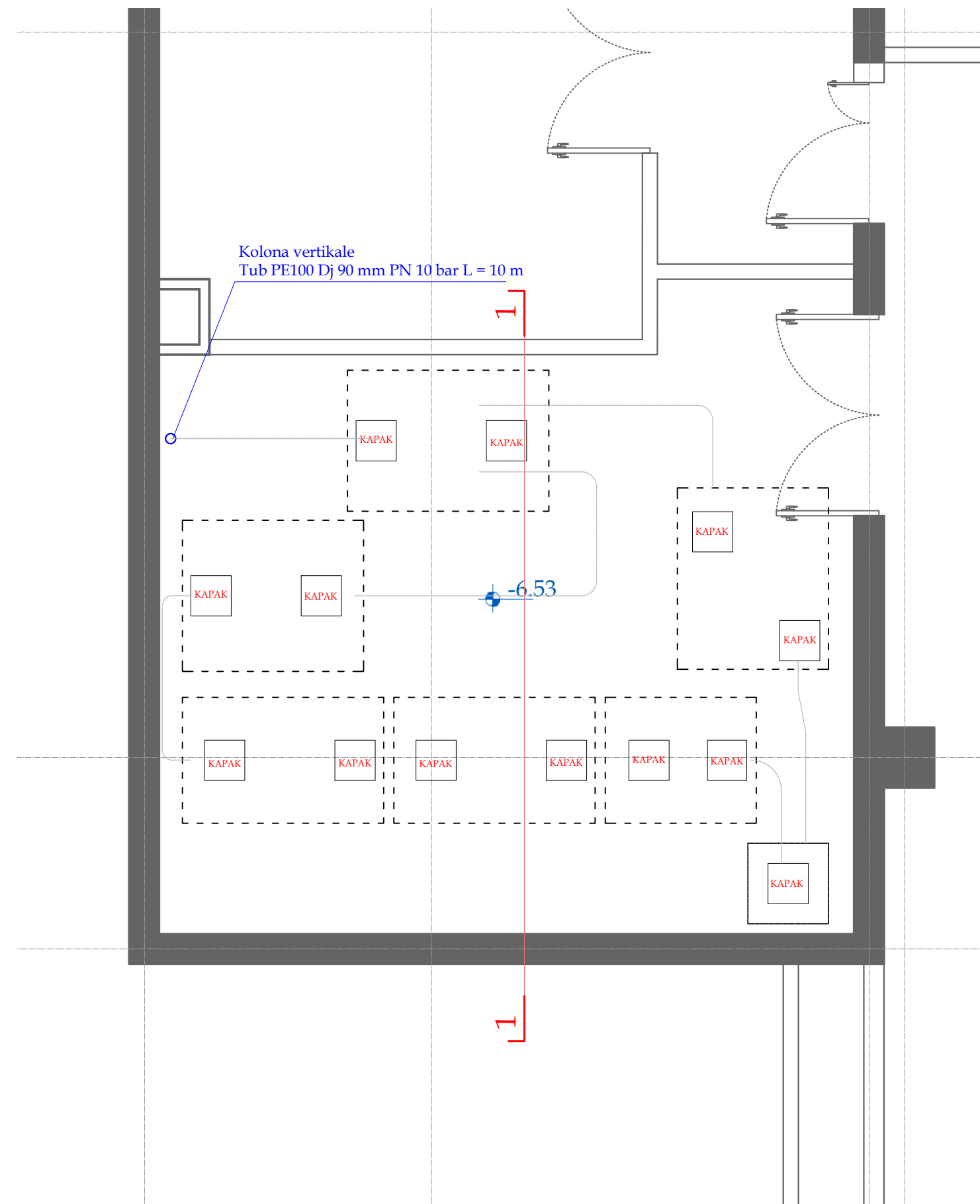

REPUBLIKA E SHQIPERISE
BASHKIA TIRANE

Projekt
Zbatimi

2023

GRUPI I PROJEKTIMIT

Ing. ENTELA CANO
Ing. MEFAIL HALLAJ
Ing. VALENTINA HOXHA

Ark. PAQSOR KAJMAKU
Ing. ERJONA BUJUPI
Ing. ENIDA SHERRI



"A & E ENGINEERING"
sh.p.k

Adresa: Rr. "ISLAM ALLA"
Mob : ++355 (0)69 2079981
Mob : ++355 (0)69 2079982

STUDIM - PROJEKTIM: "REHABILITIM I FASADAVE DHE
RRUGËS LUIGJ GURAKUQI DERI TE SHESHI AVNI RUSTEMI
(ME PARKIM DY KATE NËN TOKË)"

Detaj i ambientit teknik

SHKALLA

FL.

11

1:50

DETAJ I AMBIENTIT TEKNIK, POZICIONIMI I PUSETAVE TEKNIKE/ KATI -2

Shkalla 1:50

VASKA E NDARJES SË VAJRAVE

PRERJE

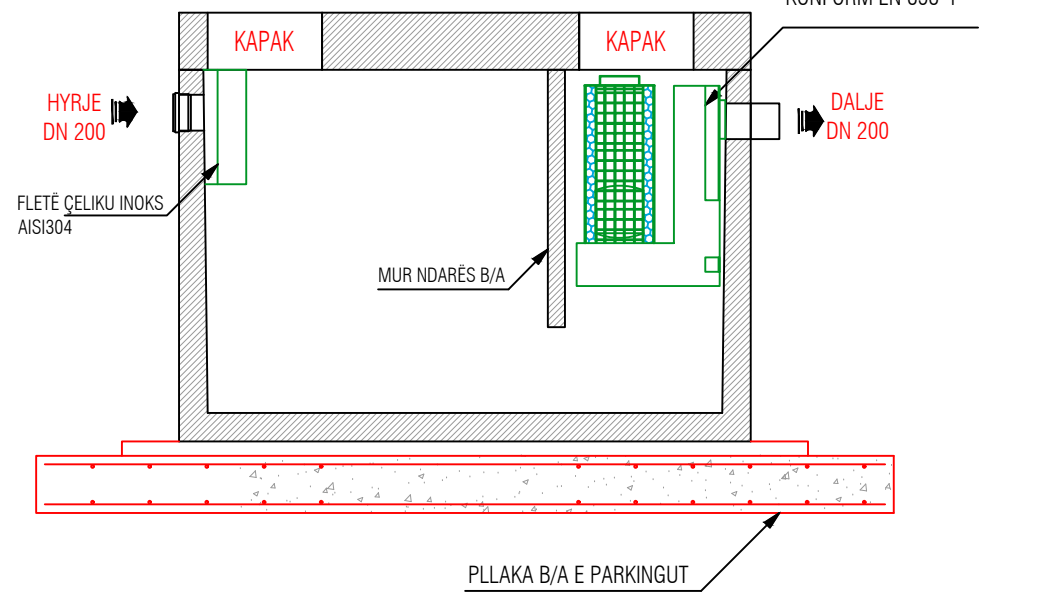

PLANIMETRIA

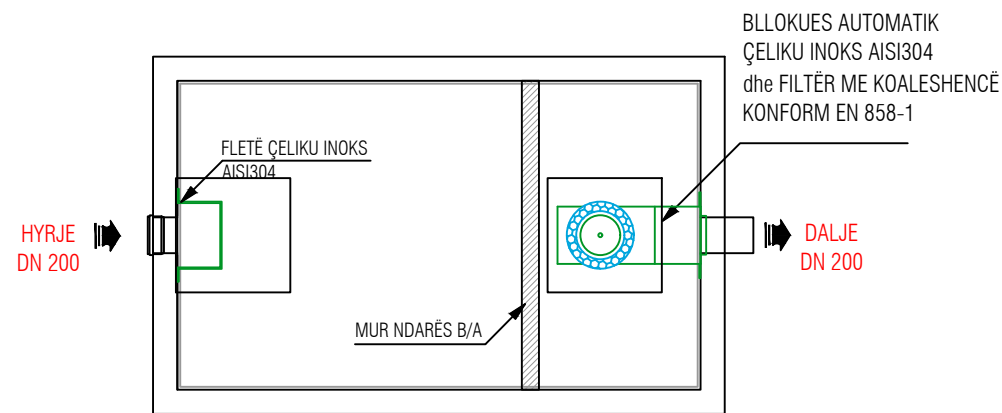

PAMJE

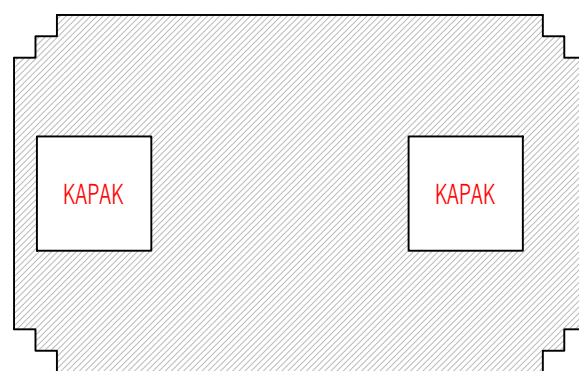

PËRSHKRIMI TEKNIK I VASKËS					MASA (kg)	
Nr. MAKINASH	GJERËSIA (cm)	LARTËSIA (cm)	PRURJA (lt/sek)	VASKA	SOLETA H=20cm	
200	180	300	15.00	6300	2600	

VASKA E NDARJES SË RËRËS

PRERJE

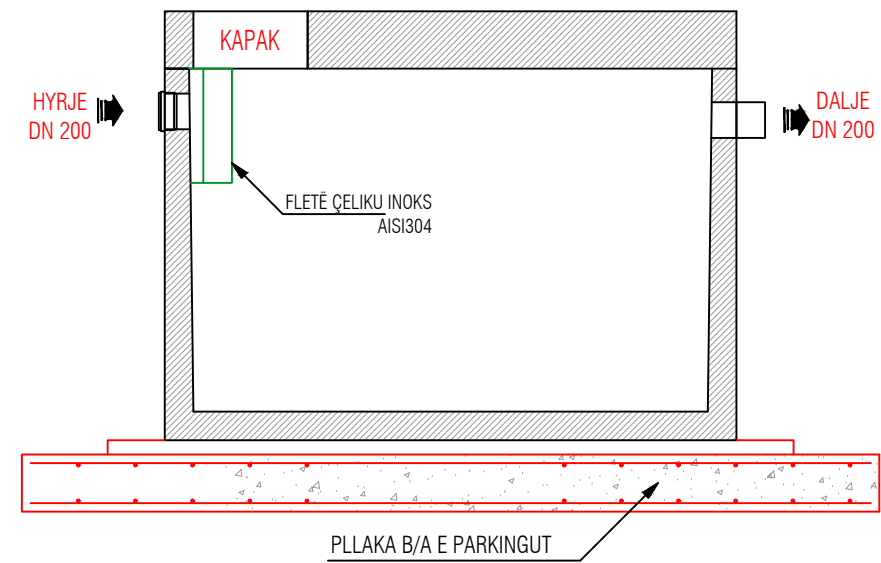

PLANIMETRIA

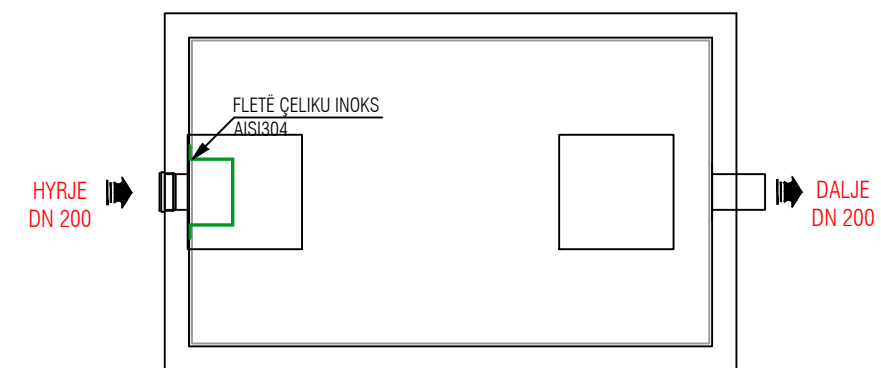

PAMJE

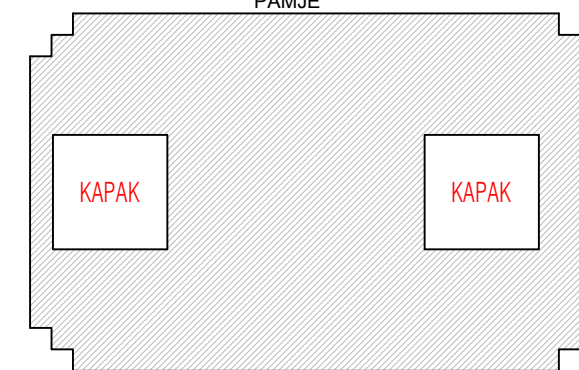

PËRSHKRIMI TEKNIK I VASKËS					MASA (kg)	
Nr. MAKINASH	GJERËSIA (cm)	LARTËSIA (cm)	PRURJA (lt/sek)	VASKA	SOLETA H=20cm	
200	180	300	15.00	6300	2600	



REPUBLIKA E SHQIPERISE
BASHKIA TIRANE

Projekt
Zbatimi

2023

GRUPI I PROJEKTIMIT

Ing. ENTELA CANO
Ing. MEFAIL HALILAJ
Ing. VALENTINA HOXHA

Ark. PAQSOR KAJMAKU
Ing. ERJONA BUJUPI
Ing. ENIDA SHERRI



"A & E ENGINEERING"
sh.p.k

Adresa: Rr. "ISLAM ALLA"
Mob : ++355 (0)69 2079981
Mob : ++355 (0)69 2079982

STUDIM - PROJEKTIM: "REHABILITIM I FASADAVE DHE
RRUGËS LUIGJ GURAKUQI DERI TE SHESHI AVNI RUSTEMI
(ME PARKIM DY KATE NËN TOKË)"

Plane te pusetave teknike

SHKALLA

FL.

12

1:25

DETAJ I AMBIENTIT TEKNIK, POZICIONIMI I PUSSETAVE TEKNIKE/ KATI -2

Shkalla 1:50

Prerja 1-1

Shkalla 1:50

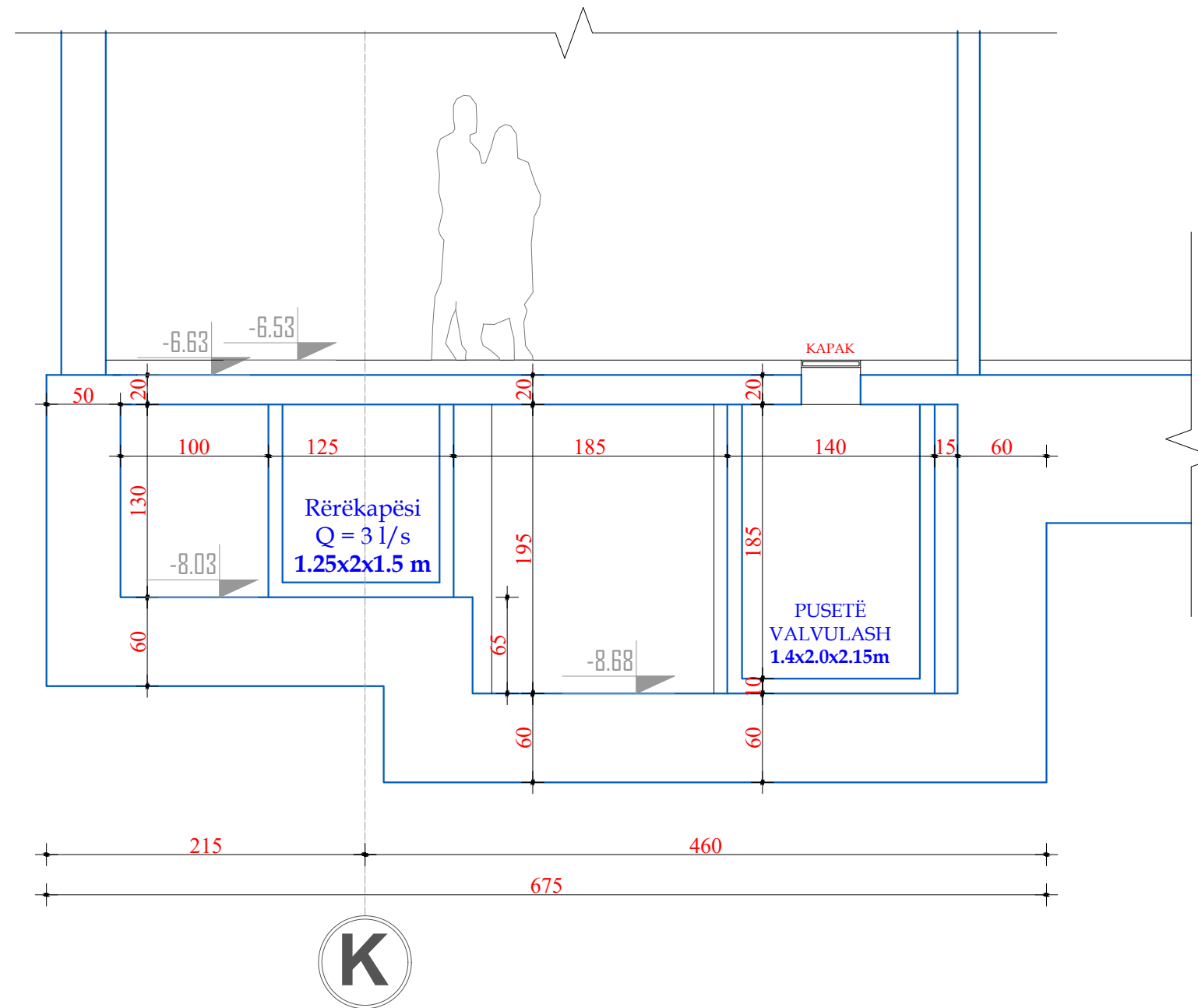

REPUBLIKA E SHQIPERISE
BASHKIA TIRANE

Projekt
Zbatimi

2023

GRUPI I PROJEKTIMIT

Ing. ENTELA CANO
Ing. MEFAIL HALILAJ
Ing. VALENTINA HOXHA

Ark. PAQSOR KAJMAKU
Ing. ERJONA BUJUPI
Ing. ENIDA SHERRI



"A & E ENGINEERING"
sh.p.k

Adresa: Rr. "ISLAM ALLA"
Mob : ++355 (0)69 2079981
Mob : ++355 (0)69 2079982

STUDIM - PROJEKTIM: "REHABILITIM I FASADAVE DHE
RRUGËS LUIGJ GURAKUQI DERI TE SHESHI AVNI RUSTEMI
(ME PARKIM DY KATE NËN TOKË)"

Prerja 1-1

SHKALLA

FL.

13

1:50