

PLANI I VENDOSJES SË OBJEKTIT "SHKOLLA KOMSI", NË FSHATIN "KOMSI", KOMSI, MAT,

SHKALLA 1:500

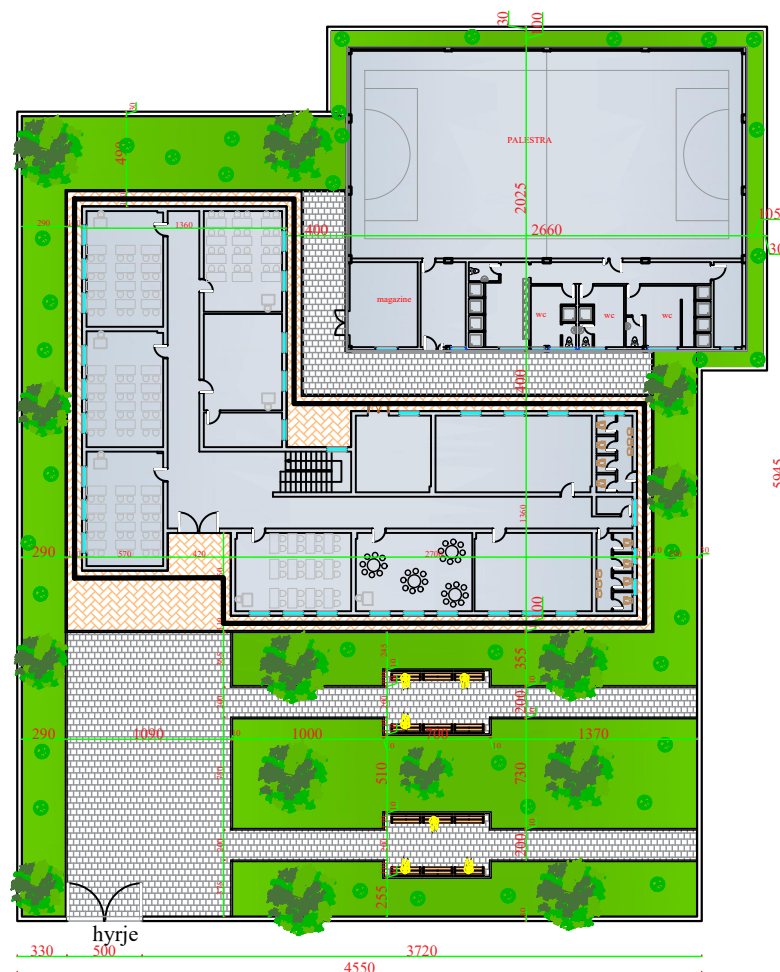

SKEMA E VENDOSJES SË TRUALLIT TË NDËRTIMIT

SHKALLA 1:2000



POZICIONI KADASTRAL

ZONA KADASTRALE Nr. 2213 Nr.p. 238/20 shkalla 1:1000



KRYETARI I BASHKISE MAT

Z. AGRON MALAJ

DREJTORIA E URBANISTIKES,
PLANIFIKIMIT DHE MENAXHIMIT
TE TERRITORIT

Investitori / AK:
BASHKIA MAT

Objekti:

Vendodhja e
projektit: BURREL, MAT

Grupi teknik i projektimit:



Adresa : Rruga "Kongresi i Lushnjës", Nd.42.H.2, Ap.8; Tirane
tel:+355 68 209 0392; e-mail: eraldgshpk@yahoo.com

"ERALD-G" shpk

Drejtues Projekti: Ing. Gëzim ISLAMI

Inxhinier Ndertimi: Ing. Erindi Gjoka

Arkitekt: Ark. Elton ÇARÇANI

Inxhinier Hidroteknik: Ing. Ersida VERÇANI

Inxhinier Elektrik: Ing. Hajdar KURTI

Inxhinier Mekanik: Ing. Arben MUHA

Emërtimi i fletës:

PLANVENDOSJA E STRUKTURES:

Faza e projektit: Projekt Zbatimi

Numri i fletës: 01

Shkalla: 1 : 200

Data: 2024