



MIRATOI:

KRYETARI I BASHKISE ELBASAN

Z.GLEDIAN LLATJA

DREJTORI I D.P.T.P

ING.ARIOLA MUHAMETAJ

NDERTIM I URES SE RE MBI PERROIN "BALTA E GAXHJES", NE RRUGEN E LAGJES
"KATUND I VJETER", FSHATI SHUSHICE, NJESIA ADMINISTRATIVE SHUSHICE,
ELBASAN

INVESTITOR
BASHKIA ELBASAN

PROJEKTUES
DREJTORIA E EMERGJENCAVE CIVILE

ing.Arian Baku 
ark. Klajd Haxhihyseni 

Drejtore
ing.NDRICIM SINANI

PLANVENDOSJE E OBJEKTIT "NDERTIM I URES SE RE MBI PERROIN "BALTA E GAXHJES", NE RRUGEN E LAGJES "KATUND I VJETER", FSHATI SHUSHICE, NJESIA ADMINISTRATIVE SHUSHICE, ELBASAN SH. 1 :1000



ORTOFOTO

SH. 1:1000



SHENIME TEKNIKE



MIRATOI:

KRYETARI I BASHKISE ELBASAN

Z.GLEDIAN LLATJA

DREJTORI I D.P.T.P

ING.ARIOLA MUHAMETAJ

ADRESA:RRUGA E LAGJES "KATUND I VJETER", FSHATI SHUSHICE, NJESIA ADMINISTRATIVE SHUSHICE, ELBASAN

PUNIMET QE DO TE BEHEN JANE: "NDERTIM I URES SE RE MBI PERROIN "BALTA E GAXHJES", NE RRUGEN E LAGJES "KATUND I VJETER", FSHATI SHUSHICE, NJESIA ADMINISTRATIVE SHUSHICE, ELBASAN
NDERTIM URE E RE
HAPESIRE DRITE 3 M
H 2.5 M
B 4 M

RISH/PERSHKRIMI: NGA/DATE:
FAZA E PROJEKTTI: **PROJEKTI ZBATIMIT (ARKITEKTONIK)**



BASHKIA ELBASAN
Rruga."Qemal Stafa"
Lagja."Brig 17 Sulmuese"
+35554400152
email: bashkiaelbasan@elbasani.gov.al
web: www.elbasani.gov.al

INVESTITOR: **BASHKIA ELBASAN**

DREJTORIA: **DREJTORIA EMERGJENCAVE CIVILE**
Drejtor
ing.NDRICIM SINAMI

ing. Arian Baku	Anetar	
ark.Klajd Haxhihyseni	Anetar	

PROJEKTI:
PLANVENDOSJE E OBJEKTIT "NDERTIM I URES SE RE MBI PERROIN "BALTA E GAXHJES", NE RRUGEN E LAGJES "KATUND I VJETER", FSHATI SHUSHICE, NJESIA ADMINISTRATIVE SHUSHICE, ELBASAN

EMERTIMI I FLETES:
PLANVENDOSJA E STRUKTURES

SHKALLA A3: 1:100	DATA: / /	VIZATOI: Sektori Projektimit	KONTROLLLOI: Sektori Projektimit
PROJEKTI NR: 1	FLETA NR: NR: A3 / P 01	RISHIKIMI: 0	

PRERJE E TOMBINOS "BOX" 3 m x 2.5 m

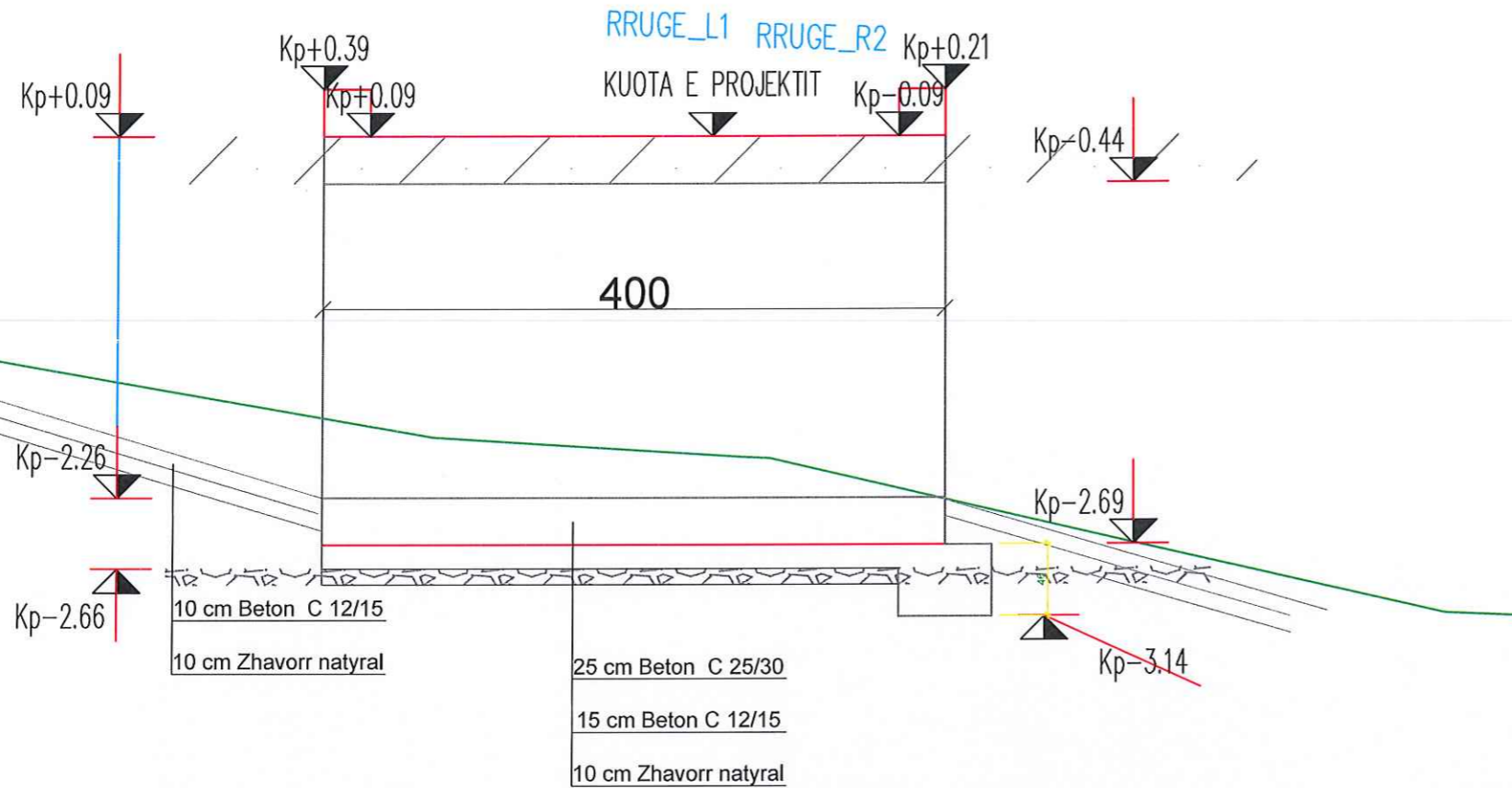

SHENIME TEKNIKE



MIRATOI:

KRYETARI I BASHKISE ELBASAN

Z.GLEDIAN LLATJA

DREJTORI I D.P.T.P

ING.ARIOLA MUHAMETAJ

ADRESA: BRUGJA E LAGJES "KATUND I VJETER", FSHATI SHUSHICE, NJESIA ADMINISTRATIVE SHUSHICE, ELBASAN

PUNIMET QE DO TE BEHEN JANE: 'NDERTIM I URES SE RE MBI PERROIN 'BALTA E GAXHJES', NE RRUGEN E LAGJES 'KATUND I VJETER', FSHATI SHUSHICE, NJESIA ADMINISTRATIVE SHUSHICE, ELBASAN
 NDERTIM URE E RE
 HAPESIRE DRITE 3 M
 H 2.5 M
 B 4 M

RISHI PERSHKRIMI NGA DATA:
 FAZA E PROJEKTI: PROJEKTI ZBATIMIT (ARKITEKTONIK)



BASHKIA ELBASAN
 Rruga "Qemal Stafa"
 Lagja "Brig 17 Sulmuese"
 +35554400152
 email: bashkiaeelbasan@elbasani.gov.al
 web: www.elbasani.gov.al

INVESTITOR: BASHKIA ELBASAN

DREJTORIA: DREJTORIA EMERGJENCAVE CIVILE
 Drejtor
 ing.NDRICIM SINANI

Komisioni	Firma
ing. Arian Baku	Anetar
ark. Klajd Haxhihyseni	Anetar

PROJEKTI: PLANVENDOSJE E OBJEKTIT 'NDERTIM I URES SE RE MBI PERROIN 'BALTA E GAXHJES', NE RRUGEN E LAGJES 'KATUND I VJETER', FSHATI SHUSHICE, NJESIA ADMINISTRATIVE SHUSHICE, ELBASAN
 EMERTIMI I FLETES:

prerje tip e tombinos

SHKALLA A3:	DATA:	VIZATOI:	KONTROLLOI:
1:100		Sektori Projektimit	Sektori Projektimit
PROJEKTI NR:	FLETA NR:	NR:	RISHIKIMI:
1	A3 / P 01		0

SEKSIONI TIP TOMBINO "BOX" 3 x 3

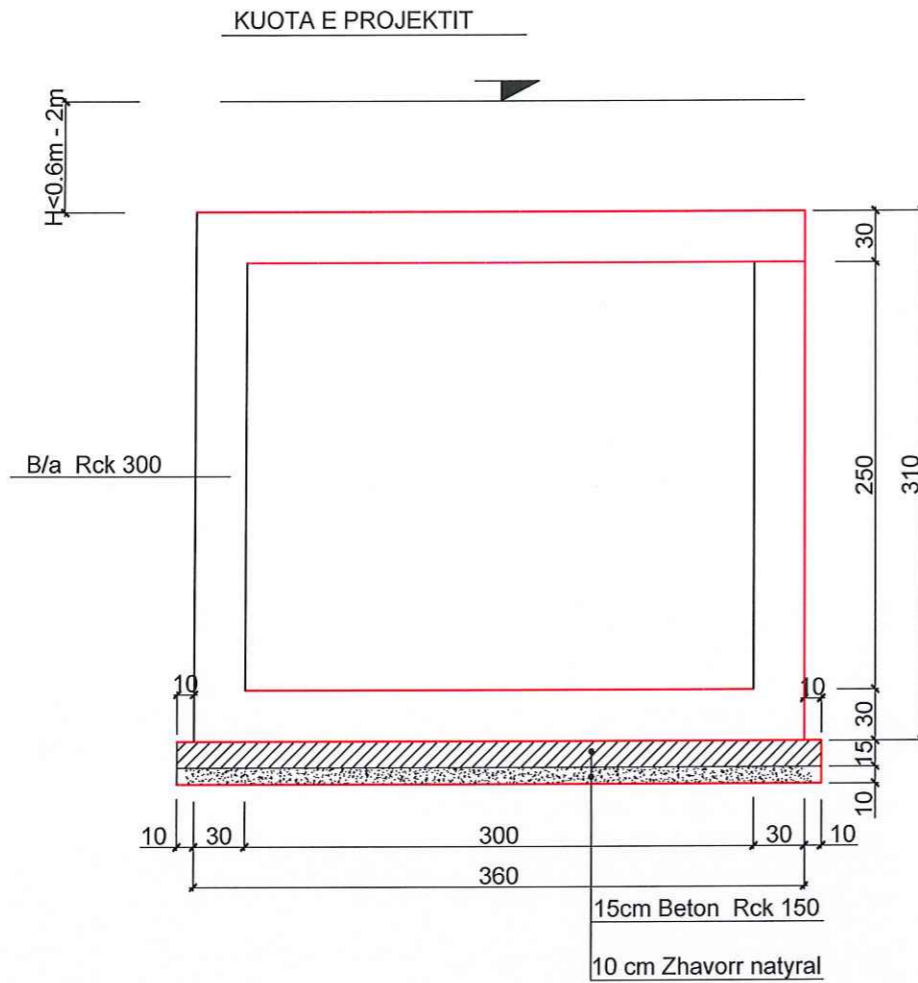

MATERIALET

TOMBINO KUTI : B/ARME C25/ 30 Rck 300
 THEMELI : BETON C 12 / 15 Rck 150
 HEKURI: FeB44k $\sigma_{am}=2600$ kg/cm²
 SHTRESA MBROJTESE 3cm

SHENIME TEKNIKE



MIRATOI:

KRYETARI I BASHKISE ELBASAN

Z.GLEDIAN LLATJA

DREJTORI I D.P.T.P

ING.ARIOLA MUHAMETAJ

ADRESA: RRUGA E LAGJES "KATUND I VJETER", FSHATI SHUSHICE, NJESIA ADMINISTRATIVE SHUSHICE, ELBASAN

PUNIMET QE DO TE BEHEN JANE: "NDERTIM I URES SE RE MBI PERROIN "BALTA E GAXHJES", NE RRUGEN E LAGJES "KATUND I VJETER", FSHATI SHUSHICE, NJESIA ADMINISTRATIVE SHUSHICE, ELBASAN
 NDERTIM URE E RE
 HAPESIRE DRITE 3 M
 H 2.5 M
 B 4 M

RISHI PERSHKRIMI	NGA DATA:
PROJEKTI ZBATIMIT (ARKITEKTONIK)	
BASHKIA ELBASAN Rruga "Qemal Stafa" Lagja "Brig 17 Sulmuese" +35554400152 email: bashkiaelbasan@elbasan.gov.al web: www.elbasan.gov.al	
INVESTITOR: BASHKIA ELBASAN	
DREJTORIA: DREJTORIA EMERGJENCAVE CIVILE Drejtor ing. NDRICIM SINANI	
Komisioni	Firma
ing. Arian Baku	Anetar
ark. Klajd Haxhihysoni	Anetar
PROJEKTI: PLANVENDOSJE E OBJEKTIT "NDERTIM I URES SE RE MBI PERROIN "BALTA E GAXHJES", NE RRUGEN E LAGJES "KATUND I VJETER", FSHATI SHUSHICE, NJESIA ADMINISTRATIVE SHUSHICE, ELBASAN EMERTIMI I FLETES:	
seksioni tip i tombinos	
SHKALLA A3: 1:100	DATA: / /
PROJEKTI NR: 1	VIZATOI: / / FLETA NR: A3 / P 01
	KONTROLLOI: / / RISHIKIMI: 0

SEKSIONI TIP

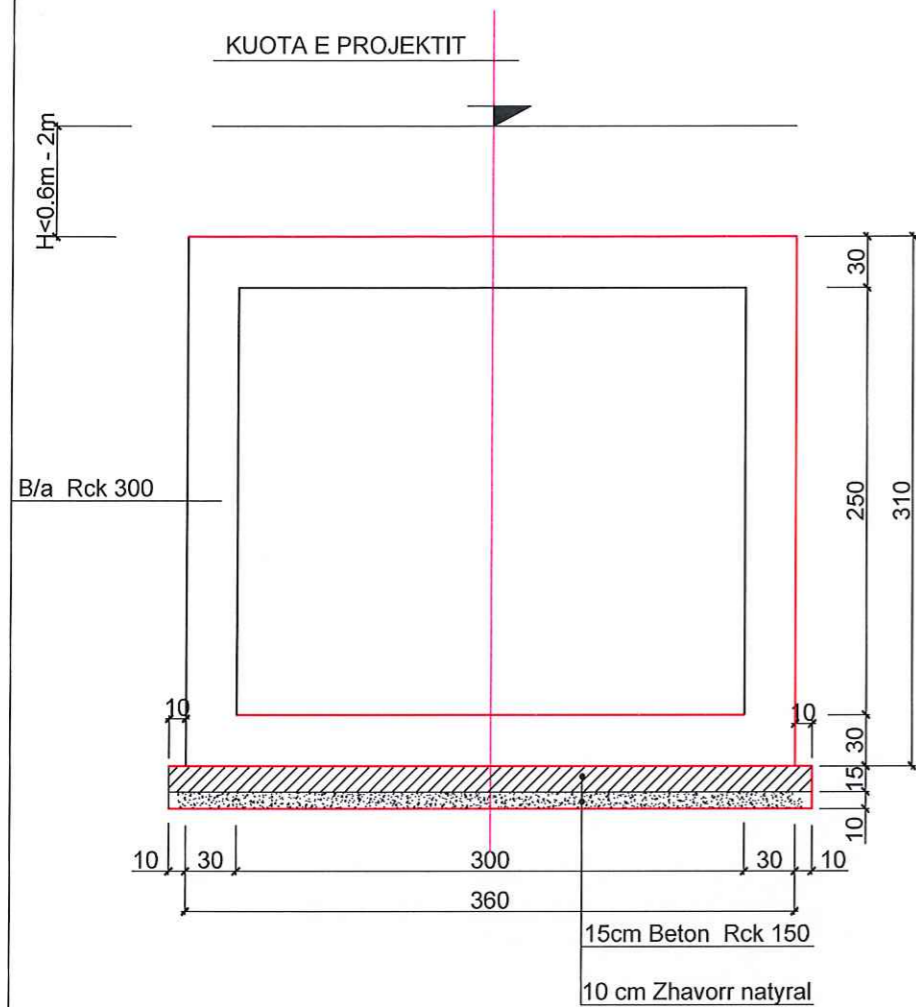

ARMIMI I TOMBINOS KUTI 3.0 m x 2.0 m (PER 1ml) Sh 1:40

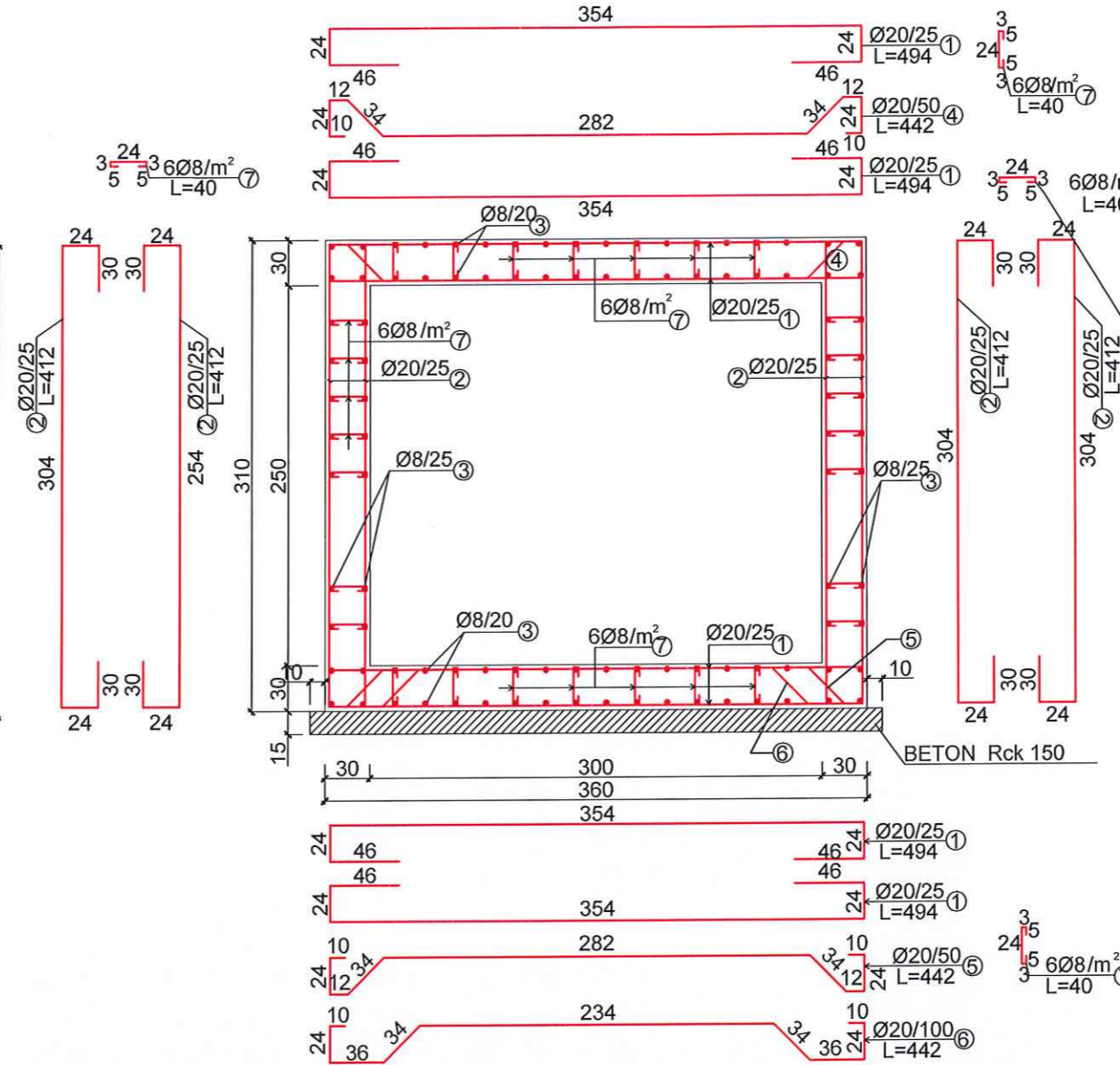

MATERIALET

TOMBINO KUTI : B/ARME Rck 300
 THEMELI : BETON Rck 150
 HEKURI : FeB44k $\sigma_{am}=2600$ kg/cm²
 SHTRESA MBROJTESE 3cm

TABELA E HEKURIT 3x2.5

NR	Ø (mm)	GJATE SIA (cm)	COPE	TOTAL (m)	Ø (mm)	TOTAL (m)	KG/ML	TOTAL (KG)
1	20	494	16	79.04	20	167.06	2.466	411.97
2	20	412	16	65.92	8	124.00	0.395	48.98
3	8	100	100	100.00	TOTAL			460.95
4	20	442	2	8.84	B/A M300 (M3)			3.36
5	20	442	2	8.84	BETON I VARFER (M3)			0.57
6	20	442	1	4.42				
7	8	40	60	24.00				

SHENIME TEKNIKE



MIRATOI:

KRYETARI I BASHKISE ELBASAN

Z.GLEDIAN LLATJA

DREJTORI I D.P.T.P

ING.ARIOLA MUHAMETAJ

ADRESA: RUDJA E LAGJES "KATUNDI VJETER", FSHATI SHUSHICE, NJESIA ADMINISTRATIVE SHUSHICE, ELBASAN

PUNIMET QE DO TE BEHEN JANE: "NDERTIM I URES SE RE MBI PERRFOIN "BALTA E GAXHJES", NE RRUGEN E LAGJES "KATUNDI VJETER", FSHATI SHUSHICE, NJESIA ADMINISTRATIVE SHUSHICE, ELBASAN
 NDERTIM URE E RE
 HAPESIRE DRITE 3 M
 H 2.5 M
 B 4 M

RISH/PERSHKRIMI: _____ NGA/DATE: _____

FAZA E PROJEKTIT: **PROJEKTI ZBATIMIT (ARKITEKTONIK)**

BASHKIA ELBASAN
 Rruga "Oemal Stafu"
 Lagja "Brig 17 Sullmuese"
 +35554400152
 email: bashkiaelbasan@elbasani.gov.al
 web: www.elbasani.gov.al

INVESTITOR: **BASHKIA ELBASAN**

DREJTORIA: **DREJTORIA EMERGJENCAVE CIVILE**
 Drejtor
 ing.NDRICIM SINANI

Firma:
 ing. Arian Baku Anetar
 ark. Klajd Haxhihyseni Anetar

PROJEKTI: PLANVENDOSJE E OBJEKTIT "NDERTIM I URES SE RE MBI PERRFOIN "BALTA E GAXHJES", NE RRUGEN E LAGJES "KATUNDI VJETER", FSHATI SHUSHICE, NJESIA ADMINISTRATIVE SHUSHICE, ELBASAN
 EMERTIMI I FLETES:

armimi i tombinos

SHKALLA A3: 1:100 DATA: _____ VIZATOI: _____ KONTROLLOI: _____
 PROJEKTI NR: 1 FLETA NR: A3/P 01 NR: _____ RISHKIMI: 0

FOTO TE GJENDJES EKZISTUES TE OBJEKTIT "NDERTIM I URES SE RE MBI PERROIN "BALTA E GAXHJES", NE RRUGEN E LAGJES "KATUND I VJETER", FSHATI SHUSHICE, NJESIA ADMINISTRATIVE SHUSHICE, ELBASAN



SHENIME TEKNIKE



MIRATOI:

KRYETARI I BASHKISE ELBASAN

Z.GLEDIAN LLATJA

DREJTORI I D.P.T.P

ING.ARIOLA MUHAMETAJ

ADRESA: RRUGA E LAGJES "KATUND I VJETER", FSHATI SHUSHICE, NJESIA ADMINISTRATIVE SHUSHICE, ELBASAN

PUNIMET QE DO TE BEHEN JANE: "NDERTIM I URES SE RE MBI PERROIN "BALTA E GAXHJES", NE RRUGEN E LAGJES "KATUND I VJETER", FSHATI SHUSHICE, NJESIA ADMINISTRATIVE SHUSHICE, ELBASAN
 NDERTIM URE E RE
 HAPESIRE DRITE 3 M
 H 2.5 M
 B 4 M

RISHI PERSHKRIMI: NGAJ DATA:

FAZA E PROJEKTI: PROJEKTI ZBATIMIT (ARKITEKTONIK)



BASHKIA ELBASAN

Rruga: "Germal Stafa"
 Lagja: "Brig 17 Sultmuese"
 +35554400152
 email: bashkiaelbasan@elbasani.gov.al
 web: www.elbasani.gov.al

INVESTITOR: BASHKIA ELBASAN

DREJTORIA: DREJTORIA EMERGJENCAVE CIVILE
 Drejtor
 ing.NDRICIM SINANI

Firma

ing. Arian Baku
 ark.Klajd Haxhihyseni

Anetar
 Anetar

PROJEKTI:

"NDERTIM I URES SE RE MBI PERROIN "BALTA E GAXHJES", NE RRUGEN E LAGJES "KATUND I VJETER", FSHATI SHUSHICE, NJESIA ADMINISTRATIVE SHUSHICE, ELBASAN

EMERTIMI I FLETES:

FOTO GJENDJE EKZISTUESE

SHKALLA A3: 1:100	DATA:	VIZATOI: Sektori Projektimi	KONTROLLOI: Sektori Projektimi
PROJEKTI NR: 1	FLETA NR: NR	A3 / P 01	RISHIKIMI: 0