

# PLANIMETRIA E KATIT PERDHE ODISE SIMA

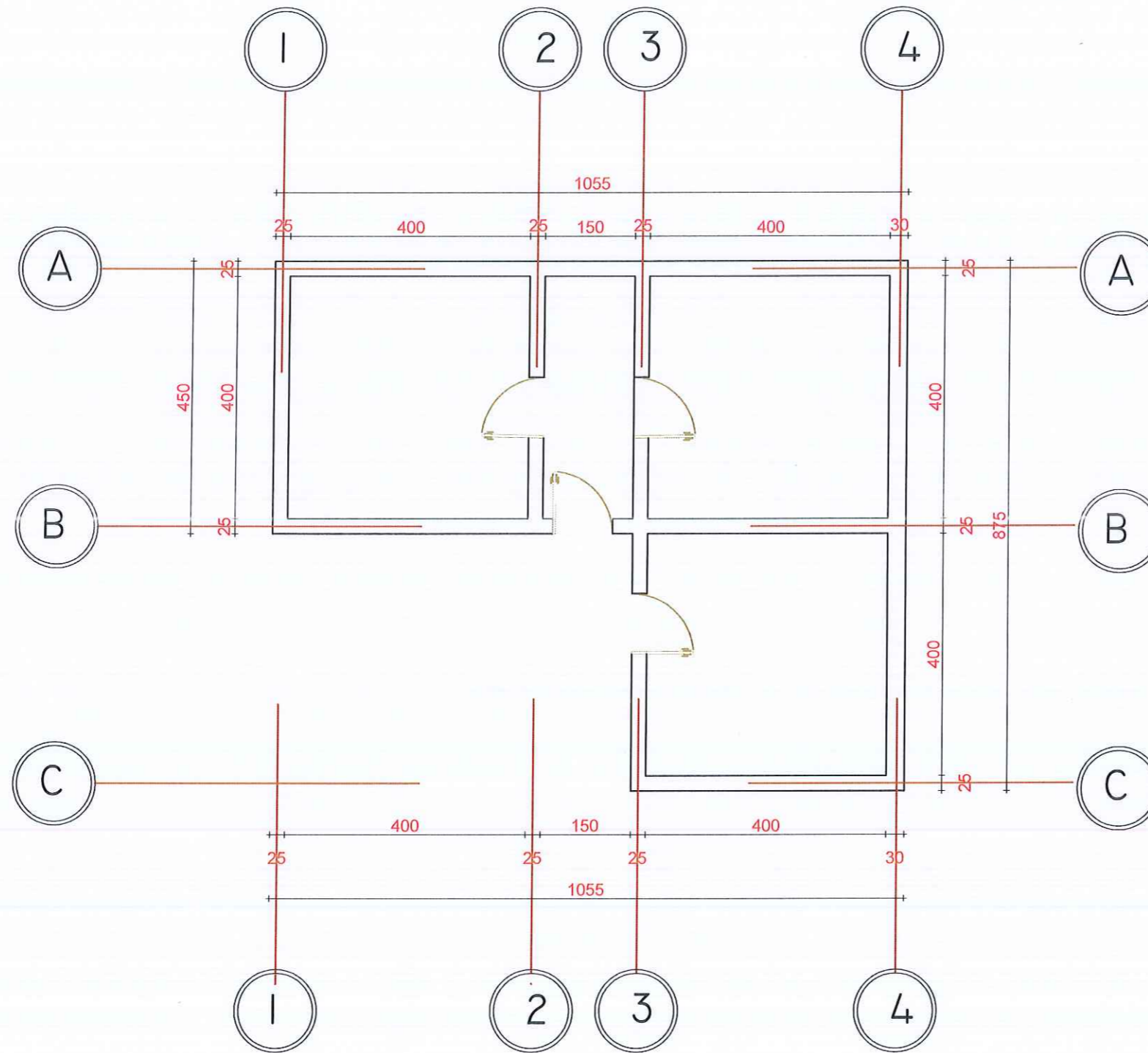

REPUBLIKA E SHQIPERISE  
BASHKIA-KUCOVE

Kryetari Bashkise  
KRESNIK HADARI

Drejtori T.D.U.P.ZH.T

SOKOL VASHI

VEPRA

PERMIRSIMI  
I BANESAVE EKZISTUESE  
PER KOMUNITETET E VARFERA  
DHE TE PAFAVORIZUARA

BASHKIA KUCOVE  
NJESIA ADMINISTRATIVE PERONDI  
NJESIA ADMINISTRATIVE KOZARE  
NJESIA ADMINISTRATIVE LUMAS

PLANIMETRI



PLETANOR

07/02/2024

A-00

SHENIME

QELLIMI PLANIMETRISE ESHTË  
PER APLIKIMIN E PROJEKTIT  
"PERMIRSIMI  
I BANESAVE EKZISTUESE  
PER KOMUNITETET E VARFERA  
DHE TE PAFAVORIZUARA"

PUNOI

ING ARMINDA BARDHI

# PLAN RILEVIMI PER PUNIME KADASTRALE

PRONARI: FATMIR XHAFA

QELIMI: APLIKIM MIREMBAJTJE BANESASH

VENONDDHJA:  
 Bashkia KUÇOVË, DVASHK/ZVASHK KUÇOVË, ZONA KADASTRALE : 2310 NUMRI PASURISE : 11/71+1-4 INDEKS HARTE \_KV-1-4  
 TË DHËNAT E PASURISË:  
 LLOJI PASURISE : APARTAMENT , SIP. PASURISË: 42 m<sup>2</sup>, SIP. GJURMËS SË NDËRTIMIT: m<sup>2</sup>, NUMRI KATEVE = \_\_m<sup>2</sup>, NUMRI PEMËVE \_\_\_\_\_

KORNIZA REFERUESE GJEODEZIKE SHQIPTARE

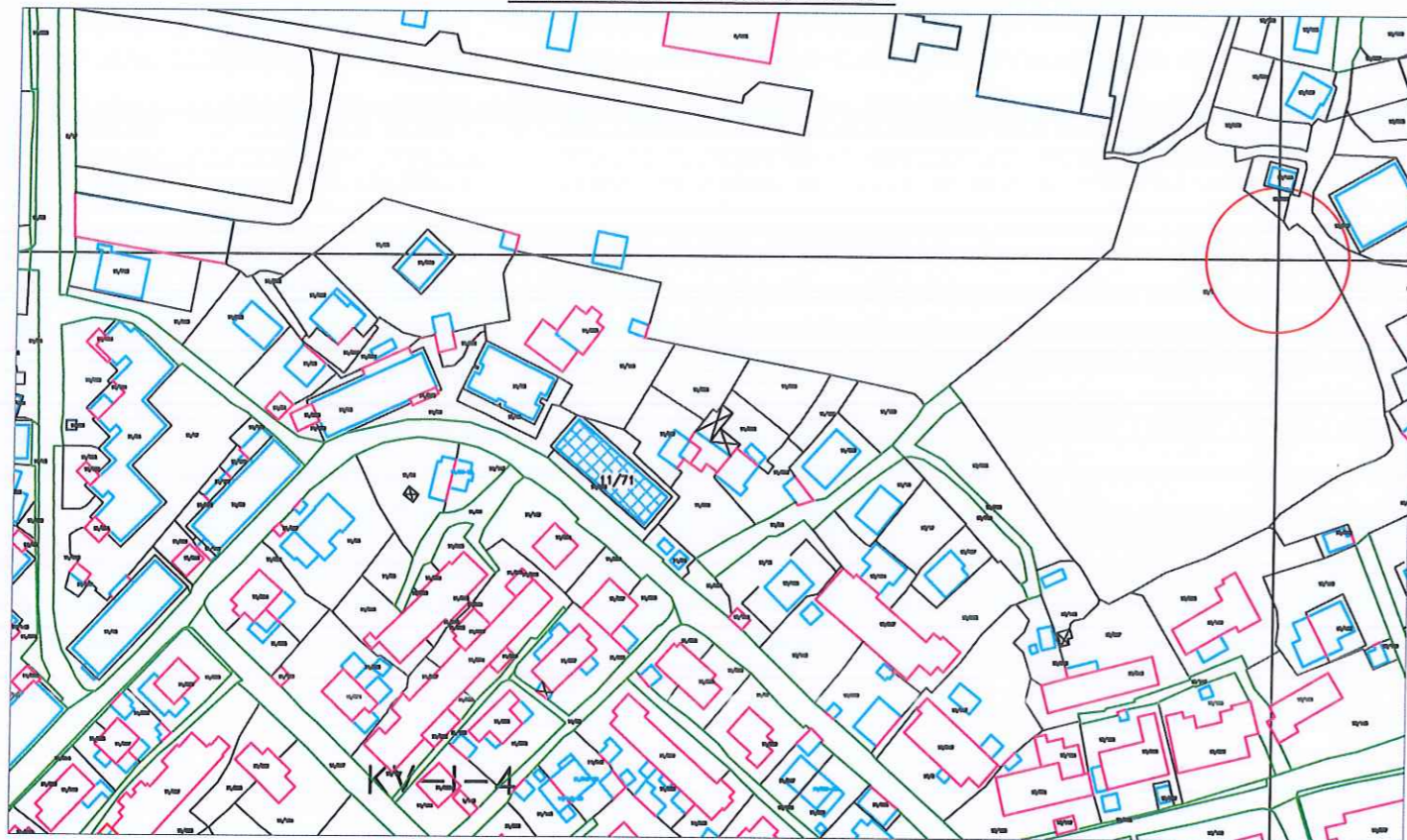

SH 1: 2000

Nr.	ORIENTIMI	PERDORIMI	TIPI KUFIRIT	KUFITARI	ID/NIPT	SHENIME TE REALIZUESIT
1	VERI					
2	LINDJE					
3	JUG					
4	PERENDIM					

REALIZOI PER SUBJEKT SHETEROR: NIPT K485041030 KOMPANIA: BASHKIA KUÇOVË KRYETARI BASHKISE KRESHTNIK HAJDARI NENSHKRIMI/VULA	TEKNOLOGJIA E MATJEVE: D, D Kode per teknologjine e matjeve: T-teren, Z-Zyre, D-Ortofoto, G-GPS, S-Stacion Total, D-Matje Distancash PERCAKTIMI KUFIRIT: HK Kode per percaktimin e kufirit: P-Perfaqesues i Pronareve, K-Kufitarete te gjitha, KP-Kufitarete Pjeserisht, PB-perfaqesues Bashkie, HK-Harta kadastrale SHENIME TE VECANTA:
REALIZOI PER BASHKINE KUÇOVË: TOP: ERVIN LIKO NENSHKRIMI:	PRONARI/BASHKEPRONARET-DEKLARIM MBI MAREDHENIET ME KUFITARET EMRI: NENSHKRIMI/VULA:
KONFIRMQI: PERGJEGJESI/DREJTORI: SOKOL VASILI NENSHKRIMI/VULA:	

Kode per teknologjine e matjeve dhe percaktimin e kufirit: T-teren, Z-Zyre, D-Ortofoto, G-GPS, S-Stacion Total, D-Matje Distancash, P-Perfaqesues i Pronareve, K-Kufitarete te gjitha, KP-Kufitarete Pjeserisht, PB-perfaqesues Bashkie, HK-Harta kadastrale

# PLAN VENDOSJE

Ne Pronesi te : FATMIR XHAFA

SH 1:1000



## LEGJENDA

Adresa: BASHKIA KUÇOVË

Z. Kadastrale 2310

Indeksi Hartes: KV-I-4

Sip. PRONES : 42 m<sup>2</sup>

Sip. tot. ndertimi :      m<sup>2</sup>

## ORTOFOTO SHK 1:2000

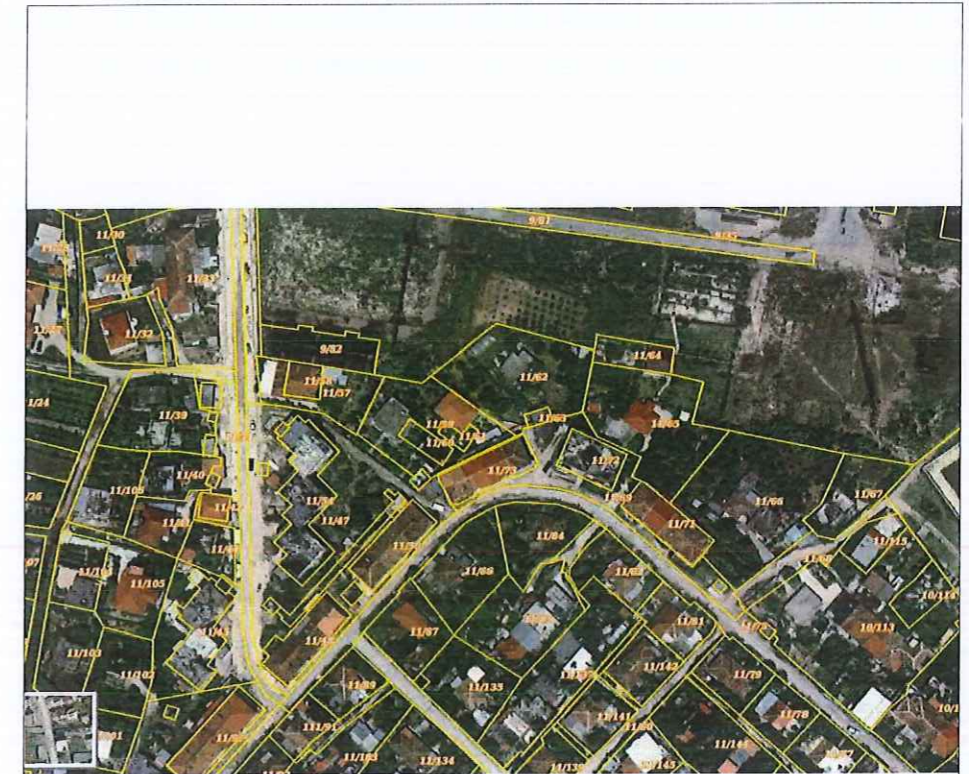

REALIZOI PER SUBJEKT SHIFTEROR  
NIPT K485041030  
KOMPANIA: BASHKIA KUÇOVË  
KRYETARI BASHKISE  
KRESNIK HAJDARI  
NENSHKrimi/VULA



REALIZOI PER BASHKINE KUÇOVË:  
TOP.ERVIN LIKO  
NENSHKrimi:  
  
KONFIRMOI:  
PERJEGJESI/DREJTORI: SOKOL YASILI  
NENSHKrimi/VULA:



# PLANIMETRIA E KATIT PERDHE

## FATMIR XHAFA

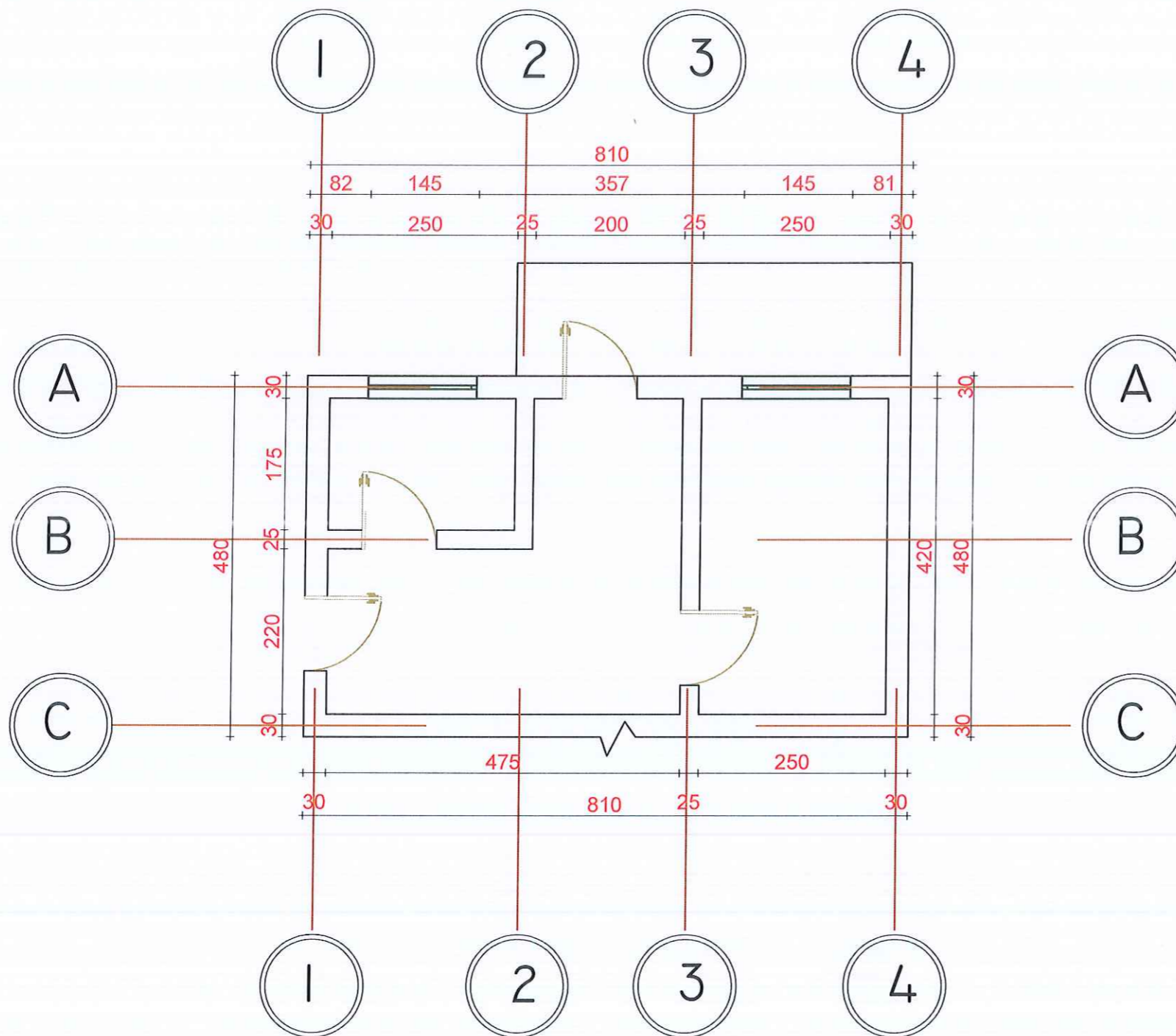

REPUBLIKA E SHQIPERISE  
BASHKIA KUCOVE

Kryetari Bashkise  
KRESHNIK HAJDARI  
Drejtori i D.U.P.ZH.T  
SOKOL VASILI

VEPRA

PERMIRSIMI  
I BANESAVE EKZISTUESE  
PER KOMUNITETET E VARFERA  
DHE TE PAFAVORIZUARA

BASHKIA KUCOVE  
NJESIA ADMINISTRATIVE PERONDI  
NJESIA ADMINISTRATIVE KOZARE  
NJESIA ADMINISTRATIVE LUMAS

PLANIMETRI



ELBETA NR.

07/02/2024

A-00

SHENIME

QELIMI PLANIMETRISE ESHTË  
PER APLIKIMIN E PROJEKTIT  
"PERMIRSIMI  
I BANESAVE EKZISTUESE  
PER KOMUNITETET E VARFERA  
DHE TE PAFAVORIZUARA"

PUNOI

ING ARMINDA BARDHI

# PLAN RILEVIMI PER PUNIME KADASTRALE

PRONARI: FATIME DASHI

QELLI: APLIKIM MIREMBAJTJE BANESASH

VENNDODHJA: Bashkia KUÇOVË, DVASHK/ZVASHK KUÇOVË, ZONA KADASTRALE : 2310 NUMRI PASURISE : 9/412 +1-1 INDEKS HARTE \_KV-H-5  
 TË DHËNAT E PASURISË:  
 LLOJI PASURISE : APARTAMENT , SIP. PASURISË: 77 m<sup>2</sup>, SIP. GJURMËS SË NDËRTIMIT: m<sup>2</sup>, NUMRI KATEVE = m<sup>2</sup>, NUMRI PEMËVE \_\_\_\_\_

## KORNIZA REFERUESE GJEDDEZIKE SHQIPTARE



SH 1: 1000

Nr.	ORIENTIMI	PERDORIMI	TIPI KUFIRIT	KUFITARI	ID/NIPT	SHENIME TE REALIZUESIT
1	VERI					
2	LINDJE					
3	JUG					
4	PERENDIM					

**REALIZOI PER SUBJEKT SHTETEROR:**  
 NIPT K485041030  
 KOMPANIA: BASHKIA KUÇOVË  
 KRYETARI BASHKISE  
 KRESNIK HAJDARI  
 NENSHKRIMI/VULA

**REALIZOI PER BASHKINE KUÇOVË:**  
 TOP : ERVIN LIKO  
 NENSHKRIMI:

**KONFIRMUJ:**  
 PERGJEGJESI/DREJTORI/SOKOL VASILI  
 NENSHKRIMI/VULA:

**TEKNOLOGJIA E MATJEVE:** O, D  
 Kode per teknologjine e matjeve: T-teren, Z-Zyre, O-Ortofoto, G-GPS, S-Station Total, D-Matje Distancash  
**PERCAKTIMI KUFIRIT:** HK  
 Kode per percaktimin e kufirit: P-Perfaqesues i Pronareve, K-Kufitaret te gjithë, KP-Kufitaret Pjeserisht, PB-perfaqesues Bashkie, HK-Harta kadastrale

**SHENIME TE VECANTA:**  
 PRONARI/BASHKEPRONARET-DEKLARIM MBI MAREDHENIET ME KUFITARET  
 EMRI:  
 NENSHKRIMI/VULA:

Kode per teknologjine e matjeve dhe percaktimin e kufirit: T-teren, Z-Zyre, O-Ortofoto, G-GPS, S-Station Total, D-Matje Distancash, P-Perfaqesues i Pronareve, K-Kufitaret te gjithë, KP-Kufitaret Pjeserisht, PB-perfaqesues Bashkie, HK-Harta kadastrale

# PLAN VENDOSJE

Ne Pronesi te : FATIME DASHI

SH 1:500



LEGJENDA

Adresa: BASHKIA KUÇOVË  
 Z. Kadastrale 2310  
 Indeksi Hartes: KV-H-5  
 Sip. PRONES : 77 m<sup>2</sup>  
 Sip. tot. ndertimi : m<sup>2</sup>

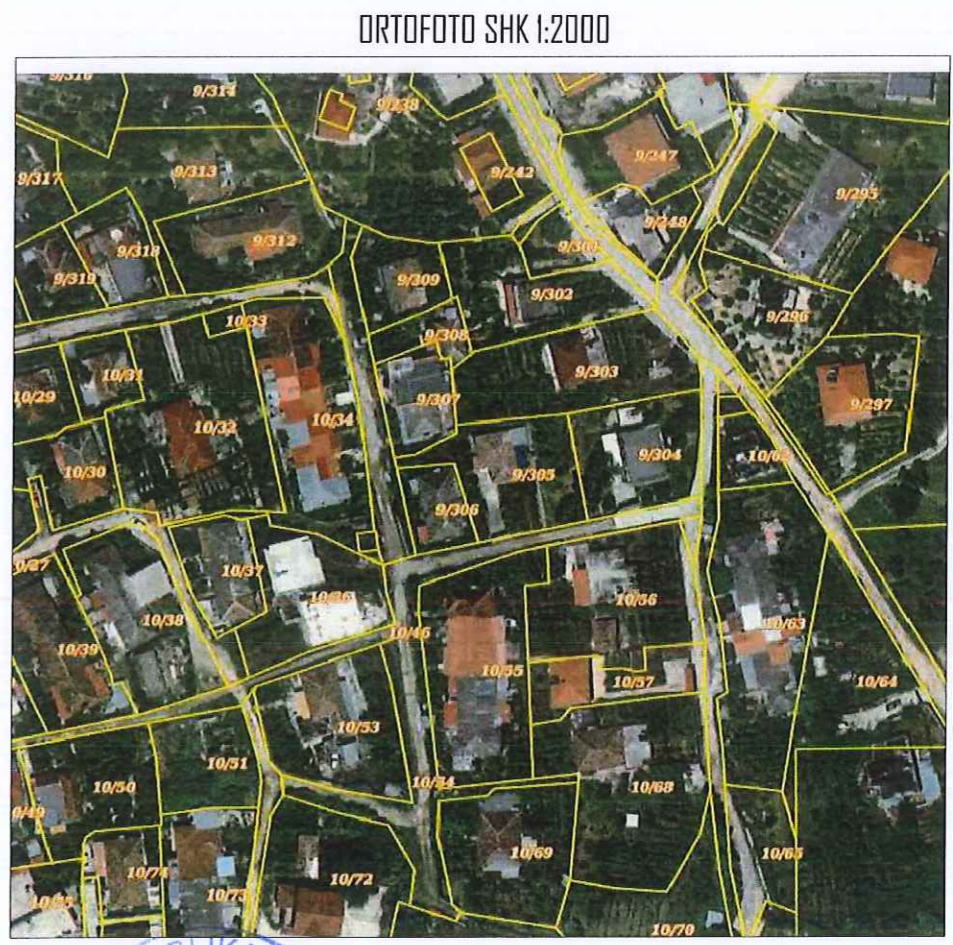

REALIZOI PER SUBJEKT SHTETOR:  
 NIPT K48504103D  
 KOMPANIA: BASHKIA KUÇOVË  
 KRYETARI BASHKISE  
 KRESHTNIK HAJDARI  
 NENSHKRIMI/VULA

REALIZOI PER BASHKINE KUÇOVË:  
 TOP. ERVIN LIKO  
 NENSHKRIMI:  
 KONFIRMOI:  
 PERGJEGJESI/DREJTORI: SOKOL VASHI  
 NENSHKRIMI/VULA:



# PLANIMETRIA E KATIT PERDHE

## FATIME DASHI

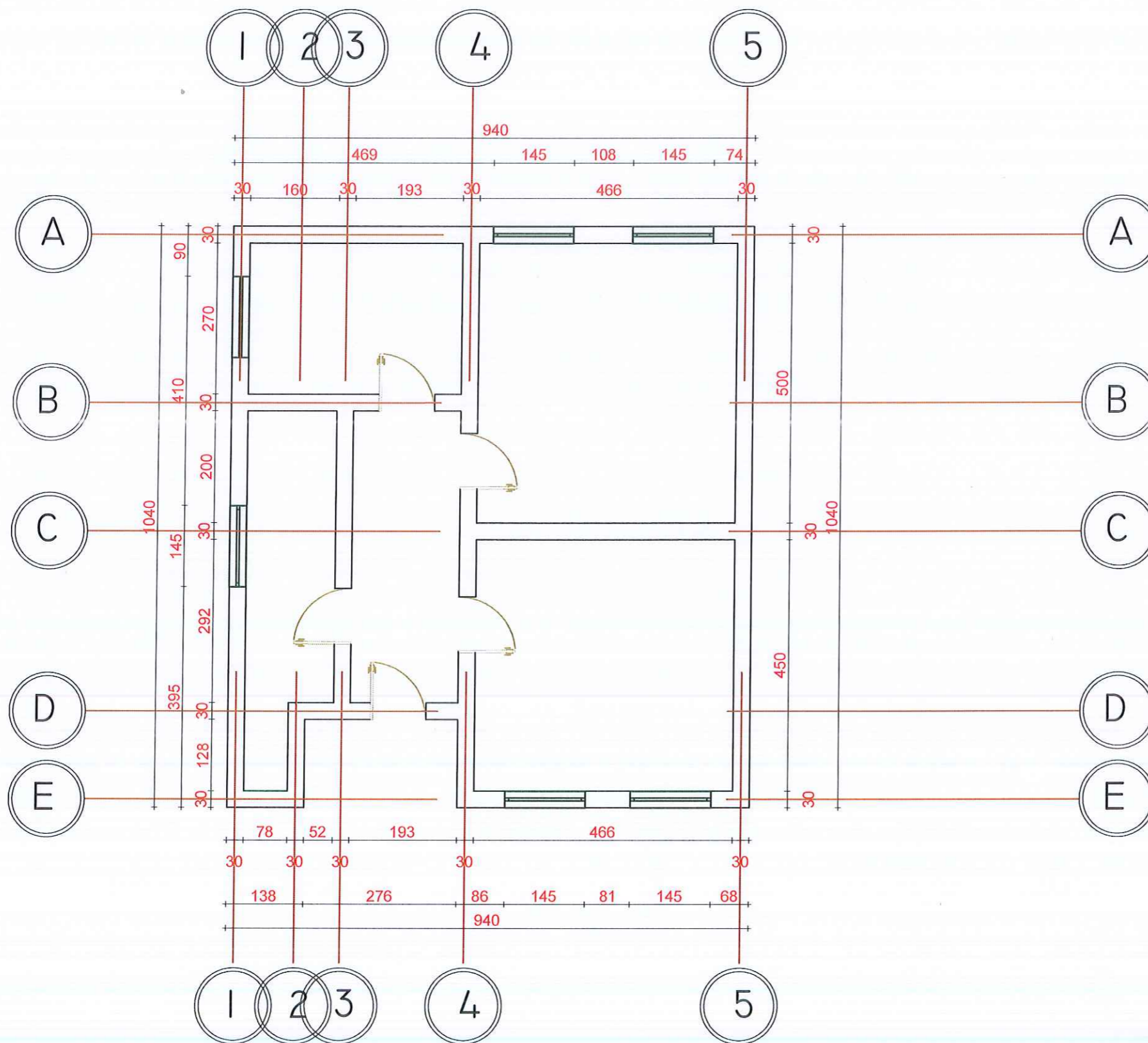

REPUBLIKA E SHQIPERISE  
BASHKIA KUCOVE

Kryetari Bashkise  
KRESHNIK HAJDARI  
Drejtori i D.U.P.ZH.T  
SOKOL VASILI

VEPRA

PERMIRSIMI  
I BANESAVE EKZISTUESE  
PER KOMUNITETET E VARFERA  
DHE TE PAFAVORIZUARA

BASHKIA KUCOVE  
NJESIA ADMINISTRATIVE PERONDI  
NJESIA ADMINISTRATIVE KOZARE  
NJESIA ADMINISTRATIVE LUMAS

PLANIMETRI



FLETANOR

07/02/2024

A-00

SHENIME

QELLIMI PLANIMETRISE ESHTË  
PER APLIKIMIN E PROJEKTTIT  
"PERMIRSIMI  
I BANESAVE EKZISTUESE  
PER KOMUNITETET E VARFERA  
DHE TE PAFAVORIZUARA"

PUNOI

ING ARMINDA BARDHI

# PLAN RILEVIMI PER PUNIME KADASTRALE

PRONARI: NOZI BARDHI

QELIMI: APLIKIM MIREMBAJTJE BANESASH

VENONDDHJA:  
 Bashkia KUÇOVË, DVASHK/ZVASHK KUÇOVË, ZONA KADASTRALE : 2310 NUMRI PASURISE : 11/367 A-8 INDEKS HARTE \_KV-I-4  
 TË DHËNAT E PASURISË:  
 LLOJI PASURISE : APARTAMENT, SIP. PASURISË: 58 m<sup>2</sup>, SIP. GJURMËS SË NDËRTIMIT: m<sup>2</sup>, NUMRI KATEVE = \_\_\_m<sup>2</sup>, NUMRI PEMËVE \_\_\_\_\_

## KORNIZA REFERUESE GJEDDEZIKE SHQIPTARE

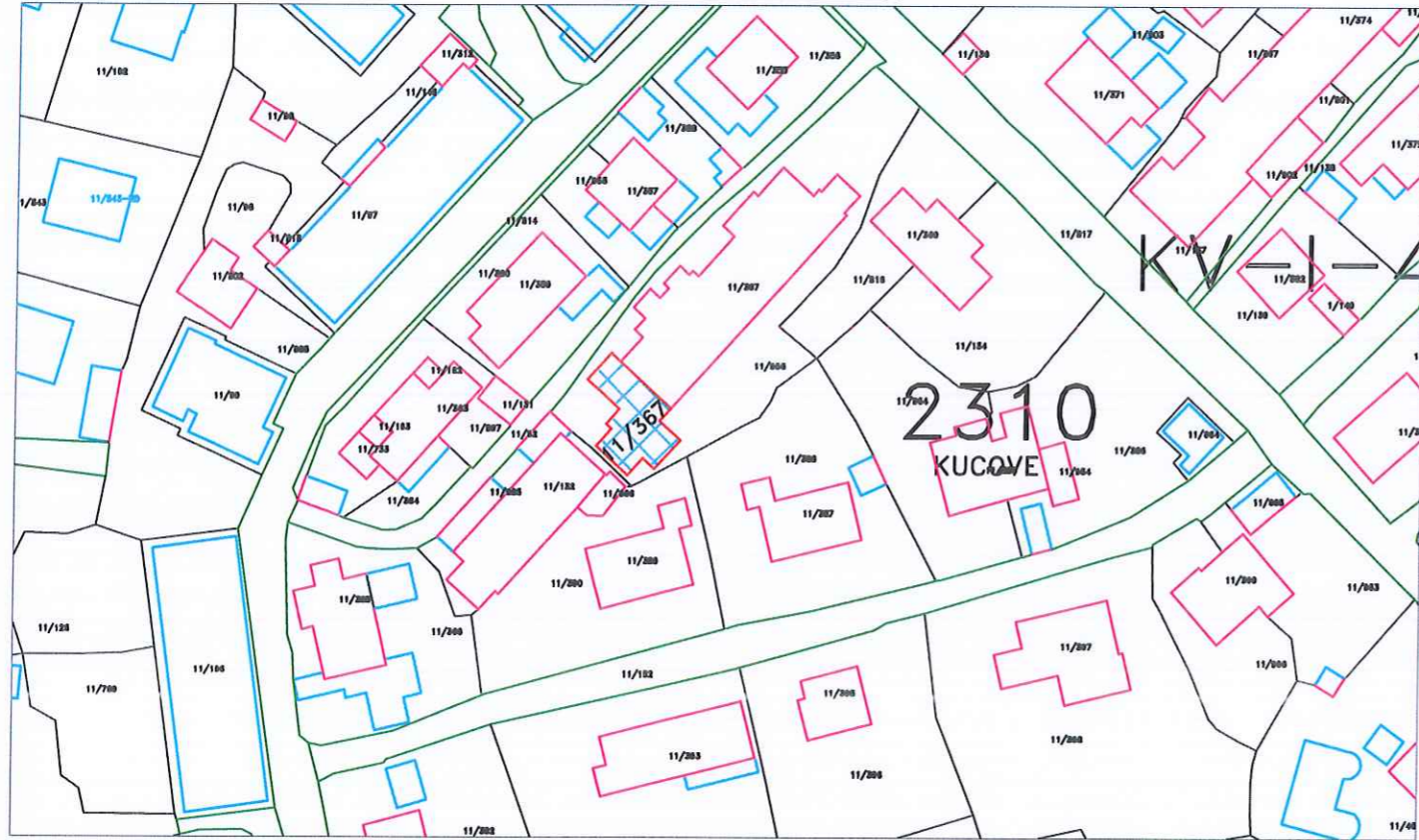

SH 1: 1000

Nr.	ORIENTIMI	PERDORIMI	TIPI KUFIRIT	KUFITARI	ID/NIPT	SHENIME TE REALIZUESIT
1	VERI					
2	LINDJE					
3	JUG					
4	PERENDIM					

REALIZI PER SUBJEKT SHITETEROR:  
 NIPT K48504103D  
 KOMPANIA: BASHKIA KUCOVE  
 KRYETARI BASHKISE  
 KRESNIK HAJDARI  
 NENSHKRIMI/VULA

REALIZI PER BASHKINE KUÇOVË:  
 TOP: ERVIN LIKO  
 NENSHKRIMI:

KONFIRMOI:  
 PERGJEGJESI/DREJTORI: SOKOL VASILJ  
 NENSHKRIMI/VULA:

TEKNOLOGJIA E MATJEVE: D, D  
 Kode per teknologjine e matjeve: T-terren, Z-Zyre, O-Ortofoto, G-GPS, S-Station Total, D-Matje Distancash  
 PERCAKTIMI KUFIRIT: HK  
 Kode per percaktimin e kufirit: P-Perfaqesues i Pronareve, K-Kufitaret te qithe, KP-Kufitaret Pjeserisht, PB-perfaqesues Bashkie, HK-Harta kadastrale

SHENIME TE VECANTA:

PRONARI/BASHKEPRONARET-DEKLARIM MBI MAREDHENIET ME KUFITARET  
 EMRI:  
 NENSHKRIMI/VULA:

Kode per teknologjine e matjeve dhe percaktimin e kufirit: T-terren, Z-Zyre, O-Ortofoto, G-GPS, S-Station Total, D-Matje Distancash, P-Perfaqesues i Pronareve, K-Kufitaret te qithe, KP-Kufitaret Pjeserisht, PB-perfaqesues Bashkie, HK-Harta kadastrale



# PLAN VENDOSJE

Ne Pronesi te : NOZI BARDHI

SH 1:500

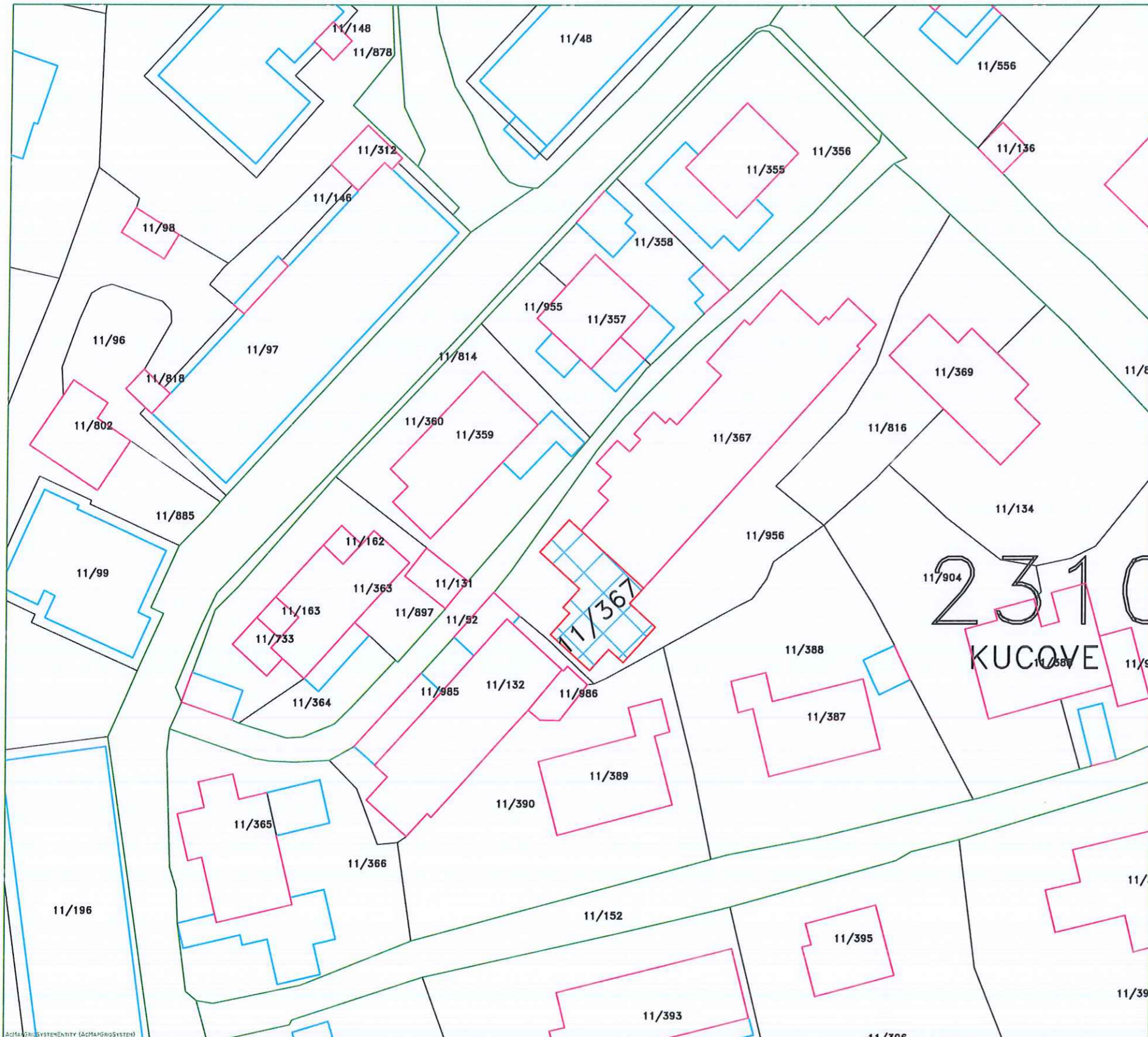

## LEGJENDA

Adresa: BASHKIA KUÇOVË

Z. Kadastrale 2310

Indeksi Hartes: KV-1-4

Sip. PRONES : 58 m<sup>2</sup>

Sip. tot. ndertimi : m<sup>2</sup>

## ORTOFOTO SHK 1:2000



REALIZOI PER SUBJEKT SHTETOR:  
NIPT K485041030  
KOMPANIA: BASHKIA KUÇOVË  
KRYETARI BASHKISE  
KRESHNIK HAJDARI  
NENSHKRIMI/VULA



REALIZOI PER BASHKINE KUÇOVË:  
TOP. ERVIN LIKO  
NENSHKRIMI:

KONFIRMOI:  
PERGJEGJESI/DREJTORI: SOKOL VASHI  
NENSHKRIMI/VULA:

# PLANIMETRIA E KATIT PERDHE NOZI BARDHI

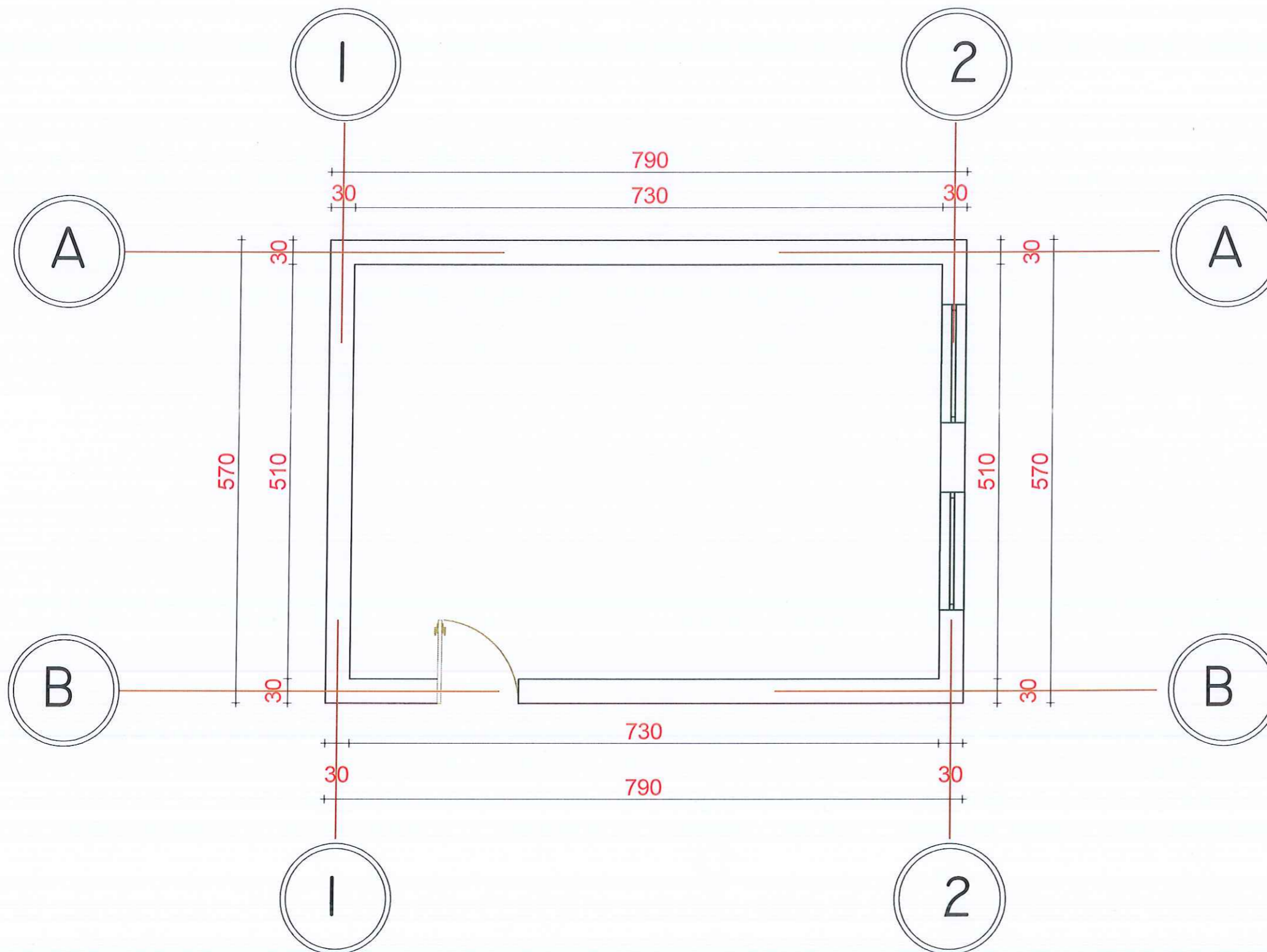

REPUBLIKA E SHQIPERISE  
BASHKIA KUCOVE



Kryetari Bashkise  
KRESNIK ILAJDARI  
Drejtori i D.U.P.ZH.T

SOKOL VASILI

VEPRA

PERMIRSIMI  
I BANESAVE EKZISTUESE  
PER KOMUNITETET E VARFERA  
DHE TE PAFAVORIZUARA

BASHKIA KUCOVE  
NJESIA ADMINISTRATIVE PERONDI  
NJESIA ADMINISTRATIVE KOZARE  
NJESIA ADMINISTRATIVE LUMAS

PLANIMETRI



FILETA NR

07/02/2024

A-00

SHENIME

QELIMI PLANIMETRISE ESHTË  
PER APLIKIMIN E PROJEKTIT  
"PERMIRSIMI  
I BANESAVE EKZISTUESE  
PER KOMUNITETET E VARFERA  
DHE TE PAFAVORIZUARA"

PUNOI

ING ARMINDA BARDHI

# PLAN RILEVIMI PER PUNIME KADASTRALE

PRONARI: AHMET BAZINA

QELIMI: APLIKIM MIREMBAJTJE BANESASH

VENONDDHJA:  
 Bashkia KUÇOVË, DVASHK/ZVASHK KUÇOVË, ZONA KADASTRALE : 2310 NUMRI PASURISE : 11/801 INDEKS HARTE \_KV-J-4  
 TË DHËNAT E PASURISË:  
 LLOJI PASURISE : TRUALL, SIP. PASURISË: 538 m<sup>2</sup>, SIP. GJURMËS SË NDËRTIMIT: 55.5 m<sup>2</sup>, NUMRI KATEVE = \_\_m<sup>2</sup>, NUMRI PEMËVE \_\_\_\_\_

## KORNIZA REFERUESE GJEODEZIKE SHQIPTARE



SH 1: 1000

Nr.	ORIENTIMI	PERDORIMI	TIPI KUFIRIT	KUFITARI	ID/WPT	SHENIME TE REALIZUESIT
1	VERI					
2	LINDJE					
3	JUG					
4	PERËNDIM					

REALIZOI PER SUBJEKT SHETEROR:  
 NIPT K48504103D  
 KOMPANIA: BASHKIA KUÇOVË  
 KRYETARI BASHKISE  
 KRESNIK HAJDARI  
 NENSHKRIMI/VULA

REALIZOI PER BASHKINE KUÇOVË:  
 TOP : ERVIN LIKO  
 NENSHKRIMI:

KONFIRMOI:  
 PERGJEGJESI/DREJTORI: SOKOL VASILI  
 NENSHKRIMI/VULA:

TEKNOLOGJIA E MATJEVE: 0, 0  
 Kode per teknologjine e matjeve: T-terren, Z-Zyre, O-Ortofoto, G-GPS, S-Station Total, D-Matje Distancash  
 PERCAKTIMI KUFIRIT: HK  
 Kode per percaktimin e kufirit: P-Perfaqesues i Pronareve, K-Kufitare te gjithë, KP-Kufitare Pjeserisht, PB-perfaqesues Bashkie, HK-Harta kadastrale

SHENIME TE VECANTA:

PRONARI/BASHKEPRONARET-DEKLARIM MBI MAREDHENIET ME KUFITARET  
 EMRI:  
 NENSHKRIMI/VULA:

Kode per teknologjine e matjeve dhe percaktimin e kufirit: T-terren, Z-Zyre, O-Ortofoto, G-GPS, S-Station Total, D-Matje Distancash, P-Perfaqesues i Pronareve, K-Kufitare te gjithë, KP-Kufitare Pjeserisht, PB-perfaqesues Bashkie, HK-Harta kadastrale

# PLAN VENDOSJE

Ne Pronesi te : AHMET BAZINA

SH 1:500

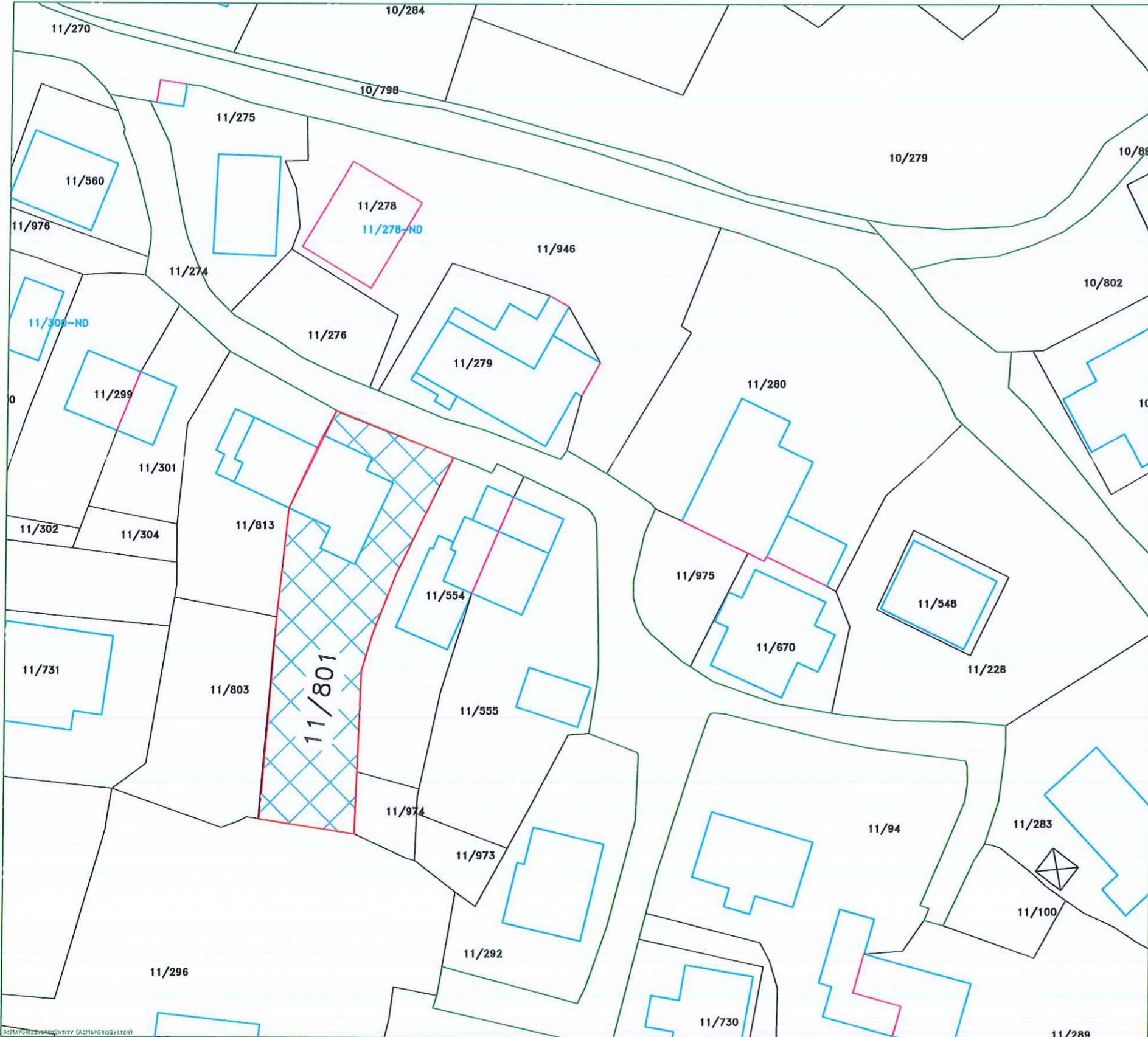

## LEGJENDA

Adresa: BASHKIA KUÇOVË

Z. Kadastrale 2310

Indeksi Hartes: KV-J-4

Sip. PRONES : 538 m<sup>2</sup>

Sip. tot. ndertimi : 55.5 m<sup>2</sup>

## ORTOFOTO SHK 1:2000



REALIZOI PER SUBJEKT SHTETOR:  
NIPT K485041030  
KOMPANIA: BASHKIA KUÇOVË  
KRYETARI BASHKISE  
KRESHTNIK/PAJARDAR  
NENSHKRIMI/VULA



REALIZOI PER BASHKINE KUÇOVË:  
TOP. ERVIN LIKO  
NENSHKRIMI:

KONFIRMOI:  
PERGJEGJESI/DREJTORI: SOKOL VASILI  
NENSHKRIMI/VULA:

# PLANIMETRIA E KATIT PERDHE AHMET BAZINA

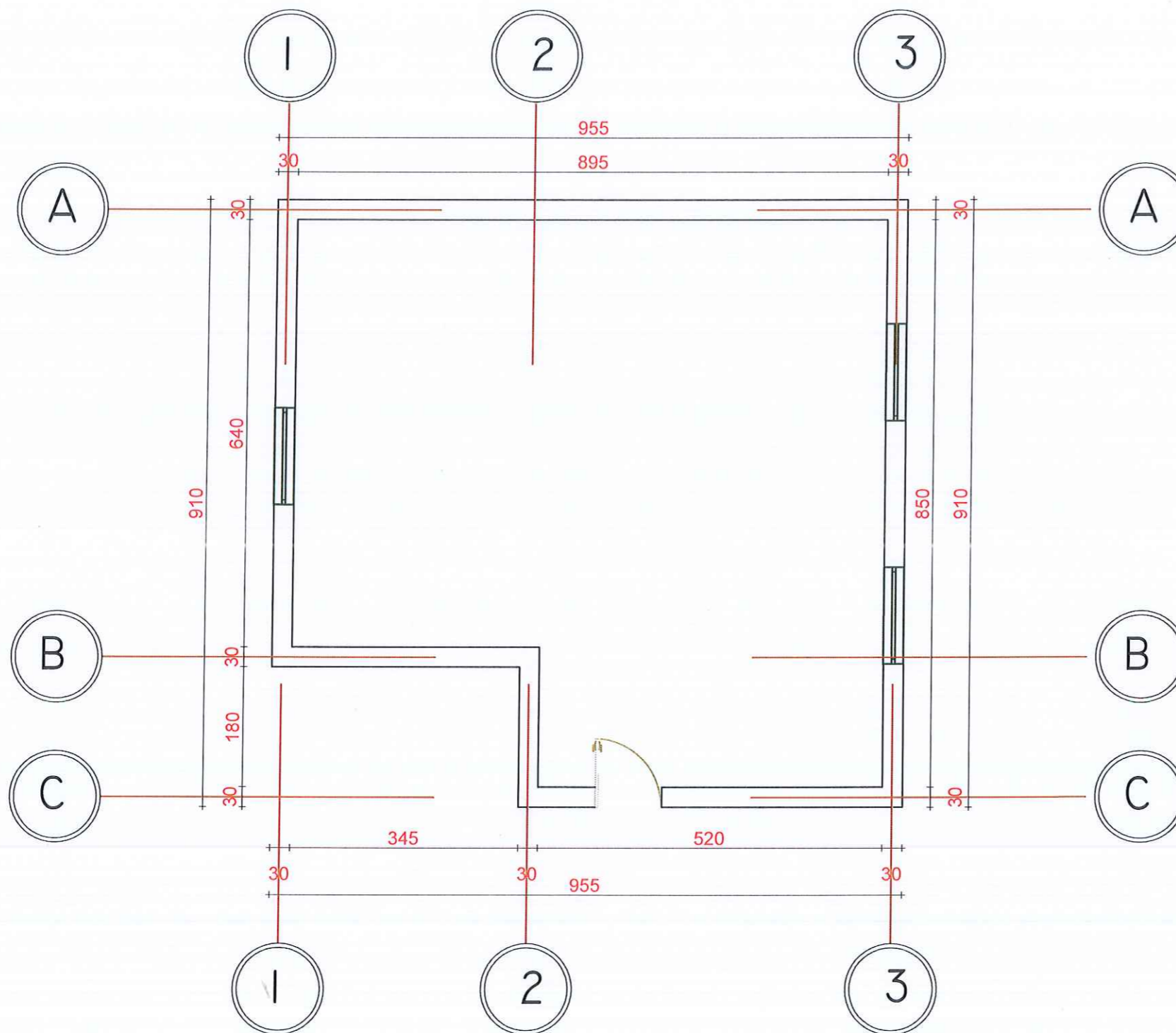

**CATI**

REPUBLIKA E SHQIPERISE  
BASHKIA KUCOVE

Kryetari Bashkise  
KRESNIK HAJDARI  
Drejtori i D.U.P.ZH.T  
SOKOL VASILI

VEPRA

PERMIRSIMI  
I BANESAVE EKZISTUESE  
PER KOMUNITETET E VARFERA  
DHE TE PAFAVORIZUARA

BASHKIA KUCOVE  
NJESIA ADMINISTRATIVE PERONDI  
NJESIA ADMINISTRATIVE KOZARE  
NJESIA ADMINISTRATIVE LUMAS

PLANIMETRI



PLETA NR

07/02/2024

A-00

SHENIME

QELIMI PLANIMETRISE ESHTË  
PER APLIKIMIN E PROJEKTIT  
"PERMIRSIMI  
I BANESAVE EKZISTUESE  
PER KOMUNITETET E VARFERA  
DHE TE PAFAVORIZUARA"

PUNOI

ING ARMINDA BARDHI

# PLAN RILEVIMI PER PUNIME KADASTRALE

PRONARI: DALLENDYSHE DOGA

QELIMI: APLIKIM MIREMBAJTJE BANESASH

VENNDODHJA: Bashkia KUÇOVË, DVASHK/ZVASHK KUÇOVË, ZONA KADASTRALE : 2310 NUMRI PASURISE : 110/504 INDEKS HARTE\_KV-I-5  
 TË DHËNAT E PASURISË:  
 LLOJI PASURISE : APARTAMENT , SIP. PASURISË: 23 m<sup>2</sup>, SIP. GJURMËS SË NDËRTIMIT: m<sup>2</sup>, NUMRI KATEVE = m<sup>2</sup>, NUMRI PEMËVE \_\_\_\_\_

KORNIZA REFEREUERE GJEODEZIKE SHQIPTARE

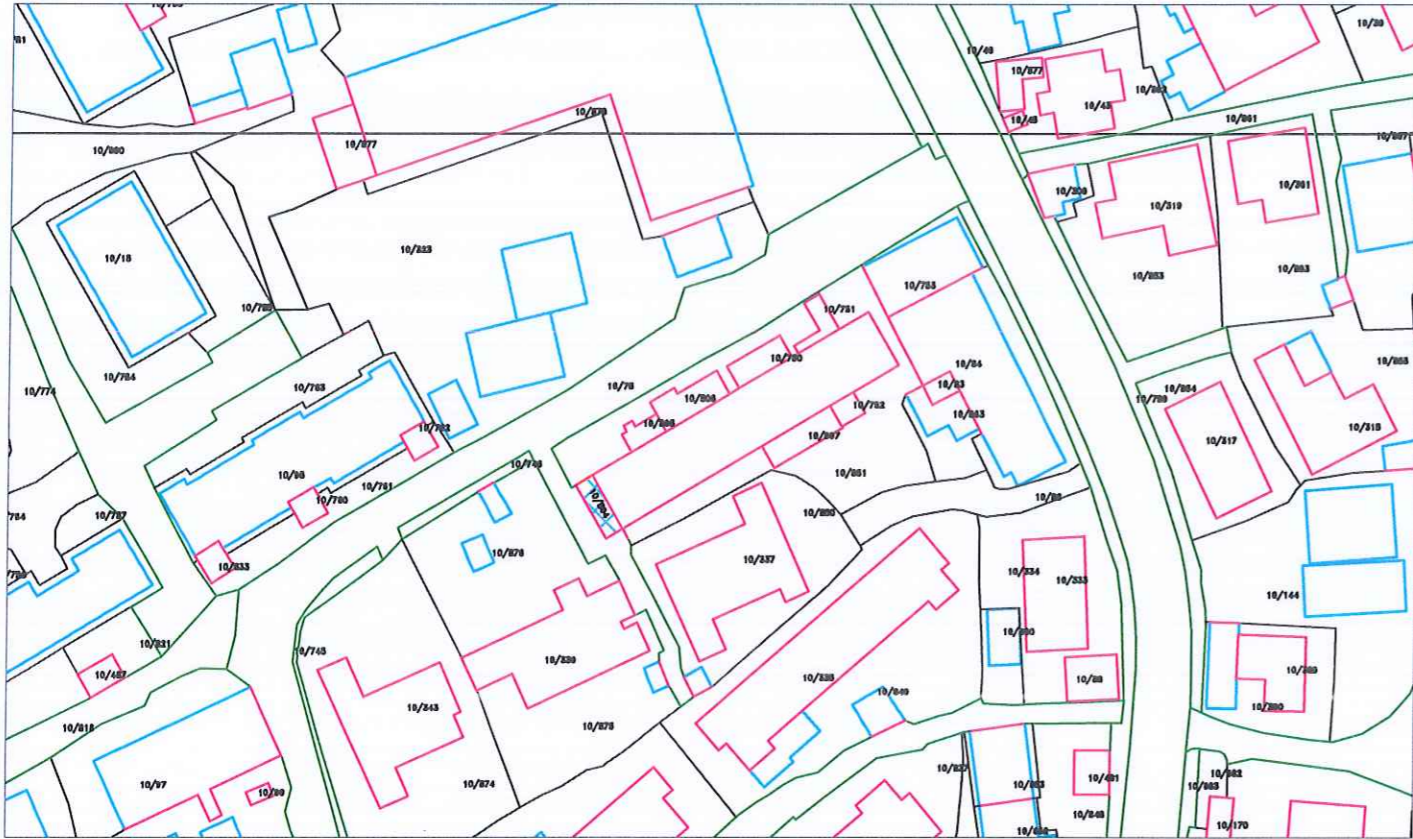

SH 1: 1000

Nr.	ORIENTIMI	PERDORIMI	TIPI KUFIRIT	KUFITARI	ID/NIPT	SHENIME TE REALIZUESIT
1	VERI					
2	LINDJE					
3	JUG					
4	PERËNDIM					

REALIZOI PER SUBJEKT SHTETEROR:  
 NIPT K48504103D  
 KOMPANIA: BASHKIA KUÇOVË  
 KRYETARI BASHKISE  
 KRESNIK HAJDARI  
 NENSHKRIMI/VULA

REALIZOI PER BASHKINE KUÇOVË:  
 TOP: ERVIN LIKO  
 NENSHKRIMI:

KONFIRMOL:  
 PERGJEGJESI/DREJTORI: SOKOL VASILI  
 NENSHKRIMI/VULA:

TEKNOLOGJIA E MATJEVE: D, D  
 Kode per teknologjine e matjeve: T-terren, Z-Zyre, O-Ortofoto, G-GPS, S-Station Total, D-Matje Distancash  
 PERCAKTIMI KUFIRIT: HK  
 Kode per percaktimin e kufirit: P-Perfaqesues i Pronareve, K-Kufitare te gjithë, KP-Kufitare Pjeserisht, PB-perfaqesues Bashkie, HK-Harta kadastrale

SHENIME TE VECANTA:

PRONARI/BASHKEPRONARET-DEKLARIM MBI MAREDHENIET ME KUFITARET  
 EMRI:  
 NENSHKRIMI/VULA:

Kode per teknologjine e matjeve dhe percaktimin e kufirit: T-terren, Z-Zyre, O-Ortofoto, G-GPS, S-Station Total, D-Matje Distancash, P-Perfaqesues i Pronareve, K-Kufitare te gjithë, KP-Kufitare Pjeserisht, PB-perfaqesues Bashkie, HK-Harta kadastrale

# PLAN VENDOSJE

Ne Pronesi te : DALLENDYSHE DOGA

SH 1:500



## LEGJENDA

Adresa: BASHKIA KUÇOVË

Z. Kadastrale 2310

Indeksi Hartes: KV-I-5

Sip. PRONES : 23 m<sup>2</sup>

Sip. tot. ndertimi : m<sup>2</sup>

## ORTOFOTO SHK 1:2000

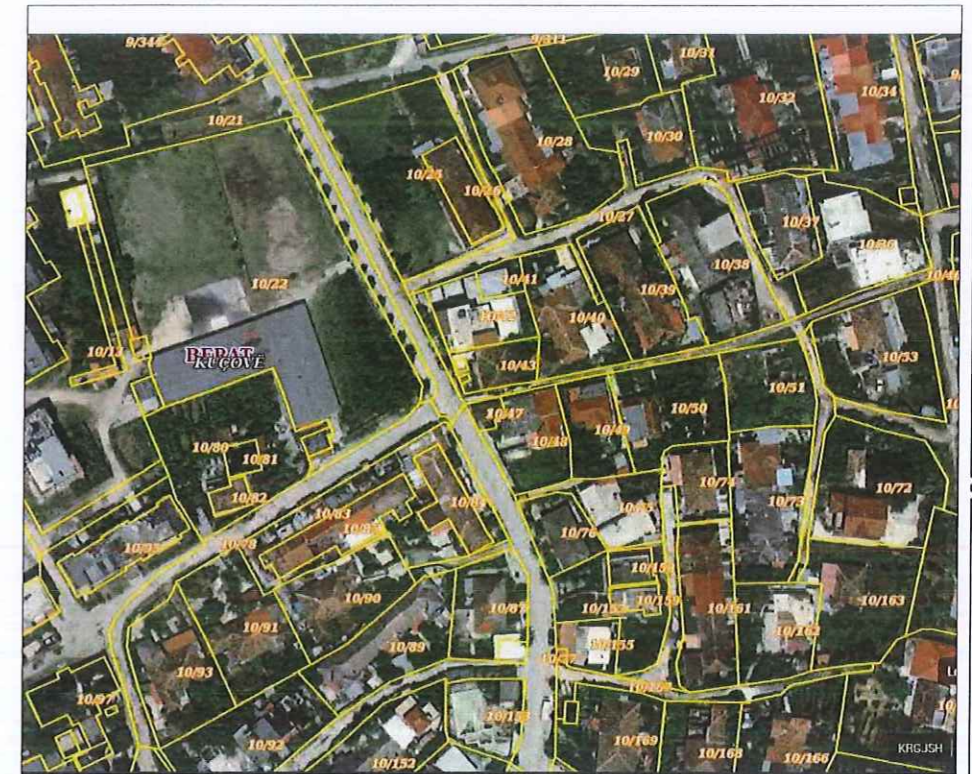

REALIZOI PER SUBJEKT SHTETOR:  
NIPT K48504030  
KOMPANIA: BASHKIA KUÇOVË  
KRYETARI BASHKISE  
KRESHIK HALIDARI  
NENSHKRIMI/VULA

REALIZOI PER BASHKINE KUÇOVË:  
TOP.ERVIN LIKO  
NENSHKRIMI:  
KONFIRMIMI:  
PERJEGJESI/DREJTORI: SOKOL VASIL  
NENSHKRIMI/VULA:

# PLANIMETRIA E KATIT PERDHE DALLANDYSHE DOGA

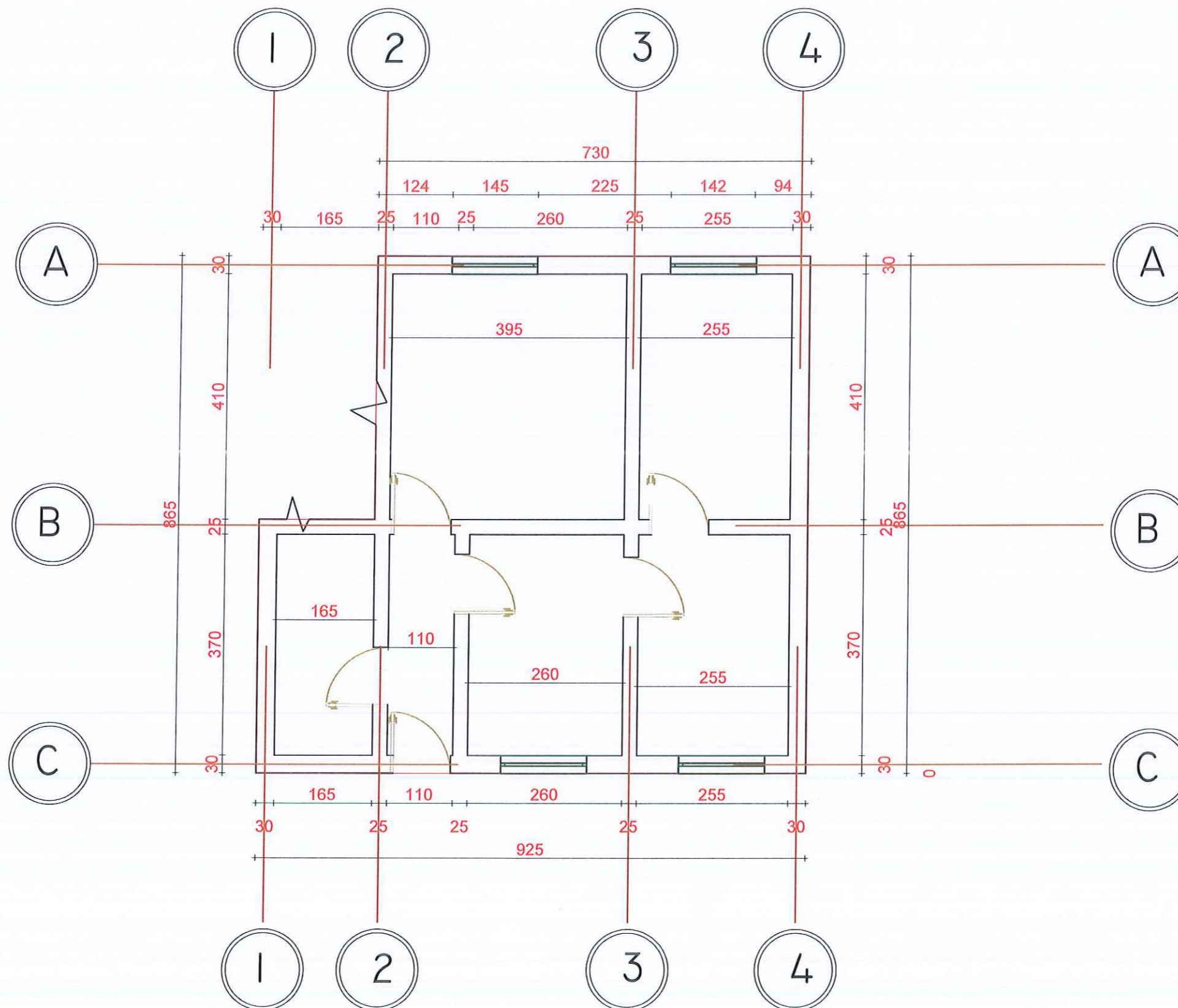

REPUBLIKA E SHQIPERISE  
BASHKIA KUCOVE



SOKOL VASILI  
*[Signature]*

VERBA

PERMIRSIMI  
I BANESAVE EKZISTUESE  
PER KOMUNITETET E VARFERA  
DHE TE PAFAVORIZUARA

BASHKIA KUCOVE  
NJESIA ADMINISTRATIVE PERONDI  
NJESIA ADMINISTRATIVE KOZARE  
NJESIA ADMINISTRATIVE LUMAS

PLANIMETRI



PLETA NR

07/02/2024

A-00

SHENIME

QELIMI PLANIMETRISE ESHTË  
PER APLIKIMIN E PROJEKTIT  
"PERMIRSIMI  
I BANESAVE EKZISTUESE  
PER KOMUNITETET E VARFERA  
DHE TE PAFAVORIZUARA"

PUNOI

ING ARMINDA BARDHI  
*[Signature]*



# PLAN RILEVIMI PER PUNIME KADASTRALE

PRONARI: NARDI FAFAJ

QELIMI: APLIKIM MIREMBAJTJE BANESASH

VENONDDHJA:  
 Bashkia KUÇOVË, DVASHK/ZVASHK KUÇOVË, ZONA KADASTRALE : 2310 NUMRI PASURISE : 10/85-7 INDEKS HARTE \_KV-I-5  
 TË DHËNAT E PASURISË:  
 LLOJI PASURISE : APARTAMENT , SIP. PASURISË: 47 m<sup>2</sup>, SIP. GJURMËS SË NDËRTIMIT: m<sup>2</sup>, NUMRI KATEVE = \_\_m<sup>2</sup>, NUMRI PEMËVE \_\_\_\_\_

## KORNIZA REFERUESE GJEODEZIKE SHQIPTARE

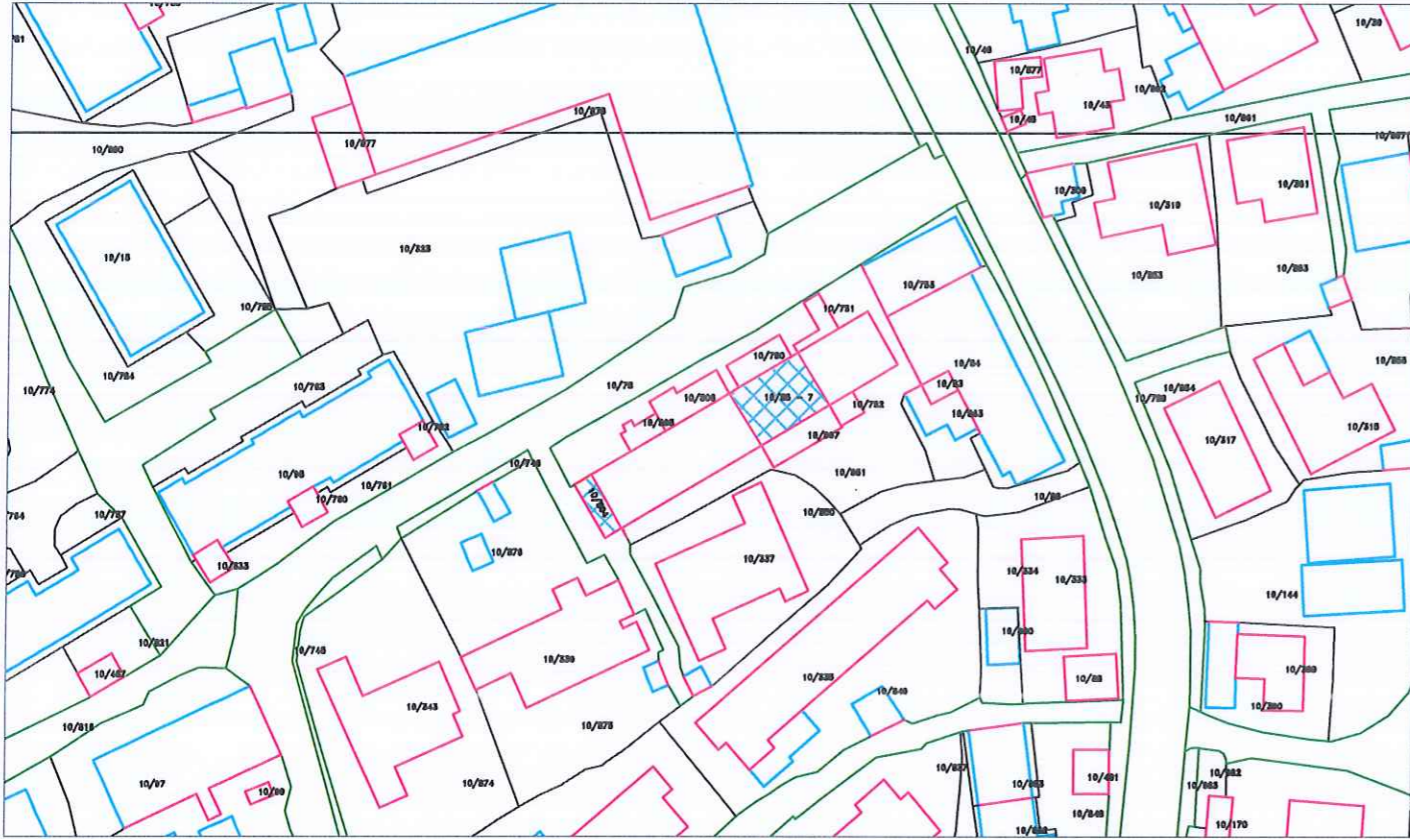

SH 1: 1000

Nr.	ORIENTIMI	PERDORIMI	TIPI KUFIRIT	KUFITARI	ID/HIPT	SHENIME TE REALIZUESIT
1	VERI					
2	LINDJE					
3	JUG					
4	PERENDIM					

REALIZOI PER SUBJEKT SHETEROR:  
 NIPT K48504103D  
 KOMPANIA: BASHKIA KUÇOVË  
 KRYETARI BASHKISE  
 KRESNIK HAJDARI  
 NENSHKRIMI/VULA

REALIZOI PER BASHKINE KUÇOVË:  
 TOP : ERVIN LIKO  
 NENSHKRIMI:

KONFIRMOI:  
 PERGJEGJESI/DREJTORI: SOKOL VASILI  
 NENSHKRIMI/VULA:

TEKNOLOGJIA E MATJEVE: 0, 0  
 Kode per teknologjine e matjeve: T-terren, Z-Zyre, O-Ortofoto, G-GPS, S-Station Total, D-Matje Distancash  
 PERCAKTIMI KUFIRIT: HK  
 Kode per percaktimin e kufirit: P-Perfaqesues i Pronareve, K-Kufitare te gjithë, KP-Kufitare Pjeserisht, PB-perfaqesues Bashkie, HK-Harta kadastrale

SHENIME TE VECANTA:

PRONARI/BASHKEPRONARET-DEKLARIM MBI MAREDHENIET ME KUFITARET  
 EMRI:  
 NENSHKRIMI/VULA:

Kode per teknologjine e matjeve dhe percaktimin e kufirit: T-terren, Z-Zyre, O-Ortofoto, G-GPS, S-Station Total, D-Matje Distancash, P-Perfaqesues i Pronareve, K-Kufitare te gjithë, KP-Kufitare Pjeserisht, PB-perfaqesues Bashkie, HK-Harta kadastrale

# PLAN VENDOSJE

Ne Pronesi te : NARDI FAFAJ

SH 1:500



## LEGJENDA

Adresa: BASHKIA KUÇOVË

Z. Kadastrale 2310

Indeksi Hartes: KV-I-5

Sip. PRONES : 47 m<sup>2</sup>

Sip. tot. ndertimi : m<sup>2</sup>

## ORTOFOTO SHK 1:2000

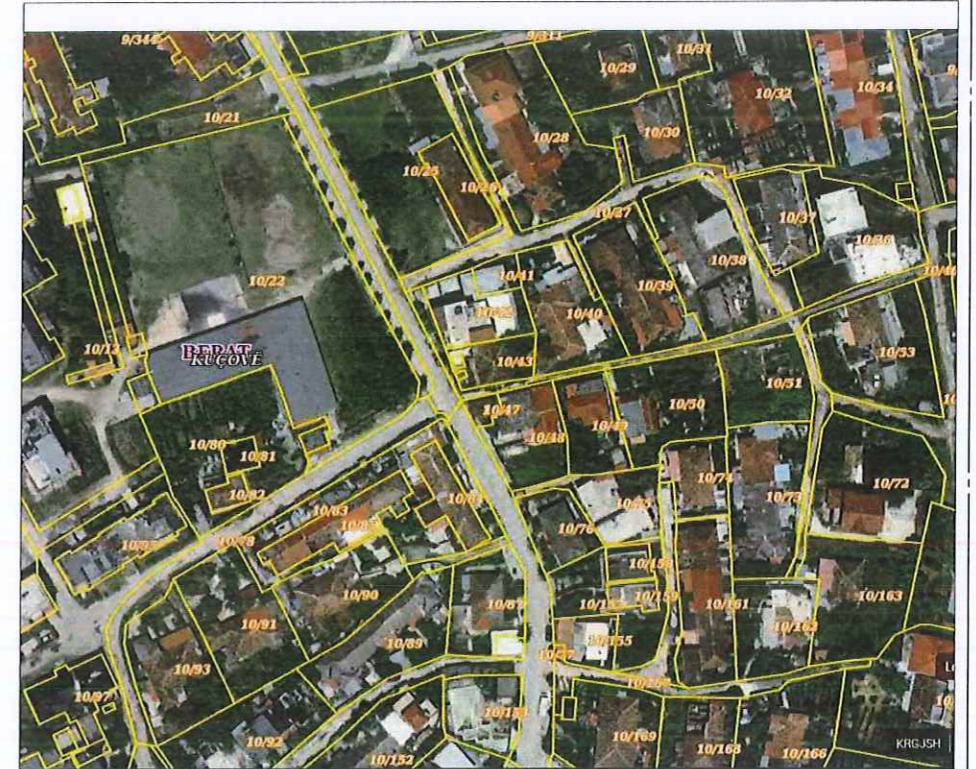

REALIZOI PER SUBJEKT SHITETOROR:  
NIPT K48504103D  
KOMPANIA: BASHKIA KUÇOVË  
KRYETARI: BASHKISE  
KRESHTNIK HAJDARI  
NENSHKIMI/VULA

REALIZOI PER BASHKINE KUÇOVË:  
TOP: ERVIN LIKO  
NENSHKIMI:  
KONFIRMOI:  
PERGJEGJESI/DREJTORI: SOKOL VASILI  
NENSHKIMI/VULA:

# PLANIMETRIA E KATIT PERDHE NARDI FAFAJ

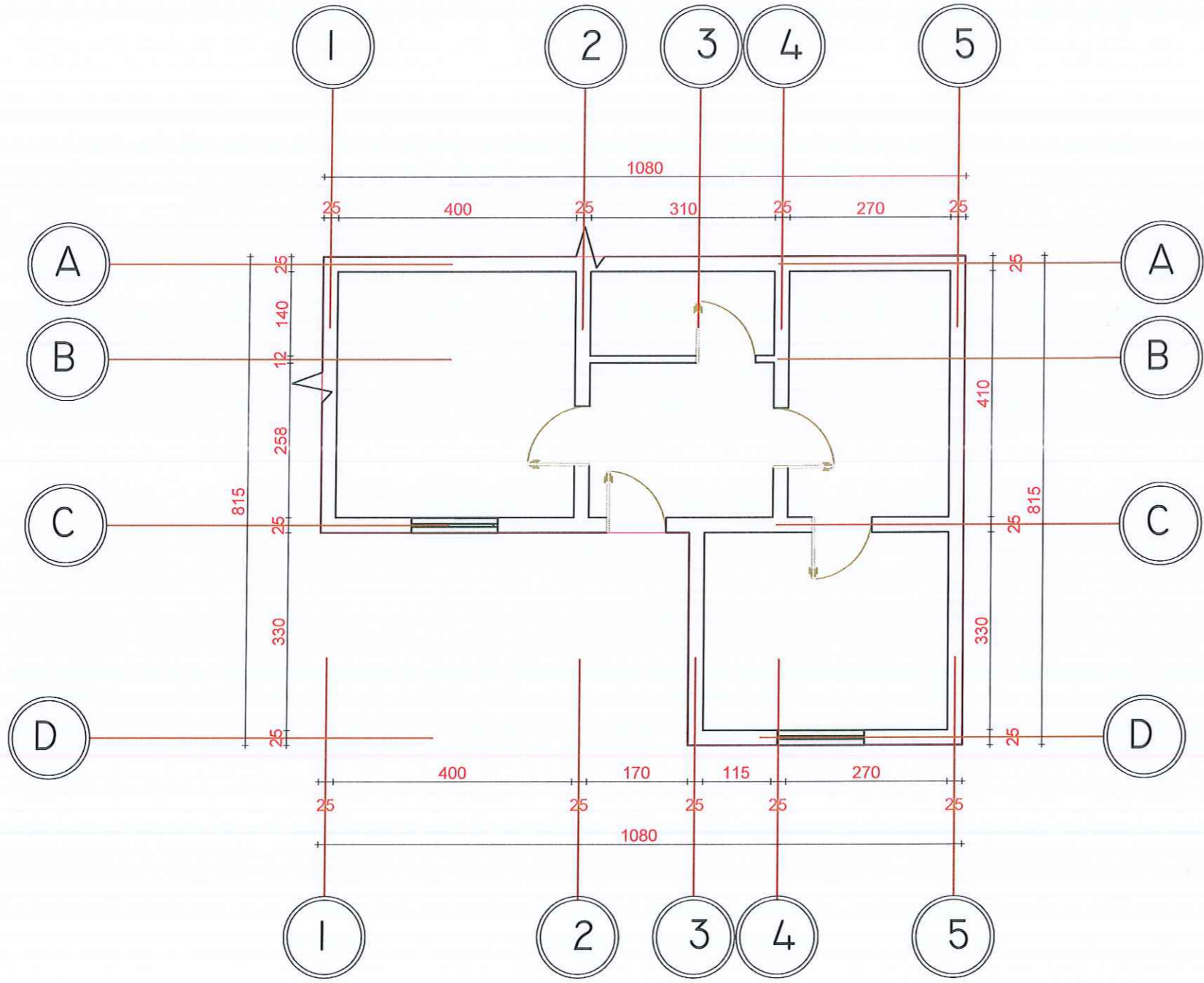

REPUBLIKA E SHQIPERISE  
BASHKIA KUCOVE

Kryetari Bashkië  
KRESNIK MAJDARI  
Drejtori i D.U.P.ZH.T

SOKOL VASILLI

VEPRA

PERMIRSIMI  
I BANESAVE EKZISTUESE  
PER KOMUNITETET E VARFERA  
DHE TE PAFAVORIZUARA

BASHKIA KUCOVE  
NJESIA ADMINISTRATIVE PERONDI  
NJESIA ADMINISTRATIVE KOZARE  
NJESIA ADMINISTRATIVE LUMAS

PLANIMETRI



FLETA NR

07/02/2024

A-00

SHENIME

QELIMI PLANIMETRISE ESHTË  
PER APLIKIMIN E PROJEKTIT  
"PERMIRSIMI  
I BANESAVE EKZISTUESE  
PER KOMUNITETET E VARFERA  
DHE TE PAFAVORIZUARA"

PUNOI

ING ARMINDA BARDHI

# PLAN RILEVIMI PER PUNIME KADASTRALE

PRONARI: SHEME VEIZAJ

QELLIMI: APLIKIM MIREMBAJTJE BANESASH

VENDNDODHJA:  
 Bashkia KUÇOVË, DVASHK/ZVASHK KUÇOVË, ZONA KADASTRALE : 2310 NUMRI PASURISE : 9/342-5 INDEKS HARTE \_KV-H-5  
 TË DHËNAT E PASURISË:  
 LLOJI PASURISE : APARTAMENT , SIP. PASURISË: 63 m<sup>2</sup>, SIP. GJURMËS SË NDËRTIMIT: m<sup>2</sup>, NUMRI KATEVE = \_\_m<sup>2</sup>, NUMRI PEMËVE \_\_\_\_\_

## KORNIZA REFERUESE GJEODEZIKE SHQIPTARE



SH 1: 1000

Nr.	ORIENTIMI	PERDORIMI	TIPI KUFIRIT	KUFITARI	ID/NIPT	SHENIME TE REALIZUESIT
1	VERI					
2	LINDJE					
3	JUG					
4	PERËNDIM					

REALIZOI PER SUBJEKT SHETEROR:  
 NIPT K48504103D  
 KOMPANIA: BASHKIA KUÇOVË  
 KRYETARI BASHKISE  
 KRESHNIK HAJDARI  
 NENSHKRIMI/VULA

TEKNOLOGJIA E MATJEVE: 0, 0  
 Kode per teknologjine e matjeve: 1-terren, 2-Zyre, 0-Ortofoto, G-GPS, S-Station Total, D-Matje Distancash  
 PERCAKTIMI KUFIBIT: HK  
 Kode per percaktimin e kufirit: P-Perfaqesues i Pronareve, K-Kufitaret te gjithë, KP-Kufitaret Pjeserisht, PB-perfaqesues Bashkie, HK-Harta kadastrale

SHENIME TE VECANTA:

REALIZOI PER BASHKINE KUÇOVË:  
 TOP: ERVIN LIKO  
 NENSHKRIMI:

KONFIRMOL:  
 PERGJEGJESI/DREJTORI: SOKOL VASILI  
 NENSHKRIMI/VULA:

PRONARI/BASHKEPRONARET-DEKLARIM MBI MAREDHENIET ME KUFITARET  
 EMRI:  
 NENSHKRIMI/VULA:

Kode per teknologjine e matjeve dhe percaktimin e kufirit: 1-terren, 2-Zyre, 0-Ortofoto, G-GPS, S-Station Total, D-Matje Distancash, P-Perfaqesues i Pronareve, K-Kufitaret te gjithë, KP-Kufitaret Pjeserisht, PB-perfaqesues Bashkie, HK-Harta kadastrale

# PLAN VENDOSJE

Ne Pronesi te : SHEME VEIZAJ

SH 1:500



LEGJENDA

Adresa: BASHKIA KUÇOVË  
 Z. Kadastrale 2310  
 Indeksi Hartes: KV-H-5  
 Sip. PRONES : 63 m<sup>2</sup>  
 Sip. tot. ndertimi : m<sup>2</sup>

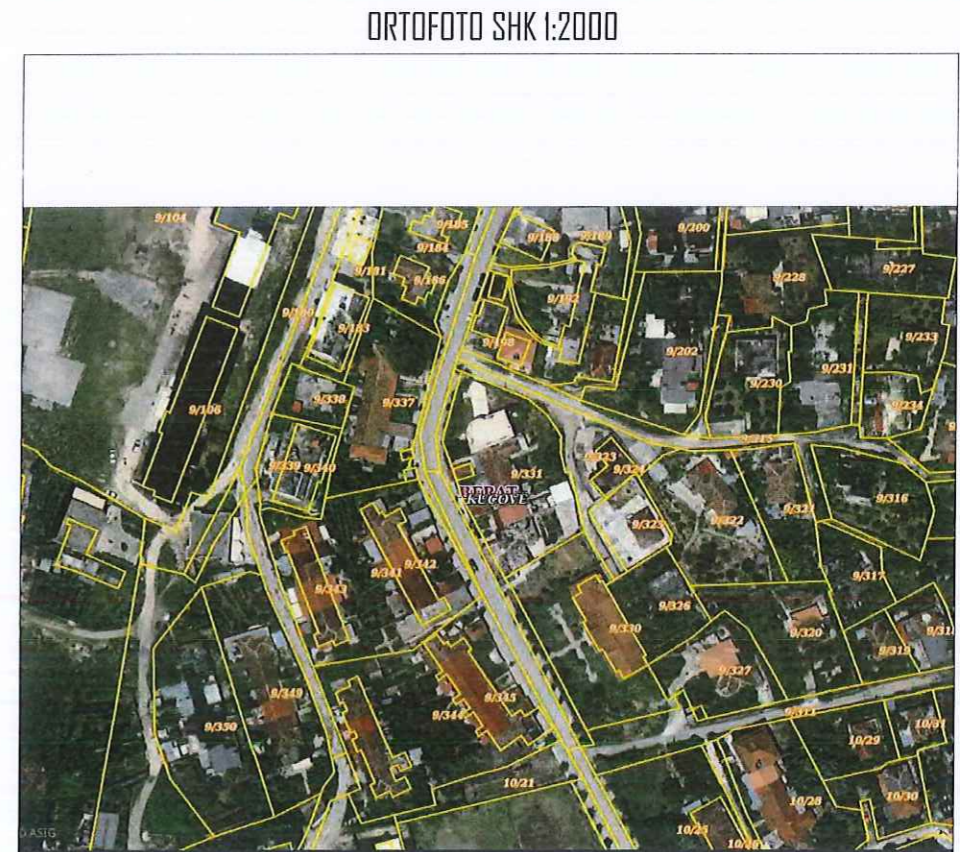

REALIZOI PER SUBJEKT SHTETOR:  
 NIPT K48504103D  
 KOMPANIA: BASHKIA KUÇOVË  
 KRYETARI BASHKISE  
 KRESNIK HAJDARI  
 NENSHKRIMI/VULA

REALIZOI PER BASHKINE KUÇOVË:  
 TOP. ERVIN LIKO  
 NENSHKRIMI:

KONFIRMOI:  
 PERGJEGJESI/DREJTORI: SOKOL VASHI  
 NENSHKRIMI/VULA:

# PLANIMETRIA E KATIT PERDHE SHEME VEIZAJ

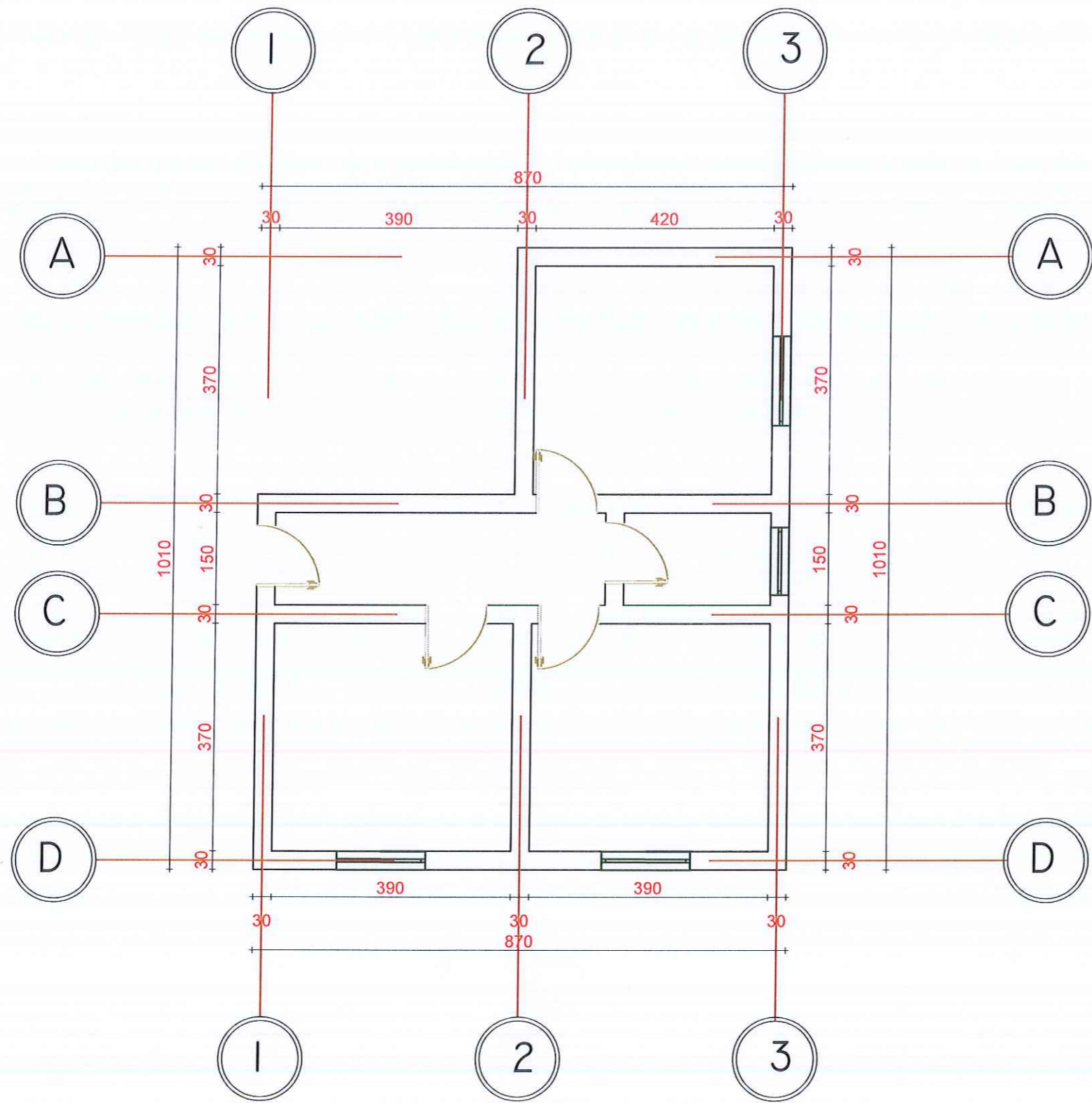

REPUBLIKA E SHQIPERISE  
BASHKIA KUCOVE



Kryetari Bashkise  
KRESHTNIK HADARI  
Drejtori I D.U.P.ZH.T

SOKOL VASHI

VEPRA

PERMIRSIMI  
I BANESAVE EKZISTUESE  
PER KOMUNITETET E VARFERA  
DHE TE PAFAVORIZUARA

BASHKIA KUCOVE  
NJESIA ADMINISTRATIVE PERONDI  
NJESIA ADMINISTRATIVE KOZARE  
NJESIA ADMINISTRATIVE LUMAS

PLANIMETRI



FLETARE

07/02/2024

A-00

SHENIME

QELIMI PLANIMETRISE ESHTË  
PER APLIKIMIN E PROJEKTIT  
"PERMIRSIMI  
I BANESAVE EKZISTUESE  
PER KOMUNITETET E VARFERA  
DHE TE PAFAVORIZUARA"

PUNOI

ING ARMINDA BARDHI

# PLAN RILEVIMI PER PUNIME KADASTRALE

PRONARI: VIKTOR PRIFTI

QELIMI: APLIKIM MIREMBAJTJE BANESASH

VENONDDHJA: Bashkia KUÇOVË, DVASHK/ZVASHK KUÇOVË, ZONA KADASTRALE : 2310 NUMRI PASURISE : 9/313 INDEKS HARTE \_KV-H-5  
 TË DHËNAT E PASURISË:  
 LLOJI PASURISE : NDERTESE , SIP. PASURISË: 69.5 m<sup>2</sup>, SIP. GJURMËS SË NDËRTIMIT: 69.5 m<sup>2</sup>, NUMRI KATEVE = \_\_\_m<sup>2</sup>, NUMRI PEMËVE \_\_\_\_\_

## KORNIZA REFERUESE GJEDEZIKE SHQIPTARE



SH 1: 1000

Nr.	ORIENTIMI	PERODIMI	TIPI KUFIRIT	KUFITARI	ID/NIPT	SHENIME TE REALIZUESIT
1	VERI					
2	LINDJE					
3	JUG					
4	PERENDIM					



REALIZOI PER SUBJEKT SHITETOROR:  
 NIPT K48504103D  
 KOMPANIA: BASHKIA KUÇOVË  
 KRYETARI BASHKISE  
 KRESHTNIK HAJDARI  
 NENSHKRIMI/VULA

REALIZOI PER BASHKINE KUÇOVË:  
 TOP : ERVIN LIKO  
 NENSHKRIMI:

KONFIRMOL:  
 PERGJEGJESI/DREJTORI: SOKOL VASILI  
 NENSHKRIMI/VULA:

TEKNOLOGJIA E MATJEVE: D, D  
 Kode per teknologjine e matjeve: T-terren, Z-Zyre, D-Ortofoto, G-GPS, S-Station Total, D-Matje Distancash  
 PERCAKTIMI KUFIRIT: HK  
 Kode per percaktimin e kufirit: P-Perfaqesues i Pronareve, K-Kufitaret te gjithë, KP-Kufitaret Pjeserisht, PB-perfaqesues Bashkie, HK-Harta kadastrale

SHENIME TE VECANTA:

PRONARI/BASHKEPRONARET-DEKLARIM MBI MAREDHENIET ME KUFITARET

EMRI:  
 NENSHKRIMI/VULA:

Kode per teknologjine e matjeve dhe percaktimin e kufirit: T-terren, Z-Zyre, D-Ortofoto, G-GPS, S-Station Total, D-Matje Distancash, P-Perfaqesues i Pronareve, K-Kufitaret te gjithë, KP-Kufitaret Pjeserisht, PB-perfaqesues Bashkie, HK-Harta kadastrale

# PLAN VENDOSJE

Ne Pronesi te : VIKTOR PRIFTI

SH 1:500



## LEGJENDA

Adresa: BASHKIA KUÇOVË  
 Z. Kadastrale 2310  
 Indeksi Hartes: KV-H-5  
 Sip. PRONES :69.5 m<sup>2</sup>  
 Sip. tot. ndertimi : 69.5m<sup>2</sup>

## ORTOFOTO SHK 1:2000



REALIZOI PER SUBJEKT SHTETOR:  
 NIPT K485041030  
 KOMPANIA: BASHKIA KUÇOVË  
 KRYETARI BASHKISE  
 KRESNIK HAJDARI  
 NENSHKRIMI/VJULA



REALIZOI PER BASHKINE KUÇOVË:  
 TOP. ERVIN LIKO  
 NENSHKRIMI:  
 KONFIRMOL:  
 PERGJEGJESI/DREJTORI: SOKOL VASHI  
 NENSHKRIMI/VJULA:

Handwritten signatures in blue ink, including the signature of Sokol Vashi, are present next to the official stamps.



# PLANIMETRIA E KATIT PERDHE VIKTOR PRIFTI

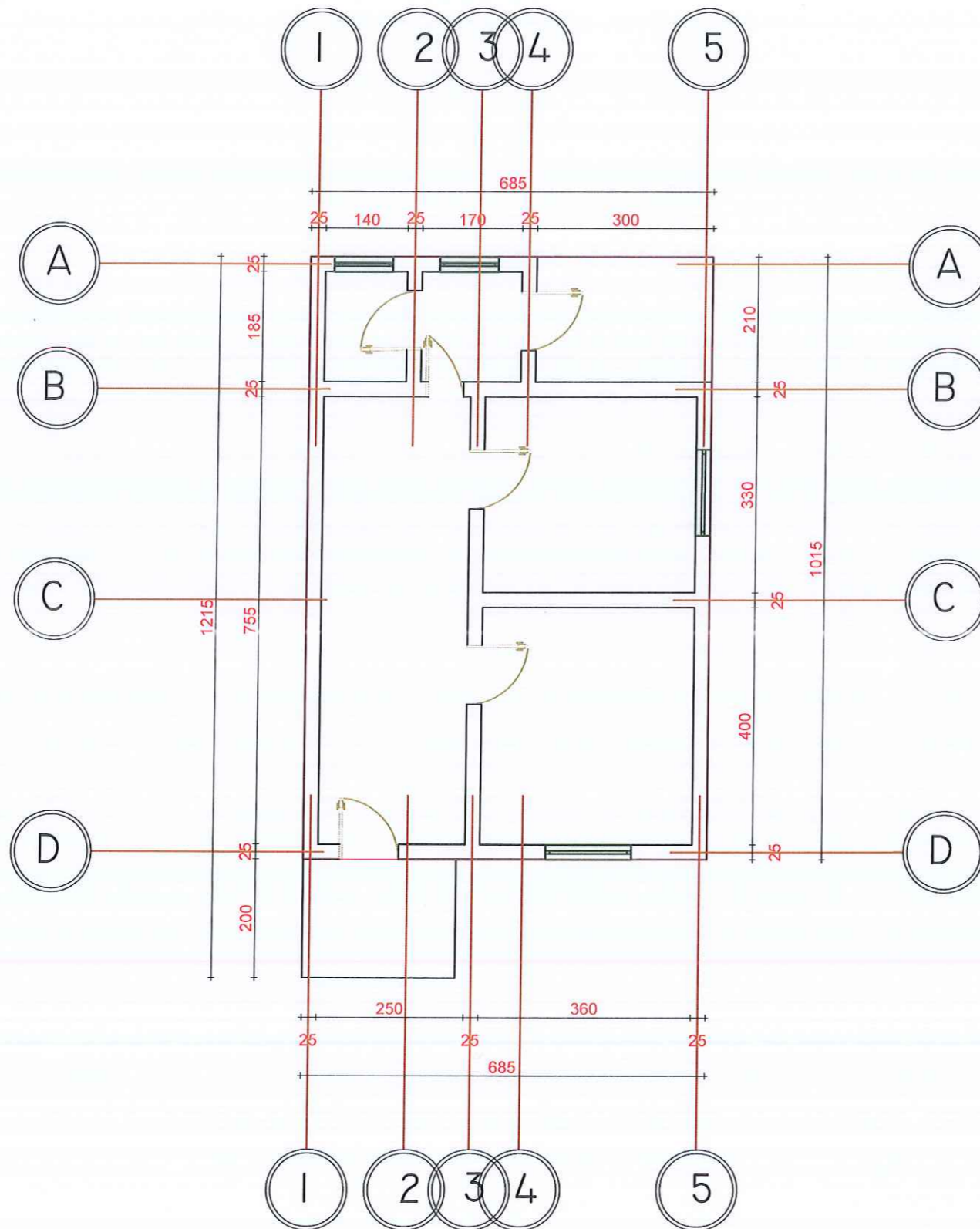

REPUBLIKA E SHQIPERISE  
BASHKIA KUCOVE

Kryetari Bashkise  
KRESNIK HAJDARI  
Drejtori I D.E.P.Z.H.T

SOKOL VASILI



VEPRA

PERMIRSIMI  
I BANESAVE EKZISTUESE  
PER KOMUNITETET E VARFERA  
DHE TE PAFAVORIZUARA

BASHKIA KUCOVE  
NJESIA ADMINISTRATIVE PERONDI  
NJESIA ADMINISTRATIVE KOZARE  
NJESIA ADMINISTRATIVE LUMAS

PLANIMETRI



ELBTA NR

07/02/2024

A-00

SHENIME

QELLIMI PLANIMETRISE ESHTË  
PER APLIKIMIN E PROJEKTTIT  
"PERMIRSIMI  
I BANESAVE EKZISTUESE  
PER KOMUNITETET E VARFERA  
DHE TE PAFAVORIZUARA"

PUNOI

ING ARMINDA BARDHI



24

# PLAN RILEVIMI PER PUNIME KADASTRALE

PRONARI: NAMIK ZENELAJ

QELIMI: APLIKIM MIREMBAJTJE BANESASH

VENONDDHJA: Bashkia KUÇOVË, DVASHK/ZVASHK KUÇOVË, ZONA KADASTRALE : 2310 NUMRI PASURISE : 2/3 INDEKS HARTE \_KV-B-5

TË DHËNAT E PASURISË: LLOJI PASURISE : NDERTESE . SIP. PASURISË: 146 m<sup>2</sup>, SIP. GJURMËS SË NDËRTIMIT: 146 m<sup>2</sup>, NUMRI KATEVE = \_\_m<sup>2</sup>, NUMRI PEMËVE \_\_\_\_\_

## KORNIZA REFERUESE GJEODEZIKE SHQIPTARE

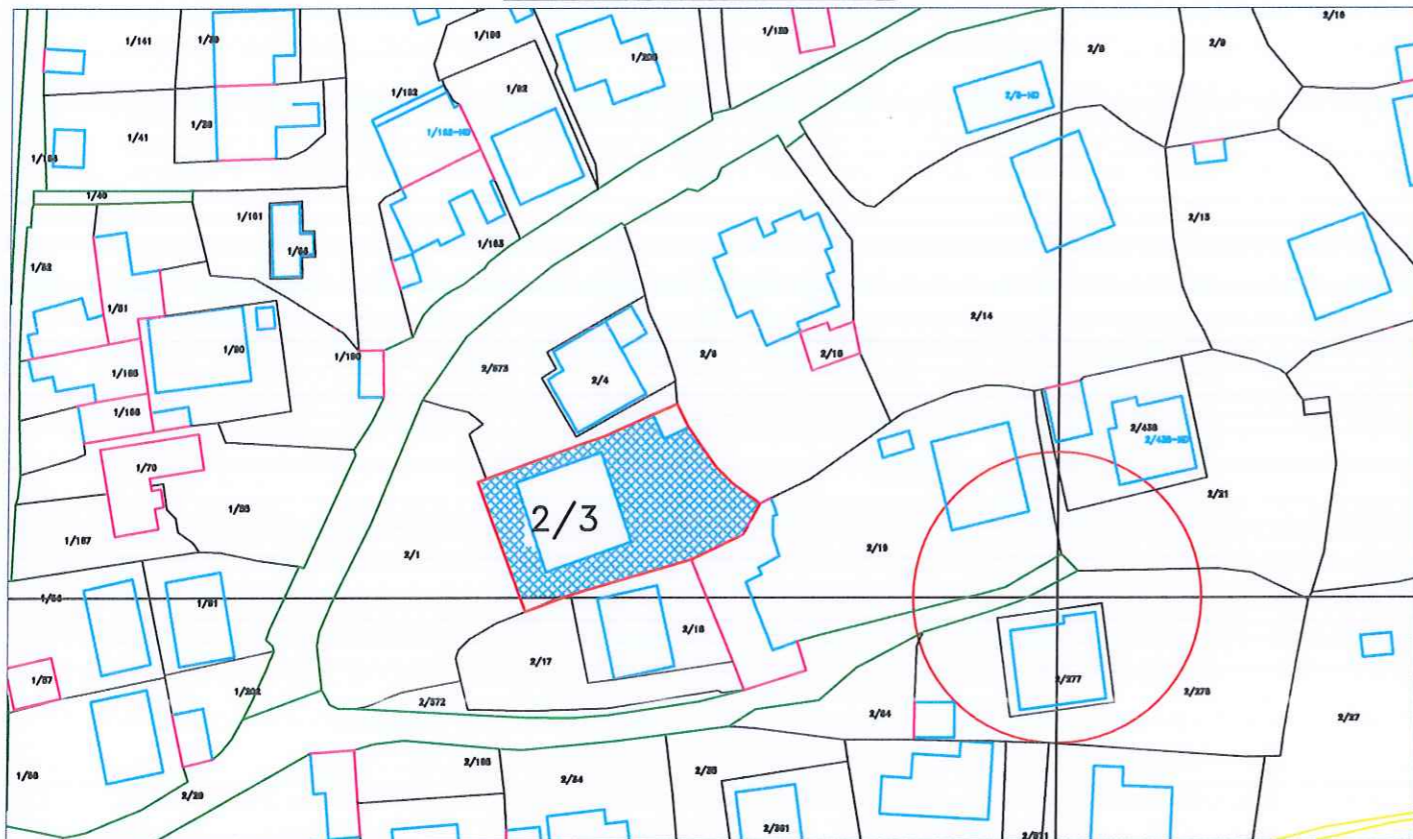

SH 1: 1000

Nr.	ORIENTIMI	PERDORIMI	TIPI KUFIRIT	KUFITARI	ID/NIPT	SHENIME TE REALIZUESIT
1	VERI					
2	LINDJE					
3	JUG					
4	PERENDIM					

**REALIZOI PER SUBJEKT SHTETEROR:**  
 NIPT K48504103D  
 KOMPANIA: BASHKIA KUÇOVË  
 KRYETARI BASHKISE  
 KRESHTNIK HAJDARI  
 NENSHKRIMI/VULA

**REALIZOI PER BASHKINE KUÇOVË:**  
 TOP : ERVIN LIKO  
 NENSHKRIMI:

**KONFIRMOI:**  
 PERGJEGJESI/DREJTORI: SOKOL VASILI  
 NENSHKRIMI/VULA:

**TEKNOLOGJIA E MATJEVE:** 0, 0  
 Kode per teknologjine e matjeve: T-terren, Z-Zyre, O-Ortofoto, G-GPS, S-Station Total, D-Matje Distancash

**PERCAKTIMI KUFIRIT:** HK  
 Kode per percaktimin e kufirit: P-Perfaqesues i Pronareve, K-Kufitaret te gjitha, KP-Kufitaret Pjeserisht, PB-perfaqesues Bashkie, HK-Harta kadastrale

**SHENIME TE VECANTA:**

PRONARI/BASHKEPRONARET-DEKLARIM MBI MAREDHENIET ME KUFITARET

EMRI:  
 NENSHKRIMI/VULA:

Kode per teknologjine e matjeve dhe percaktimin e kufirit: T-terren, Z-Zyre, O-Ortofoto, G-GPS, S-Station Total, D-Matje Distancash, P-Perfaqesues i Pronareve, K-Kufitaret te gjitha, KP-Kufitaret Pjeserisht, PB-perfaqesues Bashkie, HK-Harta kadastrale

# PLAN VENDOSJE

Ne Pronesi te : NAMIK ZENELAJ

SH 1:500



## LEGJENDA

Adresa: BASHKIA KUÇOVË

Z. Kadastrale 2310

Indeksi Hartes: KV-B-5

Sip. PRONES : 146 m<sup>2</sup>

Sip. tot. ndertimi : 146 m<sup>2</sup>

## ORTOFOTO SHK 1:2000

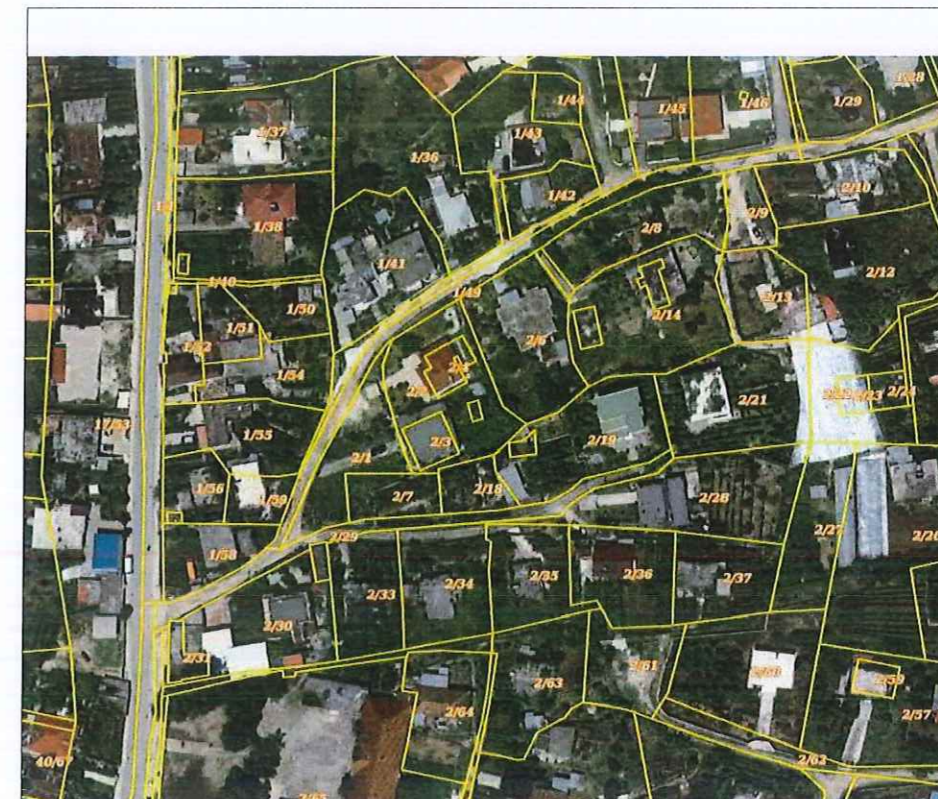

REALIZOI PER SUBJEKT SHITE/ROD:  
NPT K485041030  
KOMPANIA: BASHKIA KUÇOVË  
KRYETARI BASHKISE  
KRESNIK HAJDARI  
NENSHKIMI/VULA

REALIZOI PER BASHKINE KUÇOVË:  
TOP. ERVIN LIKO  
NENSHKIRIMI:

KONFIRMIMI:  
PERGJEGJESI/DREJTORI: SOKOL VASILI  
NENSHKIRIMI/VULA:

# PLANIMETRIA E KATIT PERDHE NAMIK ZENELAJ

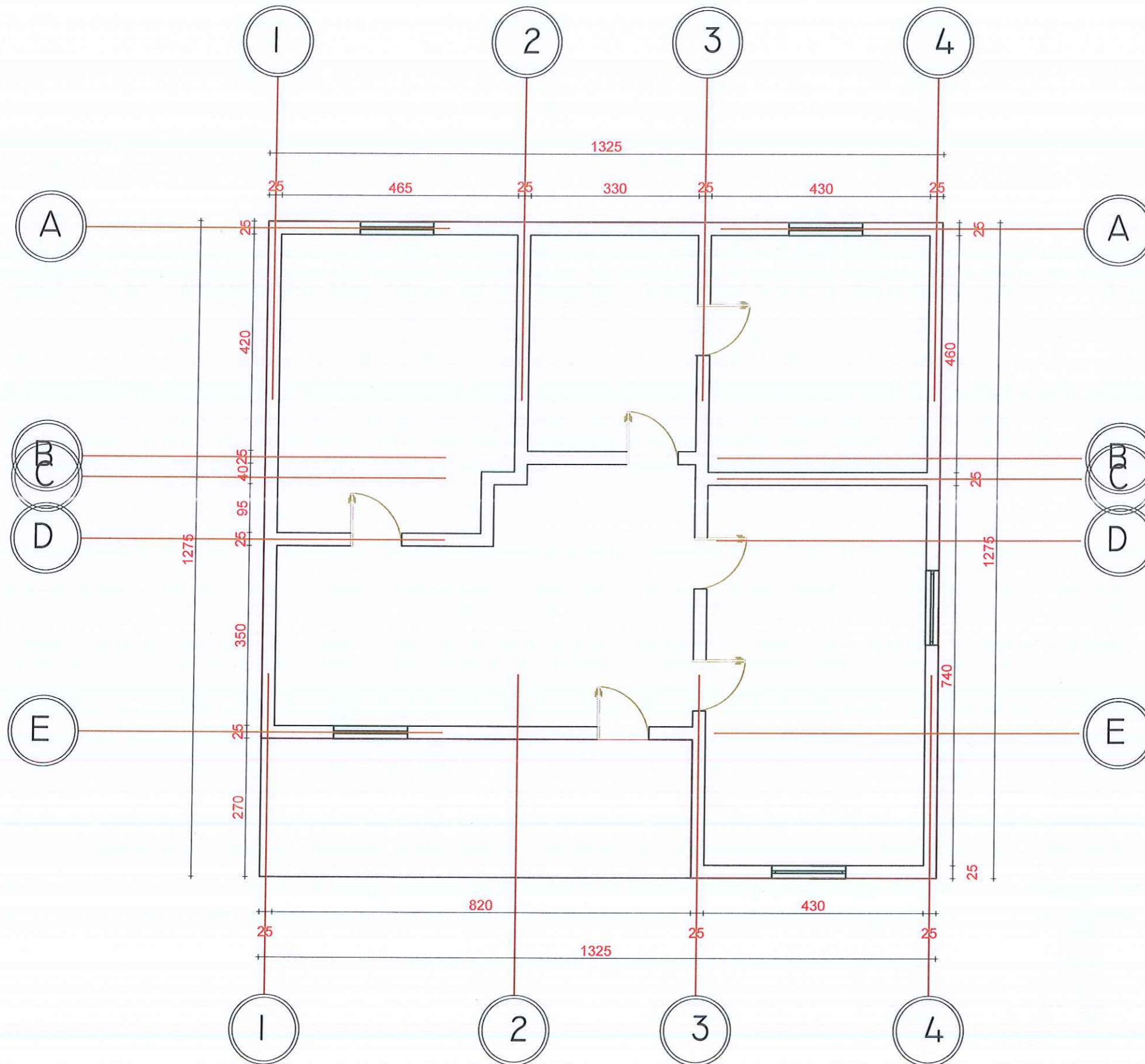

REPUBLIKA E SHQIPERISE  
BASHKIA KUCOVE

Kryetari Bashkise  
KRESNIK HAJDARI

Drejtori D.U.P.ZHJ

SOKOL VASILI

VEPRA

PERMIRSIMI  
I BANESAVE EKZISTUESE  
PER KOMUNITETET E VARFERA  
DHE TE PAFAVORIZUARA

BASHKIA KUCOVE

NJESIA ADMINISTRATIVE PERONDI  
NJESIA ADMINISTRATIVE KOZARE  
NJESIA ADMINISTRATIVE LUMAS

PLANIMETRI



FLETA NR

07/02/2024

A-00

SHENIME

QELLIMI PLANIMETRISE ESHTË  
PER APLIKIMIN E PROJEKTIT  
"PERMIRSIMI  
I BANESAVE EKZISTUESE  
PER KOMUNITETET E VARFERA  
DHE TE PAFAVORIZUARA"

PUNOI

ING ARMINDA BARDHI

25

# PLAN RILEVIMI PER PUNIME KADASTRALE

PRONARI: TOMOR GREKU

QELIMI: APLIKIM MIREMBAJTJE BANESASH

VENONDDHJA:  
 Bashkia KUÇOVË, DVASHK/ZVASHK KUÇOVË, ZONA KADASTRALE : 2310 NUMRI PASURISE : 10/296 INDEKS HARTE \_KV-H-5  
 TË DHËNAT E PASURISË:  
 LLOJI PASURISE : APARTAMENT , SIP. PASURISË: 59 m<sup>2</sup>, SIP. G.JURMËS SË NDËRTIMIT: m<sup>2</sup>, NUMRI KATEVE = m<sup>2</sup>, NUMRI PEMËVE \_\_\_\_\_

## KORNIZA REFERUESE GJEDEZIKE SHQIPTARE



SH 1: 1000

Nr.	ORIENTIMI	PERDORIMI	TIPI KUFIRIT	KUFITARI	ID/NIPT	SHENIME TE REALIZUESIT
1	VERI					
2	LINDJE					
3	JUG					
4	PERENDIM					

REALIZOI PER SUBJEKT SHTETEROR:  
 NIPT K485041030  
 KOMPANIA: BASHKIA KUÇOVË  
 KRYETARI BASHKISE  
 KRESNIK HAJDARI  
 NENSHKRIMI/VULA

REALIZOI PER BASHKINE KUÇOVË:  
 TOP: ERVIN LIKO  
 NENSHKRIMI:

KONFIRMUJ:  
 PERGJEGJESI/DREJTORI:SOKOL VASILU  
 NENSHKRIMI/VULA:

TEKNOLOGJIA E MATJEVE: 0, 0  
 Kode per teknologjine e matjeve: T-terren, Z-Zyre, O-Ortofoto, G-GPS, S-Station Total, D-Matje Distancash  
 PERCAKTIMI KUFIRIT: HK  
 Kode per percaktimin e kufirit: P-Perfaqesues i Pronareve, K-Kufitarete te gjitha, KP-Kufitarete Pjeserisht, PB-perfaqesues Bashkie, HK-Harta kadastrale

SHENIME TE VECANTA:

PRONARI/BASHKEPRONARET-DEKLARIM MBI MAREDHENIET ME KUFITARET  
 EMRI:  
 NENSHKRIMI/VULA:

Kode per teknologjine e matjeve dhe percaktimin e kufirit: T-terren, Z-Zyre, O-Ortofoto, G-GPS, S-Station Total, D-Matje Distancash, P-Perfaqesues i Pronareve, K-Kufitarete te gjitha, KP-Kufitarete Pjeserisht, PB-perfaqesues Bashkie, HK-Harta kadastrale

# PLAN VENDOSJE

SH 1:500

Ne Pronesi te : TOMOR GREKU



LEGJENDA

Adresa: BASHKIA KUÇOVË  
 Z. Kadastrale 2310  
 Indeksi Hartes: KV-H-5  
 Sip. PRONES : 59 m<sup>2</sup>  
 Sip. tot. ndertimi : m<sup>2</sup>

ORTOFOTO SHK 1:2000



REALIZOI PER SUBJEKT SHTETOR  
 NIPT K485041030  
 KOMPANIA: BASHKIA KUÇOVË  
 KRYETARI BASHKISE  
 KRESNIK HAJDARI  
 NENSHKRIMI/VULA



REALIZOI PER BASHKINE KUÇOVË  
 TOP. ERVIN LIKO  
 NENSHKRIMI:  
 KONFIRMOI:  
 PERGJEGJESI/DREJTORI: SOKOL VASILI  
 NENSHKRIMI/VULA:

*(Handwritten signatures and stamps)*

# PLANIMETRIA E KATIT PERDHE TOMOR GREKU

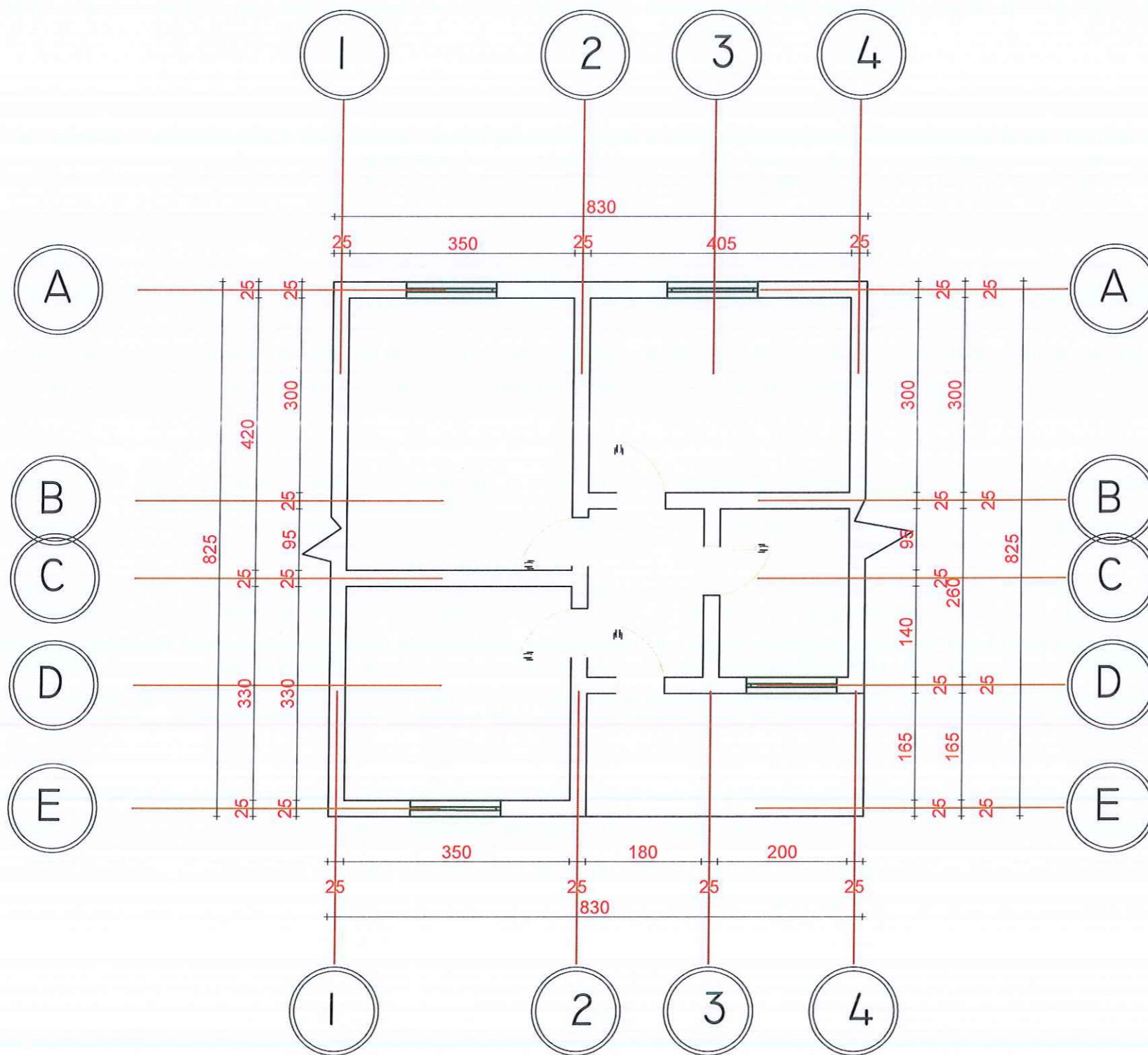

REPUBLIKA E SHQIPERISE  
BASHKIA KUCOVE



SOKOL VASILI

VEPRA

PERMIRSIMI  
I BANESAVE EKZISTUESE  
PER KOMUNITETET E VARFERA  
DHE TE PAFAVORIZUARA

BASHKIA KUCOVE  
NJESIA ADMINISTRATIVE PERONDI  
NJESIA ADMINISTRATIVE KOZARE  
NJESIA ADMINISTRATIVE LUMAS

PLANIMETRI



PERIAP

07/02/2024

A-00

SHENIME

QELLIMI PLANIMETRISE ESHTË  
PER APLIKIMIN E PROJEKTIT  
"PERMIRSIMI  
I BANESAVE EKZISTUESE  
PER KOMUNITETET E VARFERA  
DHE TE PAFAVORIZUARA"

PUNOI

ING ARMINDA BARDHI

# PLAN RILEVIMI PER PUNIME KADASTRALE

PRONARI: BARJAM BENDAJ

QELIMI: APLIKIM MIREMBAJTJE BANESASH

VENONDDHJA: Bashkia KUÇOVË, DVASHK/ZVASHK KUÇOVË, ZONA KADASTRALE : 2310 NUMRI PASURISE : 5/349 INDEKS HARTE\_KV-E-6  
 TË DHËNAT E PASURISË:  
 LLOJI PASURISE : TRUALL, SIP. PASURISË: 300 m<sup>2</sup>, SIP. GJURMËS SË NDËRTIMIT: 101.5 m<sup>2</sup>, NUMRI KATEVE = \_\_\_m<sup>2</sup>, NUMRI PEMËVE \_\_\_\_\_

KORNIZA REFERUESE GJEODEZIKE SHQIPTARE

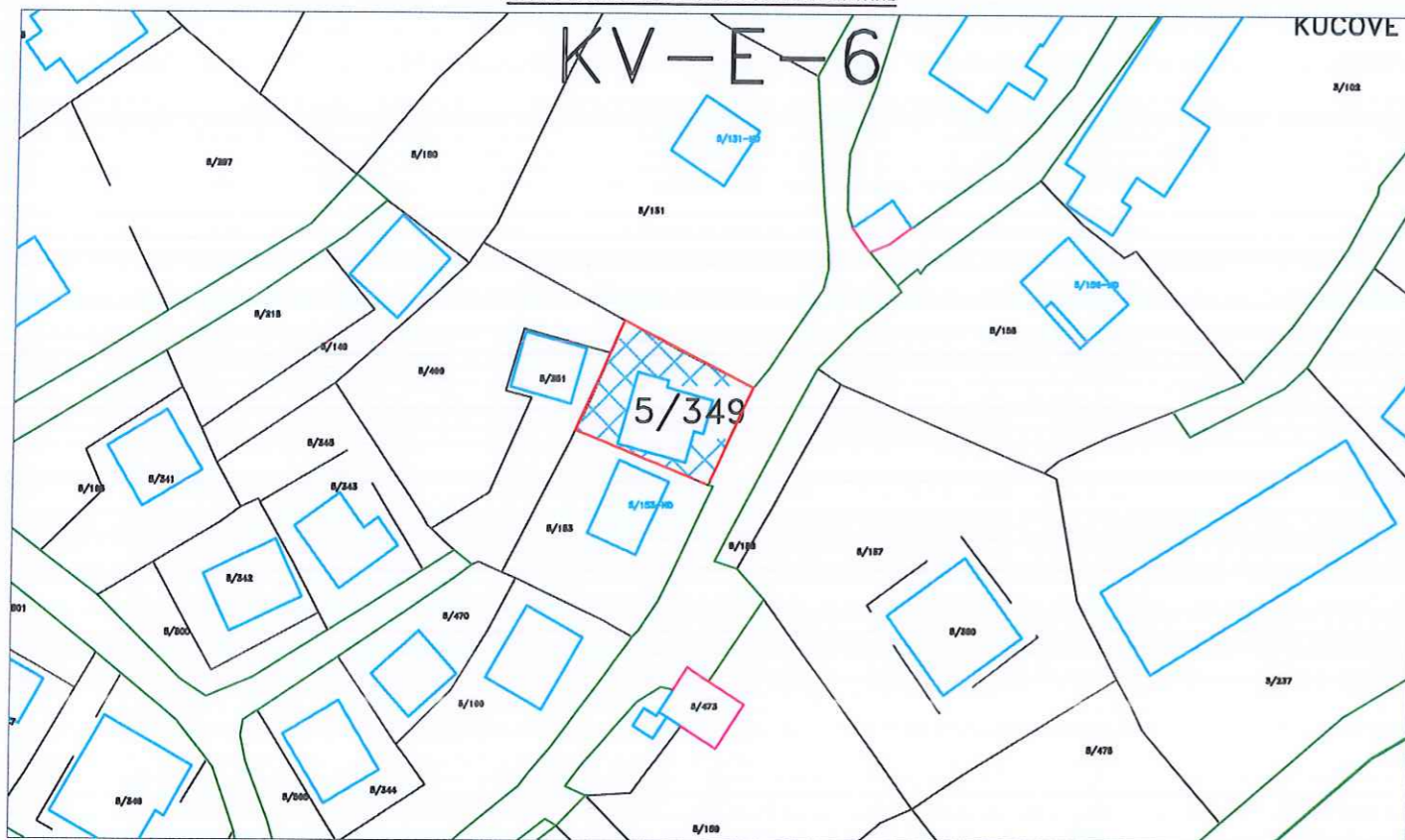

SH 1: 1000

Nr.	ORIENTIMI	PERDORMI	TIPI KUFIRIT	KUFITARI	ID/NIPT	SHENIME TE REALIZUESIT
1	VERI					
2	LINDJE					
3	JUG					
4	PERENDIM					

**REALIZOI PER SUBJEKT SHETEROR:**  
 NIPT K485041030  
 KOMPANIA: BASHKIA KUÇOVË  
 KRYETARI BASHKISE  
 KRESHHIK HAJDARI  
 NENSHKRIMI/VULA

**REALIZOI PER BASHKINE KUÇOVË:**  
 TOP: ERVIN LIKO  
 NENSHKRIMI:

**KONFIRMQI:**  
 PERGJEGJESI/DREJTORI: SOKOL VASILI  
 NENSHKRIMI/VULA:

**TEKNOLOGJIA E MATJEVE:** D, D  
 Kode per teknologjine e matjeve: T-teren, Z-Zyre, O-Ortofoto, G-GPS, S-Station Total, D-Matje Distancash  
**PERCARTIMI KUFIRIT:** HK  
 Kode per percaktimin e kufirit: P-Perfaqesues i Pronareve, K-Kufitaret te gjithë, KP-Kufitaret Pjeserisht, PB-perfaqesues Bashkie, HK-Harta kadastrale

**SHENIME TE VECANTA:**

**PRONARI/BASHKEPRONARET-DEKLARIM MBI MAREDHENIET ME KUFITARET**  
 EMRI:  
 NENSHKRIMI/VULA:

Kode per teknologjine e matjeve dhe percaktimin e kufirit: T-teren, Z-Zyre, O-Ortofoto, G-GPS, S-Station Total, D-Matje Distancash, P-Perfaqesues i Pronareve, K-Kufitaret te gjithë, KP-Kufitaret Pjeserisht, PB-perfaqesues Bashkie, HK-Harta kadastrale



# PLAN VENDOSJE

Ne Pronesi te : BARJAM BENDAJ

SH 1:500



## LEGJENDA

Adresa: BASHKIA KUÇOVË

Z. Kadastrale 2310

Indeksi Hartes: KV-E-6

Sip. PRONES : 300 m<sup>2</sup>

Sip. tot. ndertimi : 101.5 m<sup>2</sup>

## ORTOFOTO SHK 1:2000



REALIZOI PER SUBJEKT SHTETOR:  
NIPT K48504103D  
KOMPANIA: BASHKIA KUÇOVË  
KRYETARI BASHKISE  
KRESNIK BAJDARI  
NENSHKRIMI/VULA



REALIZOI PER BASHKINE KUÇOVË:  
TOP. ERVIN LIQI  
NENSHKRIMI:

KONFIRMOI:  
PERGJEGJESI/DREJTORI: SOKOL VASILI  
NENSHKRIMI/VULA:

# PLANIMETRIA E KATIT PERDHE BARJAM BENDAJ

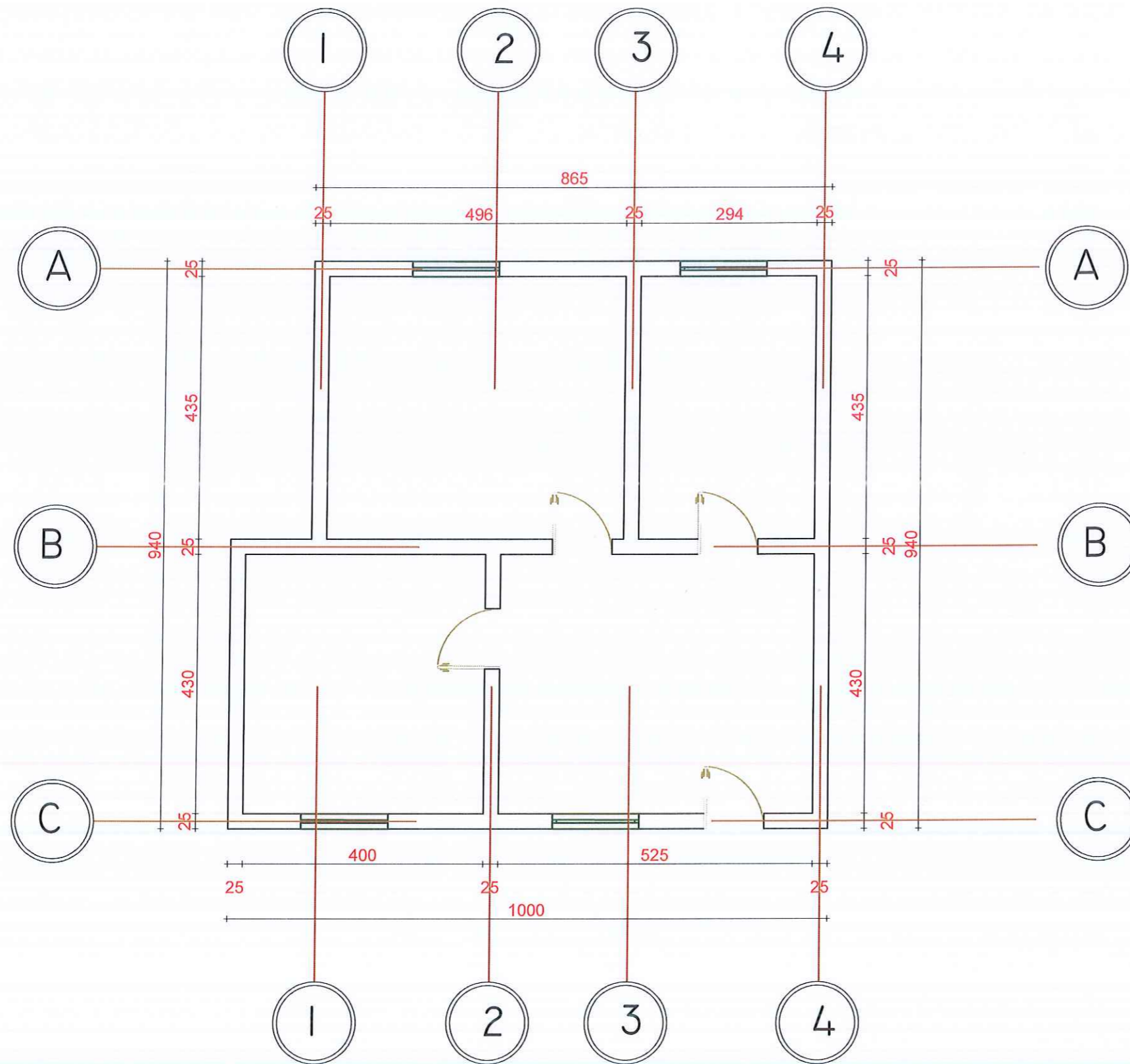

REPUBLIKA E SHQIPERISE  
BASHKIA KUCOVE



Kryetari Bashkise

KRESHNIK HAJDARI

Drejtori i D.E.P.Z.H.T

SOKOL VASILI

VEPRA

PERMIRSIMI  
I BANESAVE EKZISTUESE  
PER KOMUNITETET E VARFERA  
DHE TE PAFAVORIZUARA

BASHKIA KUCOVE  
NJESIA ADMINISTRATIVE PERONDI  
NJESIA ADMINISTRATIVE KOZARE  
NJESIA ADMINISTRATIVE LUMAS

PLANIMETRI



FILETAN

07/02/2024

A-00

SHENIME

QELIMI PLANIMETRISE ESHTË  
PER APLIKIMIN E PROJEKTTIT  
"PERMIRSIMI  
I BANESAVE EKZISTUESE  
PER KOMUNITETET E VARFERA  
DHE TE PAFAVORIZUARA"

PUNOI

ING ARMINDA BARDHI

27

# PLAN RILEVIMI PER PUNIME KADASTRALE

PRONARI: MUHAMET BERZANI

QELIMI: APLIKIM MIREMBAJTJE BANESASH

VENONDOHJA:

Bashkia KUÇOVË, DVASHK/ZVASHK KUÇOVË, ZONA KADASTRALE 2310 NUMRI PASURISE 706 DEKS HARTE K-B-4

TË DHËNAT E PASURISË:

LLOJI PASURISE\_NDERTESE, SIP. PASURISË 62 m<sup>2</sup>, SIP. GJURMËS SË NDËRTIMIT= 62 m<sup>2</sup>, NUMRI KATEVE = m<sup>2</sup>, NUMRI PEMËVE

KORNIZA REFERUESE GJEODEZIKE SHQIPTARE



SH 1: 2500

Nr.	ORIENTIMI	PERDORIMI	TIPI KUFIRIT	KUFITARI	ID/NIPT	SHENIME TE REALIZUESIT
1	VERI			706		
2	LINDJE			706		
3	JUG			706		
4	PERËNDIM			706		

REALIZOI PER SUBJEKT SHITETEROR:

NIPT K48504103D

KOMPANIA: BASHKIA KUÇOVË

KRYETARI BASHKISE

KRESHTNIK HAJDARI

NENSHKRIMI/VULA

REALIZOI PER BASHKINE KUÇOVË:

TOP. ERVIN LIKO

NENSHKRIMI:

KONFIRMOI:

PERGJEGJESI/DREJTORI: SOKOL VASILI

NENSHKRIMI/VULA:

TEKNOLOGJIA E MATJEVE: D, D

Kode per teknologjine e matjeve: T-teren, Z-Zyre, O-Ortofoto, G-GPS, S-Station Total, D-Matje Distancash

PERÇAKTIMI KUFIRIT: HK

Kode per percaktimin e kufirit: P-Perfaqesues i Pronareve, K-Kufitarete te gjithë, KP-Kufitarete Pjeserisht, PB-perfaqesues Bashkie, HK-Harta kadastrale

SHENIME TE VEGANTA:

PRONARI/BASHKEPRONARET-DEKLARIM MBI MAREDHENIET ME KUFITARET

EMRI:

NENSHKRIMI/VULA:

Kode per teknologjine e matjeve dhe percaktimin e kufirit: T-teren, Z-Zyre, O-Ortofoto, G-GPS, S-Station Total, D-Matje Distancash, P-Perfaqesues i Pronareve, K-Kufitarete te gjithë, KP-Kufitarete Pjeserisht, PB-perfaqesues Bashkie, HK-Harta kadastrale

# PLAN VENDOSJE

Ne Pronesi te : MUHAMET BERZANI

SH 1:2500

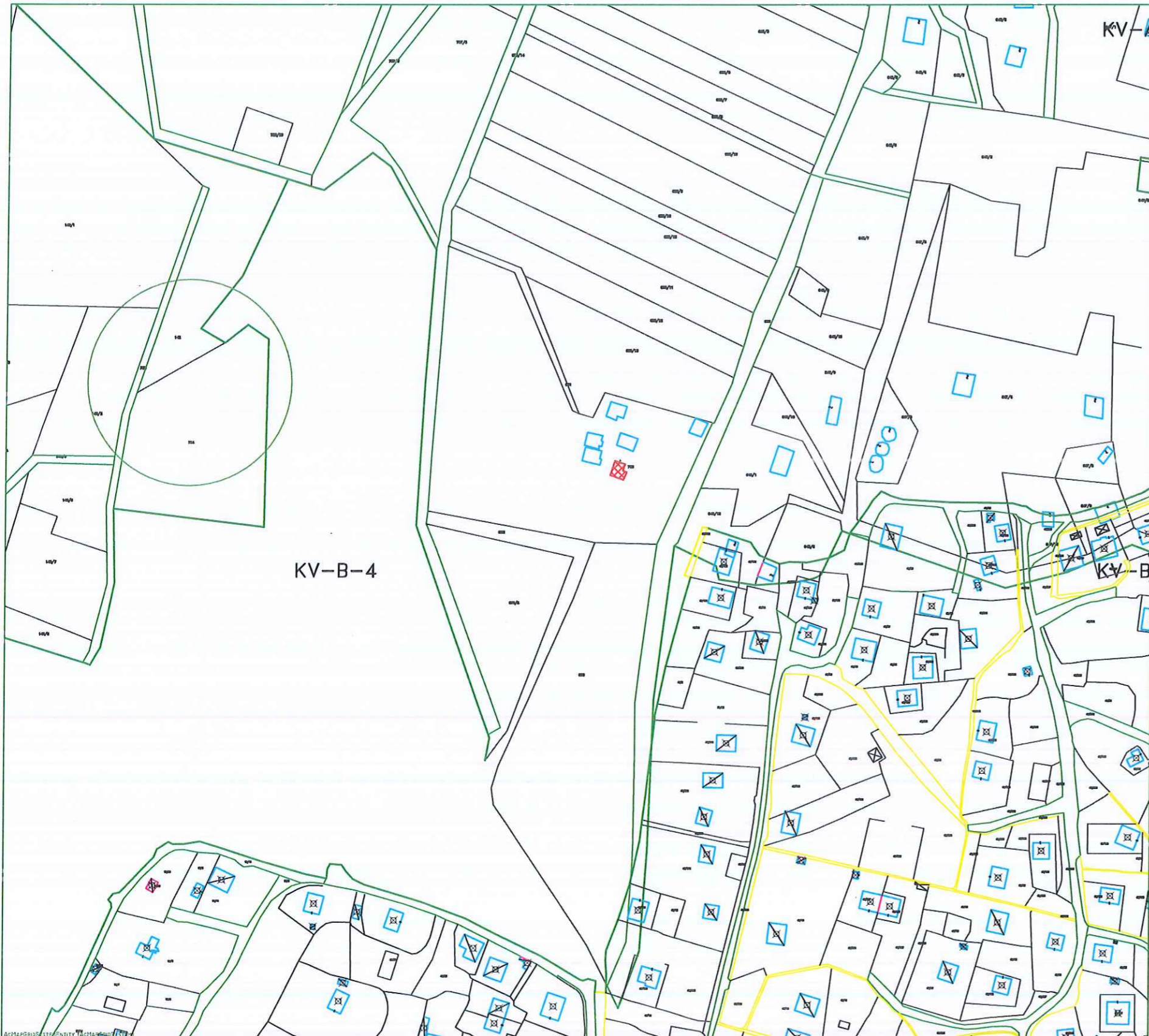

## LEGJENDA

Adresa: Z. Kadastrale 2310, KUÇOVË

Indeksi Hartes: K-B-4

Sip. PRONES : 62 m<sup>2</sup>

Sip. tot. ndertimi : 62 m<sup>2</sup>

ORTOFOTO SHK 1:2000



REALIZOI PER SUBJEKT SHTETOR:  
 NIPIT K48504030  
 KOMPANIA: BASHKIA KUÇOVË  
 KRYETARI BASHKISE  
 KRUSHNIK HAJDARI  
 NENSHKRIMI/VULA



REALIZOI PER BASHKINE KUÇOVË:  
 TOP : ERVIN LIKO  
 NENSHKRIMI:

KONFIRMUJ:  
 PERGJEGJESI/DREJTORI: SOKOL VASILI  
 NENSHKRIMI/VULA:

# PLANIMETRIA E KATIT PERDHE MUHAMET BERZANI

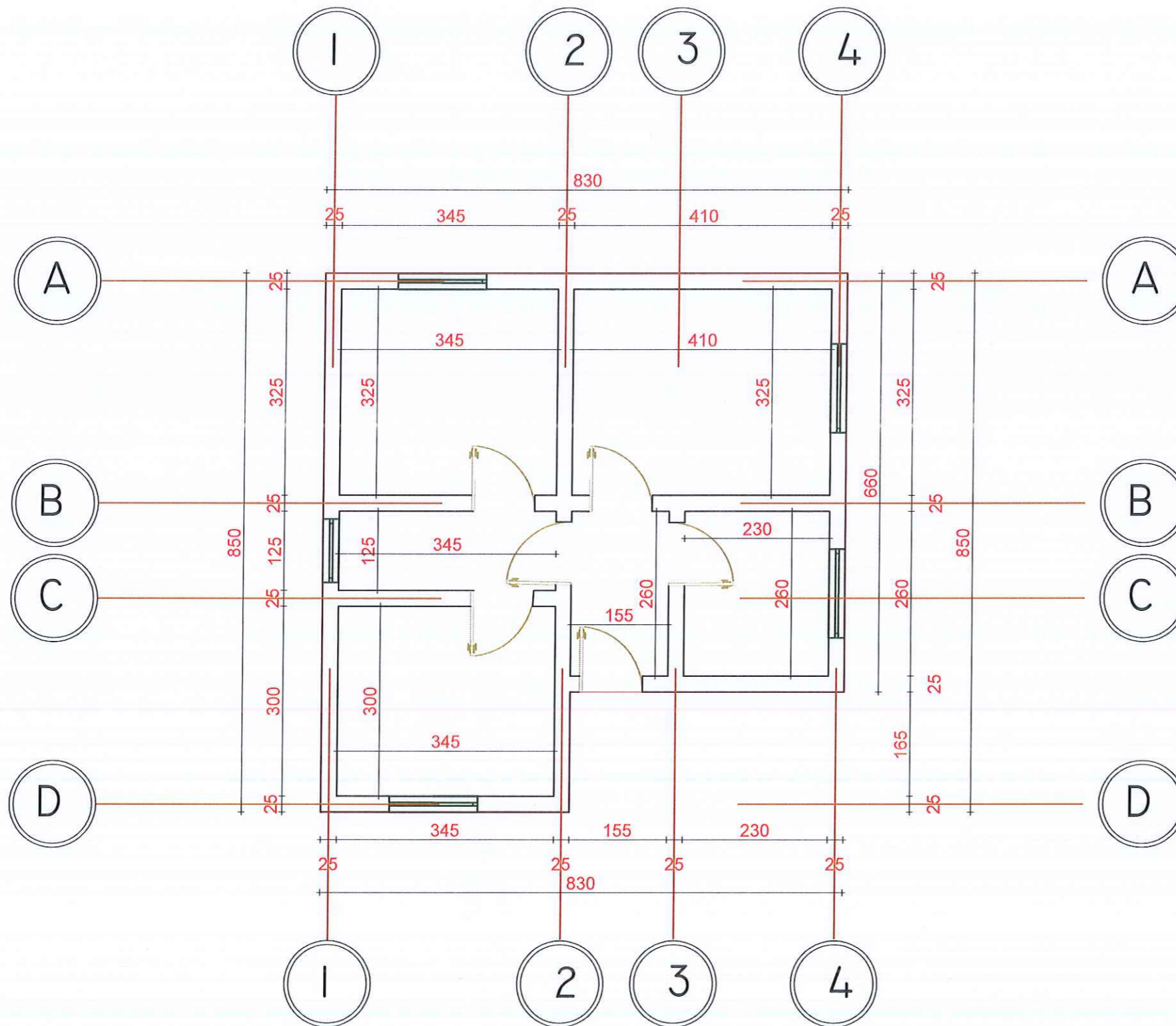

REPUBLIKA E SHQIPERISE  
BASHKIA KUCOVE

Kryetari Bashkise  
KRESHTIK HAJDARI

Drejtori i D.U.P.ZH.T

SOKOL VASILI

VEPRA

PERMIRSIMI  
I BANESAVE EKZISTUESE  
PER KOMUNITETET E VARFERA  
DHE TE PAFAVORIZUARA

BASHKIA KUCOVE  
NJESIA ADMINISTRATIVE PERONDI  
NJESIA ADMINISTRATIVE KOZARE  
NJESIA ADMINISTRATIVE LUMAS

PLANIMETRI



FLETAR

07/02/2024

A-00

SHENIME

QELIMI PLANIMETRISE ESHTË  
PER APLIKIMIN E PROJEKTIT  
"PERMIRSIMI  
I BANESAVE EKZISTUESE  
PER KOMUNITETET E VARFERA  
DHE TE PAFAVORIZUARA"

PUNOI

ING ARMINDA BARDHI

# PLAN RILEVIMI PER PUNIME KADASTRALE

PRONARI: BUJAR KUKA

QELIMI: APLIKIM MIREMBAJTJE BANESASH

VENONDDHJA: Bashkia\_KUÇOVË, DVASHK/ZVASHK\_KUÇOVË, ZONA KADASTRALE\_2310 NUMRI PASURISE\_9/414 INDEKS HARTE\_KV-H-5  
 TË DHËNAT E PASURISË:  
 LLOJI PASURISE: NDERTESE, SIP. PASURISË 44.7 m<sup>2</sup>, SIP. GJURMËS SË NDËRTIMIT: m<sup>2</sup>, NUMRI KATEVE = m<sup>2</sup>, NUMRI PEMËVE \_\_\_\_\_

KORNIZA REFERUESE GJEDDEZIKE SHQIPTARE



SH 1: 2000

Nr.	ORIENTIMI	PERDORIMI	TIPI KUFIRIT	KUFITARI	ID/NIPT	SHENIME TE REALIZUESIT
1	VERI					
2	LINDJE					
3	JUG					
4	PERENDIM					

REALIZOI PER SUBJEKT SHTETEROR: NIPT K485041030  
 KOMPANIA: BASHKIA KUÇOVË  
 KRYETARI BASHKISE: KRESNIK HAJDARI  
 NENSHKRIMI/VULA: \_\_\_\_\_

REALIZOI PER BASHKIA KUÇOVË: TOP: ERVIN LIQO  
 NENSHKRIMI: \_\_\_\_\_

KONFIRMOI: PERGJEGJESI/DREJTORI: SOKOL VASILI  
 NENSHKRIMI/VULA: \_\_\_\_\_

TEKNOLOGJIA E MATJEVE: O, D  
 Kode per teknologjine e matjeve: T-teren, Z-Zyre, O-Ortofoto, G-GPS, S-Station Total, D-Matje Distancash  
 PERCAKTIMI KUFIRIT: HK  
 Kode per percaktimin e kufirit: P-Perfaqesues i Pronareve, K-Kufitaret te gjitha, KP-Kufitaret Pjeserisht, PB-perfaqesues Bashkie, HK-Harta kadastrale

SHENIME TE VECANTA:  
 PRONARI/BASHKEPRONARET-DEKLARIM MBI MAREDHENIET ME KUFITARET  
 EMRI: \_\_\_\_\_  
 NENSHKRIMI/VULA: \_\_\_\_\_

Kode per teknologjine e matjeve dhe percaktimin e kufirit: T-teren, Z-Zyre, O-Ortofoto, G-GPS, S-Station Total, D-Matje Distancash, P-Perfaqesues i Pronareve, K-Kufitaret te gjitha, KP-Kufitaret Pjeserisht, PB-perfaqesues Bashkie, HK-Harta kadastrale

# PLAN VENDOSJE

Ne Pronesi te : BUJAR KUKA

SH 1:1000



### LEGJENDA

Adresa: Z. Kadastrale 2310, KUÇOVË  
 Indeksi Hartes: KV-H-5  
 Sip. PRONES : 44.7m<sup>2</sup>  
 Sip. tot. ndertimi : 44.7 m<sup>2</sup>

### ORTOFOTO SHK 1:2000



REALIZOI PER SUBJEKT SHITETOR:  
 NIPT K485041030  
 KOMPANIA: BASHKIA KUÇOVË  
 KRYETARI BASHKISE  
 KRESHTHIK HAJDARI  
 NENSHKRIMI/VULA



REALIZOI PER BASHKINE KUÇOVË:  
 TOP : ERVIN LIKONENSHKRIMI

KONFIRMOI:  
 PERBUEJESI/DREJTORI: SOKOL VASILI

NENSHKRIMI/VULA:

# PLANIMETRIA E KATIT PERDHE BUJAR KUKA

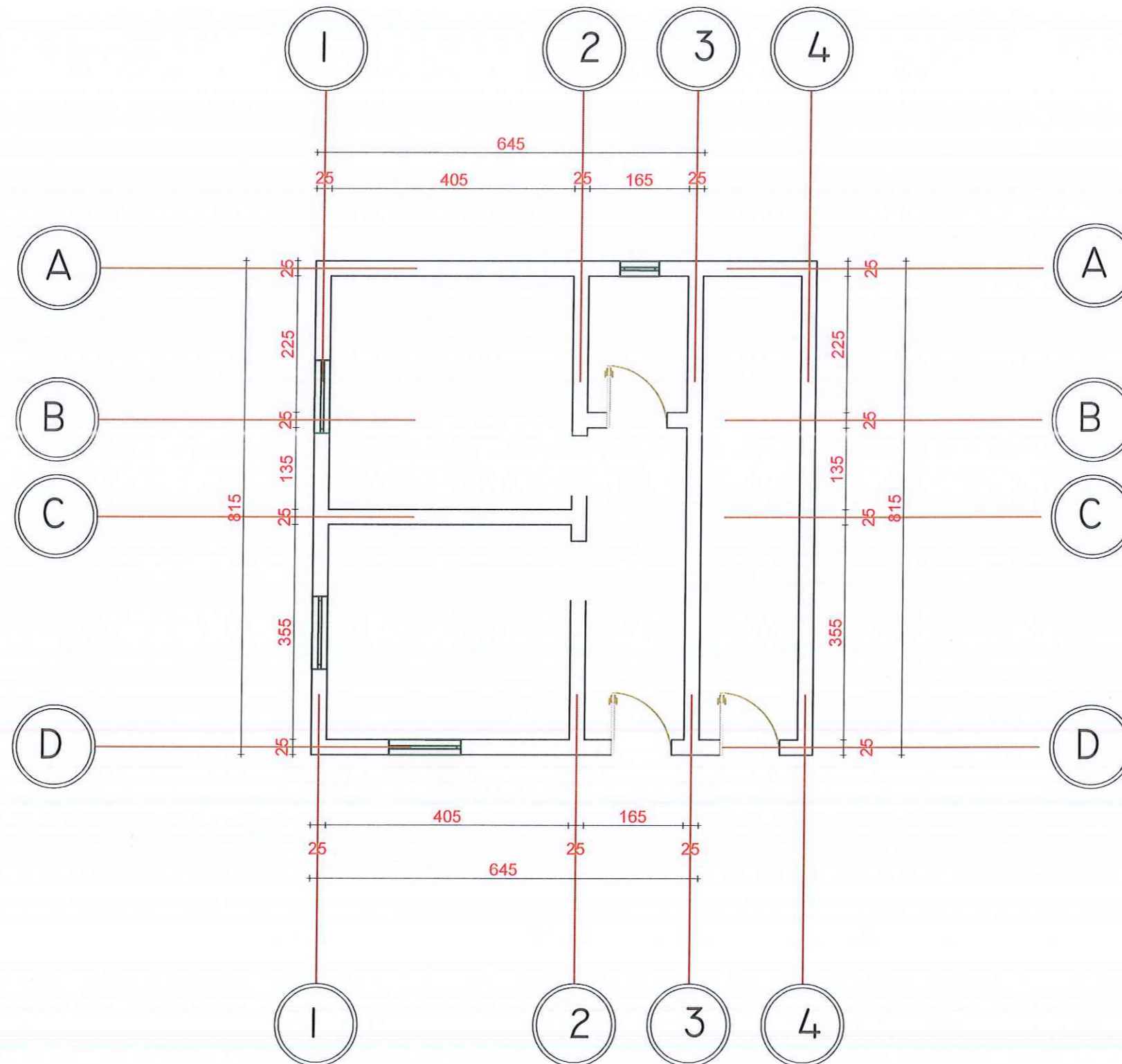

REPUBLIKA E SHQIPERISE  
BASHKIA KUCOVE

Kryetari Bashkise  
KRESNIK HAJDARI

Drejtori i D.U.P.ZH.T

SOKOL VASILI

VEPRA

PERMIRSIMI  
I BANESAVE EKZISTUESE  
PER KOMUNITETET E VARFERA  
DHE TE PAFAVORIZUARA

BASHKIA KUCOVE  
NJESIA ADMINISTRATIVE PERONDI  
NJESIA ADMINISTRATIVE KOZARE  
NJESIA ADMINISTRATIVE LUMAS

PLANIMETRI



FLETA NR

07/02/2024

A-00

SHENIME

QELLIMI PLANIMETRISE ESHTË  
PER APLIKIMIN E PROJEKTIT  
"PERMIRSIMI  
I BANESAVE EKZISTUESE  
PER KOMUNITETET E VARFERA  
DHE TE PAFAVORIZUARA"

PUNOI

ING ARMINDA BARDHI



# PLAN RILEVIMI PER PUNIME KADASTRALE

PRONARI: QELIBARE AJAZI

QELIMI: APLIKIM MIREBAJTJE BANESASH

VENONDDHJA:  
 Bashkia KUÇOVË, DVASHK/ZVASHK KUÇOVË, ZONA KADASTRALE 2310 NUMRI PASURISE : 2/256 +I-I INDEKS HARTE \_KV-D-6  
 TË DHËNAT E PASURISË:  
 LLOJI PASURISE : APARTAMENT , SIP. PASURISË 55.7 m<sup>2</sup>, SIP. GJURMËS SË NDËRTIMIT: 55.7 m<sup>2</sup>, NUMRI KATEVE = \_\_\_m<sup>2</sup>\_\_\_, NUMRI PEMËVE \_\_\_

## KORNIZA REFERUESE GJEDDEZIKE SHQIPTARE



SH 1: 1000

Nr.	ORIENTIMI	PERDRIMI	TIPI KUFIRIT	KUFITARI	ID/NIPT	SHENIME TE REALIZUESIT
1	VERI					
2	LINDJE					
3	JUG					
4	PERËNDIM					

REALIZOI PER SUBJEKT SHETEROR:  
 NIPT K48504103D  
 KOMPANIA: BASHKIA KUÇOVË  
 KRYETARI BASHKISE  
 KRESNIK HAJDARI  
 NENSHKRIMI/VULA

REALIZOI PER BASHKIA KUÇOVË:  
 TOP: ERVIN LIKO  
 NENSHKRIMI:

KONFIRMUJ:  
 PERGJEGJESI/DREJTORI: SOKOL VASILI  
 NENSHKRIMI/VULA:

TERNOLOGJIA E MATJEVE: D, D  
 Kode per teknologjine e matjeve: T-teren, Z-Zyre, O-Ortofoto, G-GPS, S-Station Total, D-Matje Distancash  
 PERCAKTIMI KUFIRIT: HK  
 Kode per percaktimin e kufirit: P-Perfaqesues i Pronareve, K-Kufitaret te gjithë, KP-Kufitaret Pjeserisht, PB-perfaqesues Bashkie, HK-Harta kadastrale  
 SHENIME TE VECANTA:

PRONARI/BASHKEPRONARET-DEKLARIM MBI MAREDHENIET ME KUFITARET  
 EMRI:  
 NENSHKRIMI/VULA:

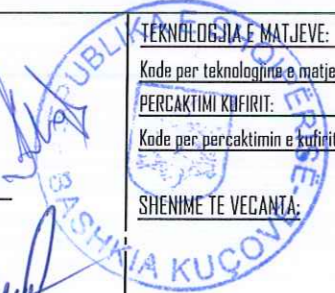

Kode per teknologjine e matjeve dhe percaktimin e kufirit: T-teren, Z-Zyre, O-Ortofoto, G-GPS, S-Station Total, D-Matje Distancash, P-Perfaqesues i Pronareve, K-Kufitaret te gjithë, KP-Kufitaret Pjeserisht, PB-perfaqesues Bashkie, HK-Harta kadastrale

# PLAN VENDOSJE

Ne Pronesi te : QELIBARE AJAZI

SH 1: 500



## LEGJENDA

Adresa: Z. Kadastrale 2310, KUÇOVË



Indeksi Hartes: KV-D-6

Sip. PRONES : 55.7 m<sup>2</sup>

Sip. tot. ndertimi : 55.7 m<sup>2</sup>

## ORTOFOTO SHK 1:2000



REALIZOI PER BASHKINE KUÇOVË:  
TOP : ERVIN LIKO  
NENSHKRIMI:   
  
KONFIRMOI:  
PERJEGJESI/DREJTORI: SOKOL VASILI  
NENSHKRIMI/VULA: 

# PLANIMETRIA E KATIT PERDHE

## QELIBARE AJAZI

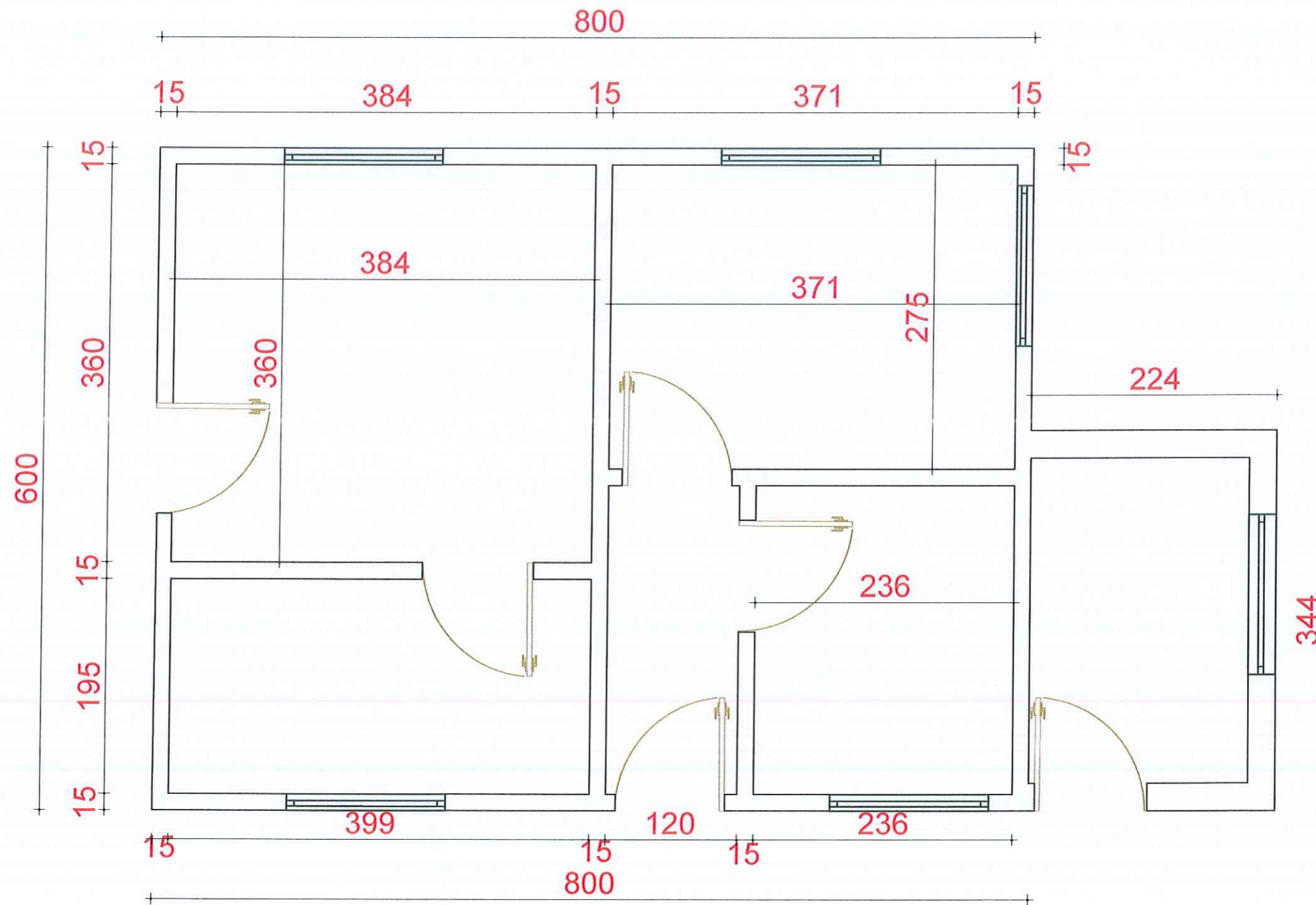

Sip e ndertesës 55.7 m<sup>2</sup>

REPUBLIKA E SHQIPERISE  
BASHKIA KUCOVE

Kryetari Bashkise  
KRESHTNIK HAJDARI

Drejtori i D.U.P.ZH.T

SOKOL VASILI

VEPRA

PERMIRSIMI  
I BANESAVE EKZISTUESE  
PER KOMUNITETET E VARFERA  
DHE TE PAFAVORIZUARA

BASHKIA KUCOVE  
NJESIA ADMINISTRATIVE PERONDI  
NJESIA ADMINISTRATIVE KOZARE  
NJESIA ADMINISTRATIVE LUMAS

PLANIMETRI



FUTANE

07/02/2024

A-00

SHENIME

QELIMI PLANIMETRISE ESHTË  
PER APLIKIMIN E PROJEKTTIT  
"PERMIRSIMI  
I BANESAVE EKZISTUESE  
PER KOMUNITETET E VARFERA  
DHE TE PAFAVORIZUARA"

PUNOI

ING ARMINDA BARDHI

# PLAN RILEVIMI PER PUNIME KADASTRALE

PRONARI: SUZANA BEHARI

QELIMI: APLIKIM MIREMBAJTJE BANESASH

VENONDDHJA: Bashkia KUÇOVË, DVASHK/ZVASHK\_KUÇOVË, ZONA KADASTRALE\_2310 NUMRI PASURISE : 7/239 A2 INDEKS HARTE \_KV-F-6  
 TË DHËNAT E PASURISË:  
 LLOJI PASURISË : APARTAMENT , SIP. PASURISË : 60 m<sup>2</sup>, SIP. GJURMËS SË NDËRTIMIT: m<sup>2</sup>, NUMRI KATEVE = \_\_\_m<sup>2</sup>\_\_\_, NUMRI PEMËVE \_\_\_\_\_

## KORNIZA REFEREUJSE GJEODEZIKE SHQIPTARE

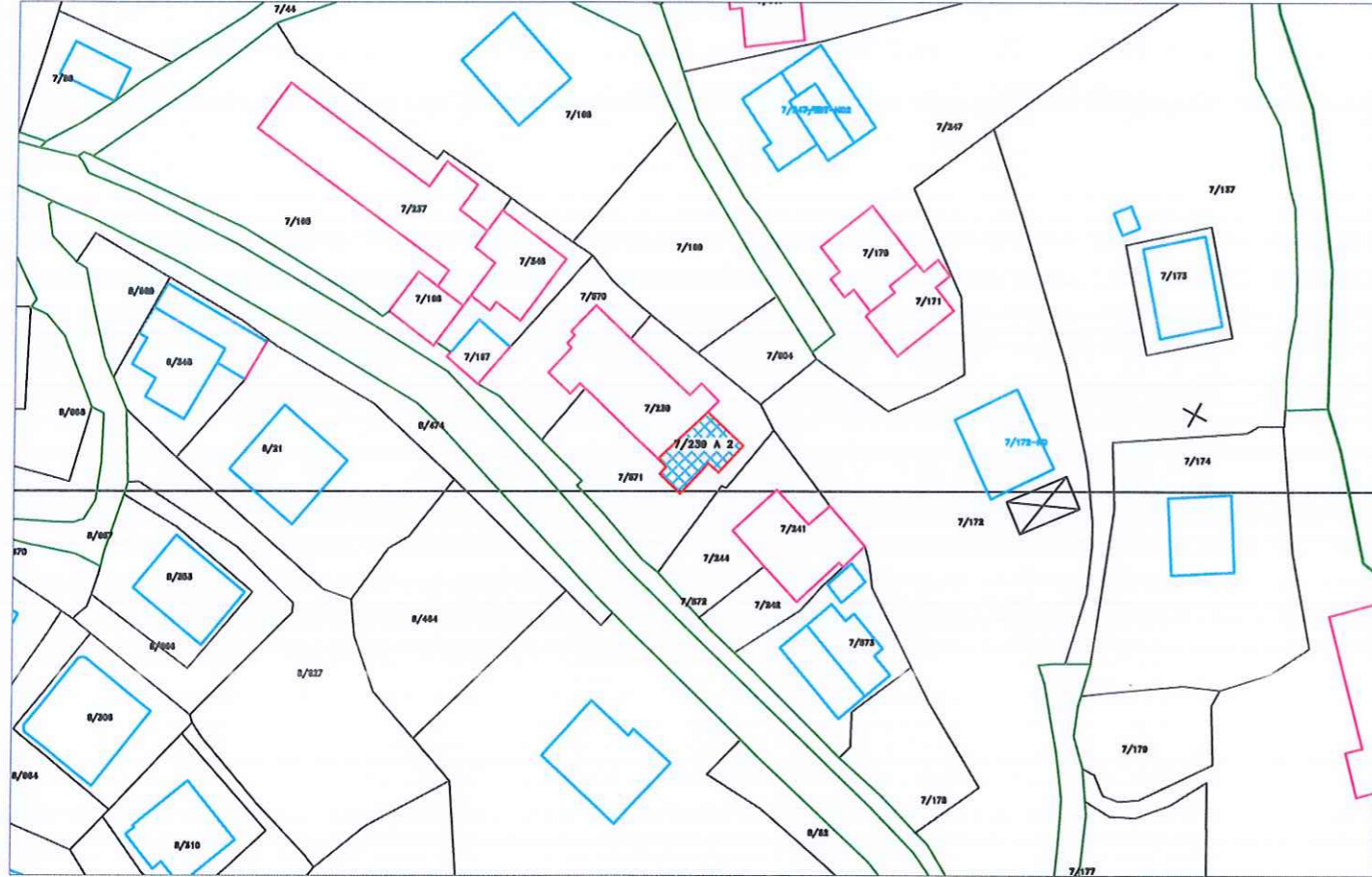

SH 1: 1000

Nr.	ORIENTIMI	PERDORIMI	TIPI KUFIRIT	KUFITARI	ID/NIPT	SHENIME TE REALIZUESIT
1	VERI					
2	LINDJE					
3	JUG					
4	PERENDIM					

REALIZOI PER SUBJEKT SHITETOROR:  
 NIPT K48504103D  
 KOMPANIA: BASHKIA KUÇOVË  
 KRYETARI BASHKISE  
 KRESHTNIK HAJDARI  
 NENSHKRIMI/VULA

REALIZOI PER BASHKIA KUÇOVË:  
 TOP: ERVIN LIKO  
 NENSHKRIMI:

KONFIRMUJ:  
 PERGJEGJESI/DREJTORI: SOKOL VASILI  
 NENSHKRIMI/VULA:

TEKNOLOGJIA E MATJEVE: D, D  
 Kode per teknologjine e matjeve: T-teren, Z-Zyre, O-Ortofoto, G-GPS, S-Station Total, D-Matje Distancash  
 PERCAKTIMI KUFIRIT: HK  
 Kode per percaktimin e kufirit: P-Perfaqesues i Pronareve, K-Kufitaret te gjithë, KP-Kufitaret Pjeserisht, PB-perfaqesues Bashkie, HK-Harta kadastrale

SHENIME TE VECANTA:

PRONARI/BASHKEPRONARET-DEKLARIM MBI MAREDHENIET ME KUFITARET  
 EMRI:  
 NENSHKRIMI/VULA:

Kode per teknologjine e matjeve dhe percaktimin e kufirit: T-teren, Z-Zyre, O-Ortofoto, G-GPS, S-Station Total, D-Matje Distancash, P-Perfaqesues i Pronareve, K-Kufitaret te gjithë, KP-Kufitaret Pjeserisht, PB-perfaqesues Bashkie, HK-Harta kadastrale

# PLAN VENDOSJE

Ne Pronesi te : SUZANA BEHARI

SH 1: 500



### LEGJENDA

Adresa: Z. Kadastrale 2310, KUÇOVË  
 Indeksi Hartes: KV-F-6  
 Sip. PRONES : 60 m<sup>2</sup>  
 Sip. tot. ndertimi : m<sup>2</sup>

### ORTOFOTO SHK 1:2000



REALIZOI PER SUBJEKT SHTETOR:  
 NIPT K485041030  
 KOMPANIA: BASHKIA KUÇOVË  
 KRYETARI BASHKISE  
 KRESNIK HAJDARI  
 NENSHKRIMI/VULA

REALIZOI PER BASHKINE KUÇOVË:  
 TOP : ERYIN LIKO  
 NENSHKRIMI:  
 KONFIRMOI:  
 PERGJEGJESI/DREJTORI: SOKOL VASILI  
 NENSHKRIMI/VULA:



Handwritten signatures in blue ink, corresponding to the officials listed in the adjacent text blocks.

# PLANIMETRIA E KATIT PERDHE

## SUZANA BEHARI

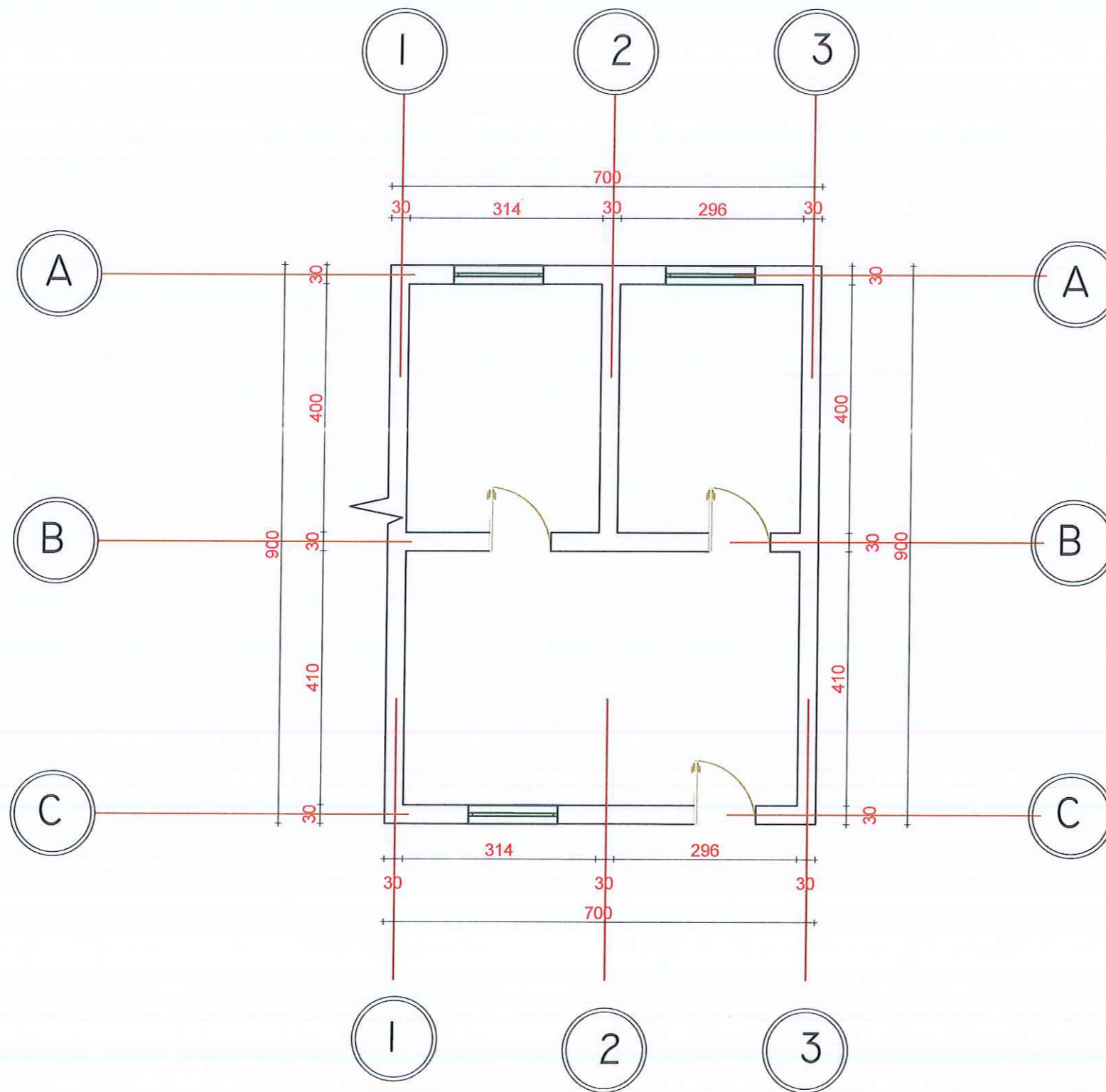

REPUBLIKA E SHQIPERISE  
BASHKIA KUCOVE



Kryetari Bashkise  
KRESNIK HAJDARI

Drejtori i D.U.P.ZH.T

SOKOL VASILI

VEPRA

PERMIRSIMI  
I BANESAVE EKZISTUESE  
PER KOMUNITETET E VARFERA  
DHE TE PAFAVORIZUARA

BASHKIA KUCOVE  
NJESIA ADMINISTRATIVE PERONDI  
NJESIA ADMINISTRATIVE KOZARE  
NJESIA ADMINISTRATIVE LUMAS

PLANIMETRI



LETANR

07/02/2024

A-00

SHENIME

QELIMI PLANIMETRISE ESHTË  
PER APLIKIMIN E PROJEKTIT  
"PERMIRSIMI  
I BANESAVE EKZISTUESE  
PER KOMUNITETET E VARFERA  
DHE TE PAFAVORIZUARA"

PUNOI

ING ARMINDA BARDHI