

Datë

\_\_\_\_\_/\_\_\_\_\_/2024

**DEKLARATË PËR MIRATIMIN E PUNIMEVE**

Unë i nënshkruari Riça, Kalloni , banues në Lagjen/Fshatin Slanic, Njësia administrative \_\_\_\_\_, bashkia Dimal, me numër personal \_\_\_\_\_ pasi u njoha me projektin e përmirësimit të banesës time në projektin “Përmirësimi i banesave ekzistuese për komunitetet e varfëra dhe të pafavorizuara” dhe mu shpjegua nga ana e specialistëve të bashkisë Dimal, deklaroj me vullnetin tim të lirë se jam dakort me punimet që do të kryhen sipas projekt - preventivit që do të hartojë Drejtoria e Planifikimit dhe Zhvillimit të Territorit në bashkinë Dimal.

**Deklaruesi**

Riça, Kalloni 

Tel: \_\_\_\_\_



REPUBLIKA E SHQIPËRISË  
**BASHKIA DIMAL**  
NJËSIA ADMINISTRATIVE CUKALAT

Nr *45* prot

Cukalat me 23.01.2024

**V È R T E T I M**

Me të cilin vërtetojmë se z. Hyri Riza Vëngo **ish** banore e fshatit Slanicë ZK **3473** Njësia Administrative Cukalat, Bashkia Dimal ka në pronësi një sipërfaqe **4200 m<sup>2</sup>** e llojit ullishte + truall ku **200 m<sup>2</sup> truall, 100 m<sup>2</sup> ndërtesë** të përfitur nga ligji i ndarjes të tokës Nr.7501 date 19.07.1991 me AMTP nr.**55**.

Pasuria ka numrin **88** ne zonën kadastral **3473** fshati Slanicë.

Lëshohet ky vërtetim per efekt dokumenti .

**ADMINISTRATORI**  
**DONALD KORDHA**



REPUBLIKA E SHQIPERISE  
DHOMA E NOTERISE VLORE  
NOTERE KOZETA MYFTARI

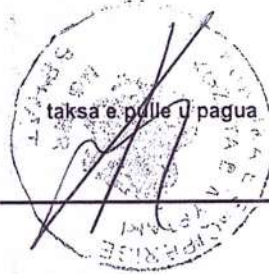

Nr 2684 Rep.  
Nr 1590 Kol.

DESHMI TRASHEGIMIE TESTAMENTARE

NOTERE: KOZETA MYFTARI  
DHOMA E NOTERISE VLORE

Sot me date 12.12. 2016 (dymije e gjashtëmbëdhjetë), në zyrën time Noteriale në Berat, unë notere Kozeta Myftari e regjistruar pranë Dhomes së Notereve Vlore, mora në shqyrtim kërkesën dhe dokumentacionin e:

**KËRKUESI:** Riza Kapllani, me atesi Rapush dhe amesi Vere, i datelindjes 13.01.1981, lindur në Donofros, Berat dhe banuese në Slanice, Berat madhor, me zotesi të plote për të vepruar, i identifikuar prej meje notere me letërnjoftimin nr. Personal I10113001Q.....

**OBJEKTI I KERKESËS:** Lëshimi i dëshmisë së trashëgimise testamentare për të Ndjerën *Shyrije Riza Vengo*.

**BAZA LIGJORE:** Neni 348, 372 e vijues të Kodit Civil të vitit 1994 (i ndryshuar); Neni 53 e vijues i Ligjit nr. 7829, datë 01.06.1994 "Për Noterine", i ndryshuar me Ligjin Nr. 131, dt. 29.04.2013.

*Une Noterja, pasi studiova dhe mora në shqyrtim kërkesën dhe si administrova provat shkresore të paraqitura nga kerkuesi*

**VEREJ:**

Se nga kërkuesi Riza Kapllani është depozituar në zyrën noteriale, një kerkese me ane të se ciles kerkohet "Lëshimi i dëshmisë së trashëgimise testamentare për testatorin, të ndjerën *Shyrije Vengo*".....

Nga dokumentet e depozituara si: testament, procesverbal celje testamenti, certifikatat – administruar në këtë zyrë, si dhe shpjegimet e kerkuesit rezultoi e provuar se:

Me datën **23.01.2015**, ka vdekur testatorja *Shyrije Vengo*, lindur në Slanice, Berat ky fakt vërtetohet nga certifikata e vdekjes leshuar me 02.11.2016 nga Zyra e Gjendjes Civile Cukalat, Berat. Vendbanimi i fundit i testatores është në Berat.....

Testatorja *Shyrije Vengo*, në baze të aktit noterial Nr.01, datë 13.01.2012, rezulton se ka nënshkruar para meje noteres një testament.....

**Me ane të këtij testamenti, testatori i le trashëgim të gjithë pasurive e saj të luajtshme dhe të paluajtshme, kudo që të ndodhet z.Riza Kapllani duke përjashtuar nga kjo trashëgimi të gjithë trashëgimtarët e tjere ligjore.....**

Pas një kerkese të bërë nga kerkuesi Riza Kapllani është mbajtur procesverbali i celjes së testamentit me Nr2570.Rep, Nr.1527 Kol, datë 24.11.2016 redaktuar në këtë



Nuk rezulton qe te kete ndonje testament tjetër qe te mbaje ndonje date te mevonshme apo ndonje deklarate te bere nga testorja Shyrije Vengo i cili te lere pa fuqi kete testament.....

Per sa konstatova me siper, nga ana ime notere Kozeta Myftari , anetare e Dhomes se Noterise Vlore konkludohet se :.....

Meqenese, testatorja Shyrije Vengo ka lene testament, do te zbatohet rregullimi i trashegimise testamentare ne leshimin e deshmise se trashegimise, pasi prej meje nuk konstatohen ndonje rast pavlefshmerie nga ato te parashikuara ne Nenet 403-409 te Kodit Civil te ndryshuar.....

Si perfundim, trashegimtar te vetem testamentar te trashegimlenses Shyrije Vengo ,per te gjithe pasurine e saj te luajtshme dhe te paluajtshme kudo qe te ndodhet eshte z.Riza Kapllani ,pasi ky eshte vullneti i testatores dhe kerkuesi Riza Kapllani rezulton te kete zotesi per te fituar me testament ,eshte gjalle, nuk ka hequr dore nga trashegimnia dhe nuk eshte shpallur i padenje per te trasheguar.....

### PËR KËTO ARSYE

Bazuar ne Nenet: 348, 372, 403-409 te Kodit Civil, Neni 53 e vijues te Ligjit nr. 7829 , date 01.06.1994 " Per Noterine ", i ndryshuar.

### VENDOSA

Pranimin e kërkesës.

Lëshimin e dëshmisë së trashëgimisë testamentare te trashegimlenses **Shyrije Riza Vengo** , duke percaktuar si trashegimtare te vetmin testamentar **z.Riza Kapllani** , i cili trashegon te gjithe pasurine trashegimore te trashegimlenses.....

U leshua sot, ne Berat, me date 12.12. 2016.

NOTERE

*Kozeta Myftari*



12.12.2012 p.11.11.2012  
H

T E S T A M E N T

Sot, me 13 janar 2012 ( dymije e dymbedhjte), ditën e premte, në orën 12.00, para meje noterës Kozeta MYFTARI, në zyren time të noterisë, të ndodhur lagjen "10 Korriku" pranë Gjykatës së Rrethit Gjyqësor në Berat, u paraqit personalisht testatorja:

**Znj. Shyrije VENGO**, e bija e Rizait, e dt. 06.11.1937, lindur dhe banuese në Stanice, komuna Cukalat të Beratit, madhore, me zotësi të plote juridike për të vepruar, e identifikuar prej meje noterës konform letërnjoftimit ID me Nr. 025902259, leshuar me 28.05.2009, e cila me dëshirën dhe vullnetin e saj të lirë kërkoj redaktimin e këtij testamenti duke deklaruar si më poshtë vijon :

"Une testatorja Shyrije VENGO, me dëshirë të plote dhe me vullnet të lirë, deklaroj se të gjithë pasurinë time të luajtshme dhe të paluajtshme që kam dhe do të kem dhe kudo që të ndodhet, pas vdekjes sime, ia le si trashëgim në pronësi, nipin tim, Riza KAPLLANI, e biri i Rapushit, i dt. 13.01.1981, lindur dhe banues në Donofrosë të Beratit, mbajtësi letërnjoftimit ID me Nr. 030977822, leshuar me 21.04.2011.

Pra, me anë të këtij testamenti, deklaroj edhe njëherë se caktoj si të vetmin trashëgimtar testamentar, pas vdekjes sime, nipin tim, Riza KAPLLANI, për të gjithë pasurinë time të luajtshme dhe të paluajtshme .

Kete veprim e bëj në shenjë respekti, mirënjohje dhe dashurie që kam për nipin tim Riza KAPLLANI, i cili ka treguar dhe tregon kujdes e interesim të vazhdueshëm ndaj meje si prind .

Pra, kështu përjashtoj nga trashëgimia të gjithë trashëgimtarët e tjerë ligjorë që mund të përfitojnë nga e gjithë pasuria ime e luajtshme dhe të paluajtshme.

Kjo është dëshira dhe vullneti im i fundit dhe kërkoj të respektohen dhe të zbatohen me përpikëri pas vdekjes sime".

Testatorja u vu në dijeni prej meje noterës për rezervën ligjorë, parashikuar nga neni 372 i Kodit Civil të Republikës së Shqipërisë dhe mori përsipër të gjitha pasojat juridike që mund të rrjedhin nga kjo dispozitë ligjore, duke këmbëngulur në redaktimin dhe vertetimin ligjor të këtij testamenti nga ana e noterës.

Testamenti u lexua me zë të lartë prej meje noterës, në prani të testatores, e cila pasi kuptoi përmbajtjen e tij dhe e gjeti atë konform dëshirës dhe vullnetit të saj të lirë, e nënshkruan rregullisht para meje noterës, pa vërejtje.

Une noterja e vertetoj atë rregullisht konform nenit 372, 397 e vijues të Kodit Civil të Republikës së Shqipërisë.

Testamenti, u shkrua në një faqe dhe mbaroi së redaktuari në orën 13.00.

TESTATORE  
Shyrije VENGO

NOTERE  
Kozeta MYFTARI

SHYRIJE VENGO









REPUBLIKA E SHQIPËRISË

Ministria e Punëve  
Administrative Cukalat

Gjendjes Civile 15

Datë: 05.02.2024

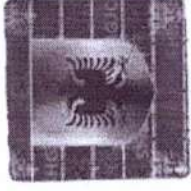

### CERTIFIKATË FAMILJARE

Kjo bazë të Regjistrit Kombëtar të Gjendjes Civile të vitit 2010, vërtetohen të dhënat e mëposhtme:

Emri e Mbiemri	Emri i Babait	Emri i Nënës	Gjinia	Lidhja me K. Familjarin	Datëlindja	Gjendja Civile	Vendlindja	Shtetësia	Numri Personal
Riza KAPLLANI	Rapush	Verë	M	Kryefamiljar	13-01-1981	I/e martuar	Donofrosë, Berat	Shqiptare	I10113001Q
Neko KAPLLANI	Sali	Myzejenë	F	Bashkëshorte	23-08-1981	I/e martuar	Donofrosë, Berat	Shqiptare	I15823002N
Ilygert KAPLLANI	Riza	Neko	M	I Biri	09-08-2005	Beqar/e	Berat	Shqiptare	K50809002I
Manuel KAPLLANI	Riza	Neko	M	I Biri	27-07-2008	Beqar/e	Berat	Shqiptare	K80727003O
-----									
-----									
-----									
-----									
-----									
-----									

Dokument

Kjo certifikatë lëshohet për





Vulosur elektronikisht nga Drejtoria e  
Përgjithshme e Gjendjes Civile  
Date: 2024/02/05 20:05:13 +0200  
I10113001Q2024020520050576F001



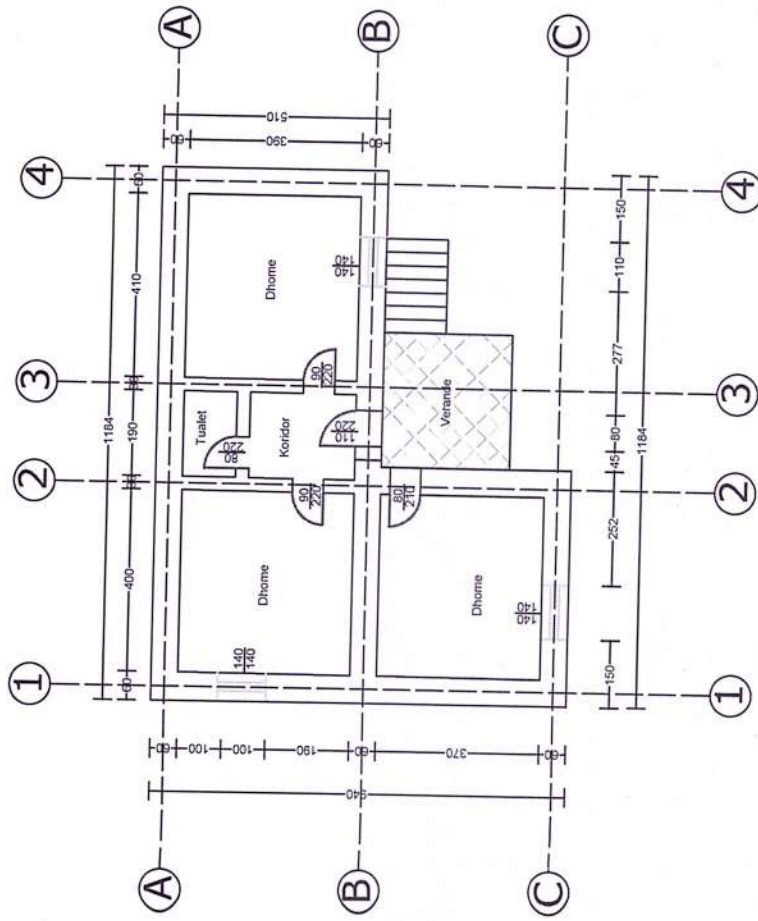

**AN METRIA E BANESËS PAS RIKONSTRUKSIONIT SHK. 1:100**  
**Z. R. I ZA KAPLLANI** FSHATI DONOFROSE



DREJTORIA E PLANIFIKIMIT TE TERRITORIT, INVESTIMEME, KONTROLLIT TE PROJEKTEVE, E SHERBIMEVE PUBLIKE DHE STREJHIMIT	DREJTORI I DREKTORISE SE PLANIFIKIMIT TE TERRITORIT, INVESTIMEME, KONTROLLIT TE PROJEKTEVE, E SHERBIMEVE PUBLIKE DHE STREJHIMIT	ING. GERALD BOLANI	
OBJEKTI: Z. RIZA KAPLLANI FSHATI DONOFROSE 2024	PERSONELI I DREKTORISE SE PLANIFIKIMIT	ING. REDNA MALASI	
	SPECIALIST I PLANIFIKIMIT	ARK. ANTONIS HOXHOLLI	
SPECIALIST I PLANIFIKIMIT	ING. SILVA MUHAMETANJJI		



# PLANIMETRIA E BANESËS PAS RIKONSTRUKSIONIT SHK. 1:100

Z. ZONJE HOXHA

FSHATI DRENOVICE

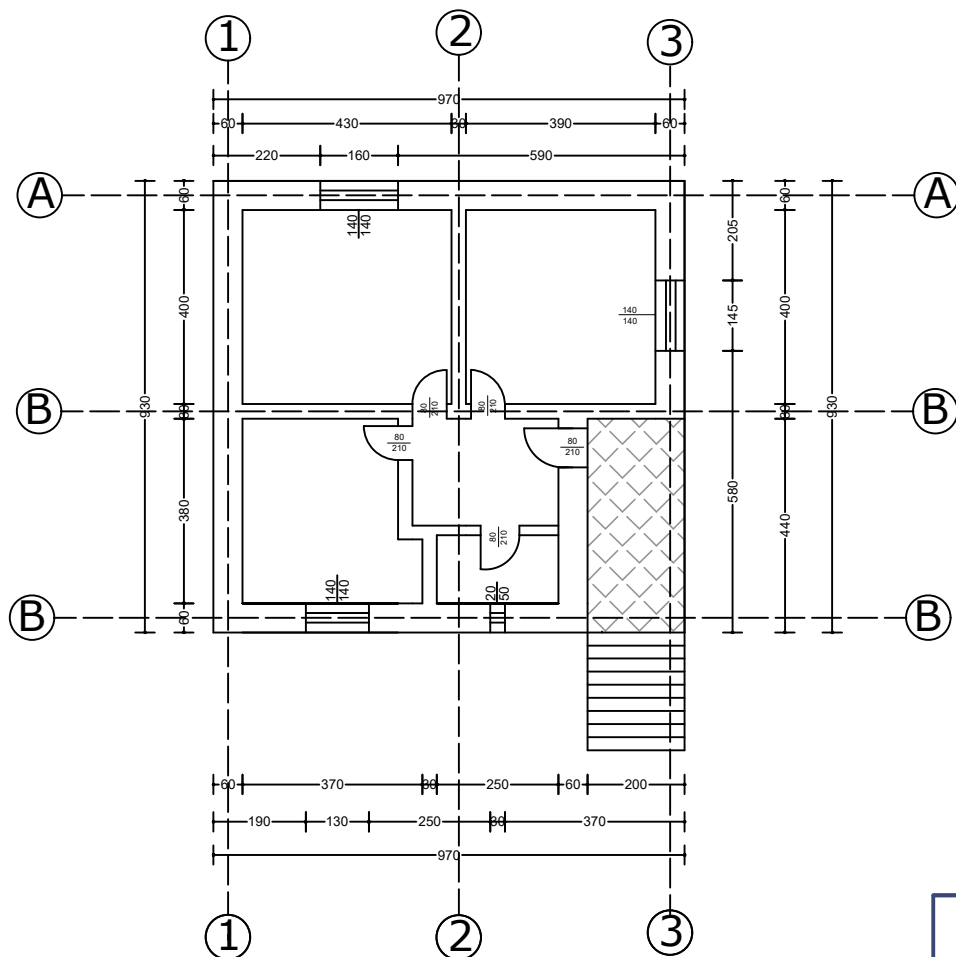

DREJTORIA E PLANIFIKIMIT TË TERRITORIT, INVESTIMEVE, KONTROLLIT TË PROJEKTEVE, E SHËRBIMEVE PUBLIKE DHE STREHIMIT	DREJTOR I DREJTORISE SE PLANIFIKIMIT TË TERRITORIT, INVESTIMEVE, KONTROLLIT TË PROJEKTEVE, E SHËRBIMEVE PUBLIKE DHE STREHIMIT	ING. GERALD BOLANI	
OBJEKTI: Z. ZONJE HOXHA	PERGJEGJES I DREJTORISE SE PLANIFIKIMIT	ING. REDINA MALASI	
FSHATI DRENOVICE	SPECIALIST I PLANIFIKIMIT	ARK. ANTONIS HOXHOLLI	
2024	SPECIALIST I PLANIFIKIMIT	ING. SILVA MUHAMETANJI	

# PLANIMETRIA E ÇATISË BANESËS PAS RIKONSTRUKSIONIT SHK. 1:100

Z. ZONJE HOXHA

FSHATI DRENOVICE

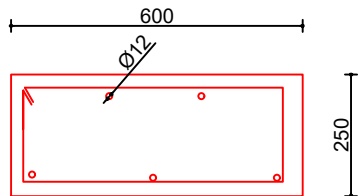
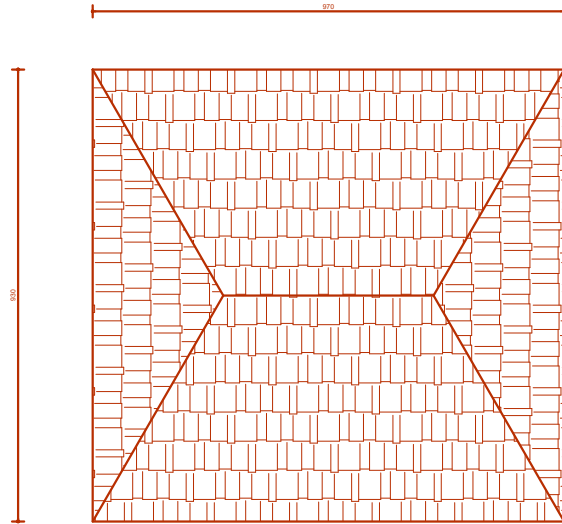

BREZ BETONARME  
SHKALLA 1:10

DREJTORIA E PLANIFIKIMIT TË TERRITORIT, INVESTIMEVE, KONTROLLIT TË PROJEKTEVE, E SHËRBIMEVE PUBLIKE DHE STREHIMIT	DREJTOR I DREJTORISE SE PLANIFIKIMIT TË TERRITORIT, INVESTIMEVE, KONTROLLIT TË PROJEKTEVE, E SHËRBIMEVE PUBLIKE DHE STREHIMIT	ING. GERALD BOLANI	
OBJEKTI: Z. ZONJE HOXHA FSHATI DRENOVICE 2024	PERGJEGJES I DREJTORISE SE PLANIFIKIMIT	ING. REDINA MALASI	
	SPECIALIST I PLANIFIKIMIT	ARK. ANTONIS HOXHOLLI	
	SPECIALIST I PLANIFIKIMIT	ING. SILVA MUHAMETANJI	



# PLANIMETRIA E ÇATISË BANESËS PAS RIKONSTRUKSIONIT SHK. 1:100

Z. ZONJE HOXHA

FSHATI DRENOVICE

SKEMA E ELEMENTEVE TE KAPRIATES KAP-1

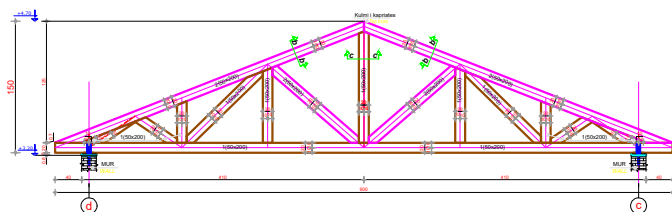

DETAJ D-1  
SHK 1:20

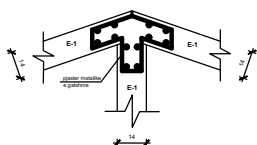

DETAJ D-2  
SHK 1:20

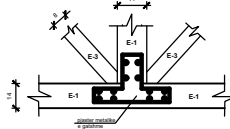

DETAJ D-3  
SHK 1:20

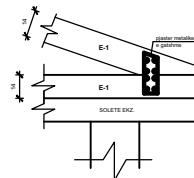

DETAJE  
SHKALLA 1:10

KULMI I KAPRIATES

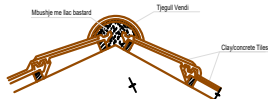

CATI ME TJEGULLA MARSELIEZE

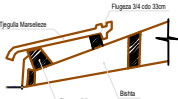

DETAJI 1

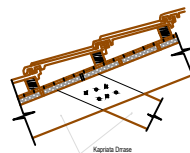

**SHENIM TEKNIK:**

- Tregulla marselieze
- Flugeza cdo 33cm(4-3cm)
- Nje shtrise karton kaltramat
- Shtrise derrasash 4x2.5cm
- Kapriata derrase cdo .m

DREJTORIA E PLANIFIKIMIT TË TERRITORIT, INVESTIMEVE, KONTROLLIT TË PROJEKTEVE, E SHËRBIMEVE PUBLIKE DHE STREHIMIT	DREJTOR I DREJTORISE SE PLANIFIKIMIT TË TERRITORIT, INVESTIMEVE, KONTROLLIT TË PROJEKTEVE, E SHËRBIMEVE PUBLIKE DHE STREHIMIT	ING. GERALD BOLANI	
OBJEKTI:  Z. ZONJE HOXHA  FSHATI DRENOVICE  2024	PERGJEGJES I DREJTORISE SE PLANIFIKIMIT	ING. REDINA MALASI	
	SPECIALIST I PLANIFIKIMIT	ARK. ANTONIS HOXHOLLI	
	SPECIALIST I PLANIFIKIMIT	ING. SILVA MUHAMETANJI	

# PLANIMETRIA E BANESËS PAS RIKONSTRUKSIONIT SHK. 1:100

Z. ELMAS VRAPI

FSHATI GORICAN

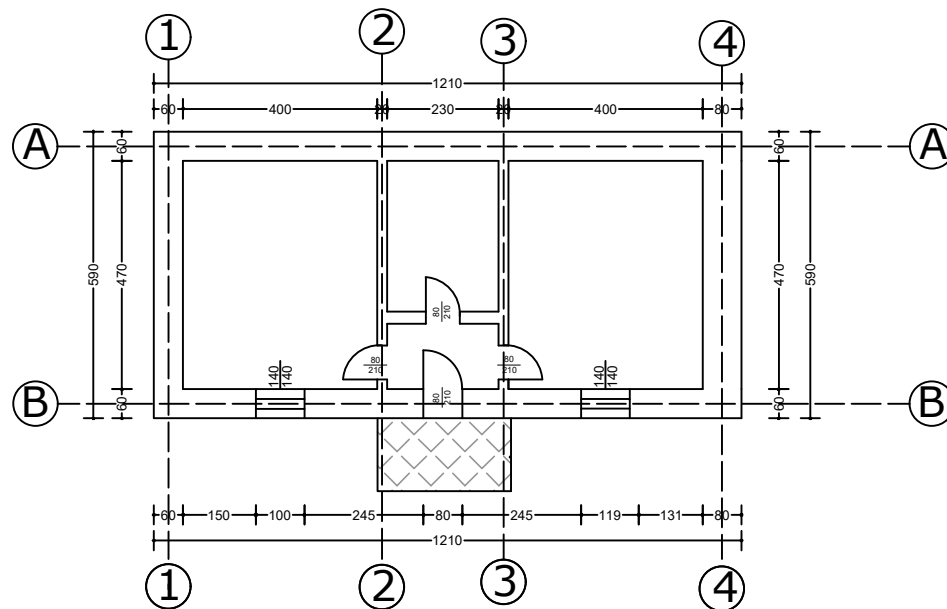

DREJTORIA E PLANIFIKIMIT TË TERRITORIT, INVESTIMEVE, KONTROLLIT TË PROJEKTEVE, E SHËRBIMEVE PUBLIKE DHE STREHIMIT	DREJTOR I DREJTORISE SE PLANIFIKIMIT TË TERRITORIT, INVESTIMEVE, KONTROLLIT TË PROJEKTEVE, E SHËRBIMEVE PUBLIKE DHE STREHIMIT	ING. GERALD BOLANI	
OBJEKTI: Z. ELMAS VRAPI	PERGJEGJES I DREJTORISE SE PLANIFIKIMIT	ING. REDINA MALASI	
FSHATI GORICAN	SPECIALIST I PLANIFIKIMIT	ARK. ANTONIS HOXHOLLI	
2024	SPECIALIST I PLANIFIKIMIT	ING. SILVA MUHAMETANJI	



# PLANIMETRIA E ÇATISË BANESËS PAS RIKONSTRUKSIONIT SHK. 1:100

Z. ELMAS VRAPI

FSHATI GORICAN

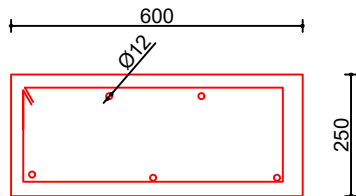
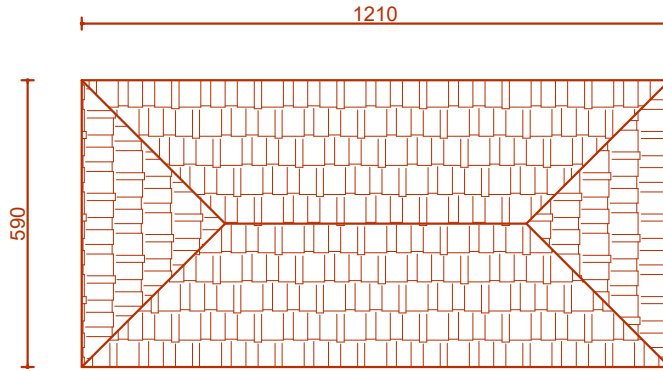

BREZ BETONARME  
SHKALLA 1:10

DREJTORIA E PLANIFIKIMIT TË TERRITORIT, INVESTIMEVE, KONTROLLIT TË PROJEKTEVE, E SHËRBIMEVE PUBLIKE DHE STREHIMIT	DREJTOR I DREJTORISE SE PLANIFIKIMIT TË TERRITORIT, INVESTIMEVE, KONTROLLIT TË PROJEKTEVE, E SHËRBIMEVE PUBLIKE DHE STREHIMIT	ING. GERALD BOLANI	
OBJEKTI: Z. ELMAS VRAPI	PERGJEGJES I DREJTORISE SE PLANIFIKIMIT	ING. REDINA MALASI	
FSHATI POSHNJE	SPECIALIST I PLANIFIKIMIT	ARK. ANTONIS HOXHOLLI	
2024	SPECIALIST I PLANIFIKIMIT	ING. SILVA MUHAMETANJI	

# PLANIMETRIA E ÇATISË BANESËS PAS RIKONSTRUKSIONIT SHK. 1:100

Z. ELMAS VRAPI

FSHATI GORICAN

SKEMA E ELEMENTEVE TE KAPRIATES KAP-1

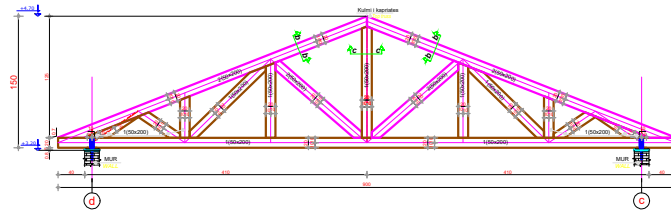

DETAJ D-1  
SHK 1:20

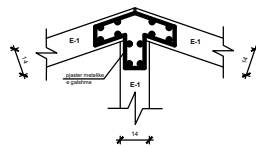

DETAJ D-2  
SHK 1:20

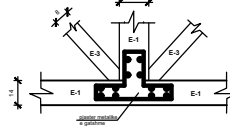

DETAJ D-3  
SHK 1:20

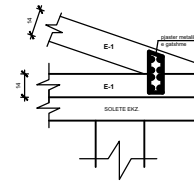

DETAJE  
SHKALLA 1:10

KULMI I KAPRIATES

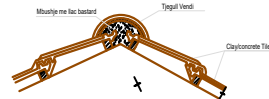

CATI ME TJEGULLA MARSELIEZE

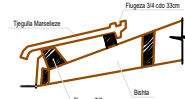

DETAJI 1

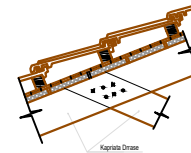

**SHENIM TEKNIK:**

- Tjeguilla marselieze
- Flugeza odo 33cm(4-3cm)
- Nje shtrise karton kaltramat
- Shtrise derrasah 4x2.5cm
- Kapriata derrase odo .m

DREJTORIA E PLANIFIKIMIT TË TERRITORIT, INVESTIMEVE, KONTROLLIT TË PROJEKTEVE, E SHËRBIMEVE PUBLIKE DHE STREHIMIT	DREJTOR I DREJTORISE SE PLANIFIKIMIT TË TERRITORIT, INVESTIMEVE, KONTROLLIT TË PROJEKTEVE, E SHËRBIMEVE PUBLIKE DHE STREHIMIT	ING. GERALD BOLANI	
OBJEKTI:  Z. ELMAS VRAPI  FSHATI POSHNJE  2024	PERGJEGJES I DREJTORISE SE PLANIFIKIMIT	ING. REDINA MALASI	
	SPECIALIST I PLANIFIKIMIT	ARK. ANTONIS HOXHOLLI	
	SPECIALIST I PLANIFIKIMIT	ING. SILVA MUHAMETANJI	



# PLANIMETRIA E BANESËS PAS RIKONSTRUKSIONIT SHK. 1:100

Z. MYSLYM SHEHU

FSHATI DRENOVICE

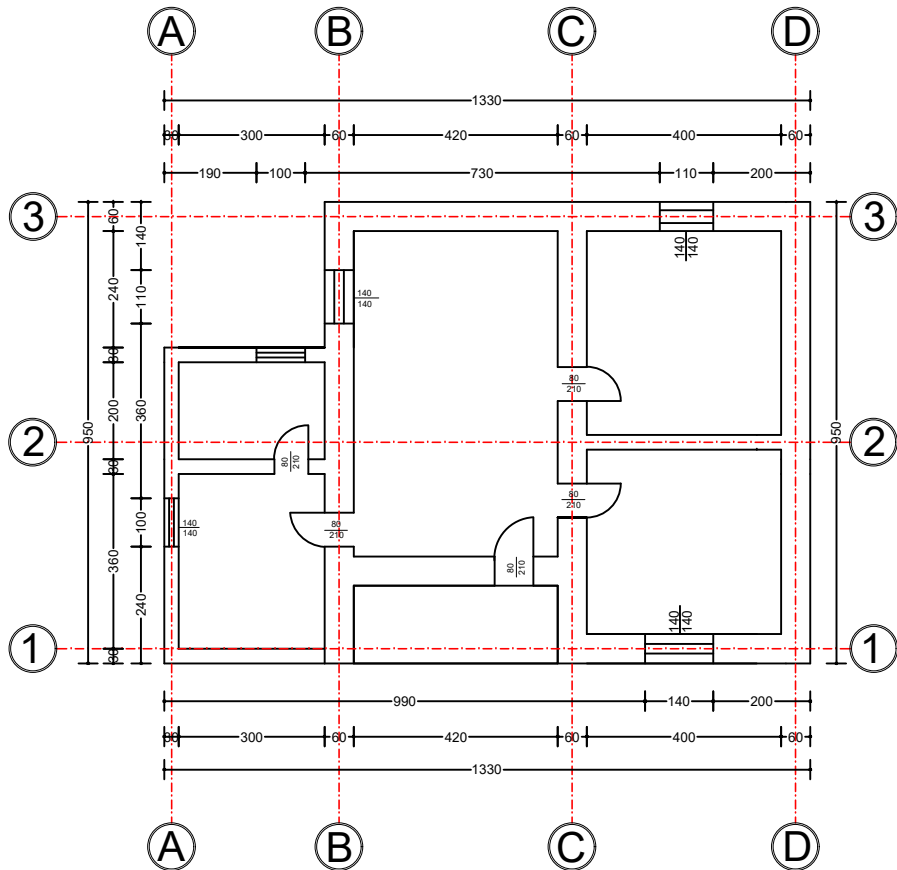

DREJTORIA E PLANIFIKIMIT TË TERRITORIT, INVESTIMEVE, KONTROLLIT TË PROJEKTEVE, E SHËRBIMEVE PUBLIKE DHE STREHIMIT	DREJTOR I DREJTORISE SE PLANIFIKIMIT TË TERRITORIT, INVESTIMEVE, KONTROLLIT TË PROJEKTEVE, E SHËRBIMEVE PUBLIKE DHE STREHIMIT	ING. GERALD BOLANI	
OBJEKTI:  Z. MYSLYM SHEHU  FSHATI DRENOVICE  2024	PERGJEGJES I DREJTORISE SE PLANIFIKIMIT	ING. REDINA MALASI	
	SPECIALIST I PLANIFIKIMIT	ARK. ANTONIS HOXHOLLI	
	SPECIALIST I PLANIFIKIMIT	ING. SILVA MUHAMETANJI	

# PLANIMETRIA E ÇATISË BANESËS PAS RIKONSTRUKSIONIT SHK. 1:100

Z. MYSLYM SHEHU

FSHATI DRENOVICE

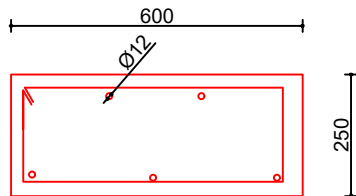
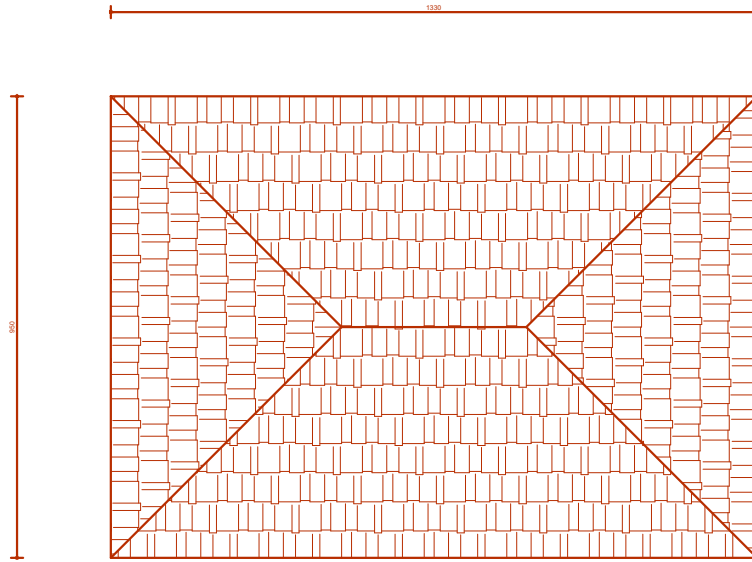

BREZ BETONARME  
SHKALLA 1:10

DREJTORIA E PLANIFIKIMIT TË TERRITORIT, INVESTIMEVE, KONTROLLIT TË PROJEKTEVE, E SHËRBIMEVE PUBLIKE DHE STREHIMIT	DREJTOR I DREJTORISE SE PLANIFIKIMIT TË TERRITORIT, INVESTIMEVE, KONTROLLIT TË PROJEKTEVE, E SHËRBIMEVE PUBLIKE DHE STREHIMIT	ING. GERALD BOLANI	
OBJEKTI: Z. MYSLYM SHEHU	PERGJEGJES I DREJTORISE SE PLANIFIKIMIT	ING. REDINA MALASI	
FSHATI DRENOVICE	SPECIALIST I PLANIFIKIMIT	ARK. ANTONIS HOXHOLLI	
2024	SPECIALIST I PLANIFIKIMIT	ING. SILVA MUHAMETANJI	

# PLANIMETRIA E ÇATISË BANESËS PAS RIKONSTRUKSIONIT SHK. 1:100

Z. MYSLYM SHEHU

FSHATI DRENOVICE

SKEMA E ELEMENTEVE TE KAPRIATES KAP-1

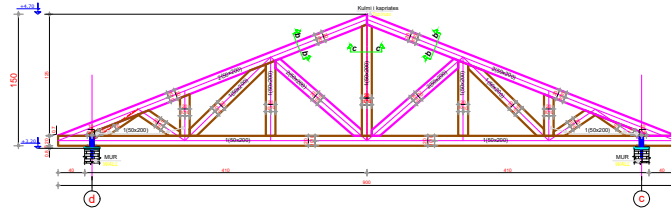

DETAJ D-1  
SHK 1:20

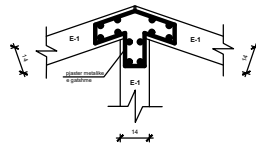

DETAJ D-2  
SHK 1:20

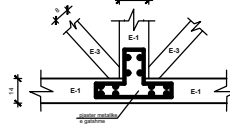

DETAJ D-3  
SHK 1:20

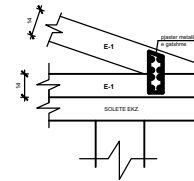

DETAJE  
SHKALLA 1:10

KULMI I KAPRIATES

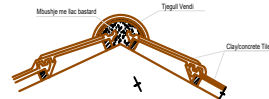

CATI ME TJEGULLA MARSELIEZE

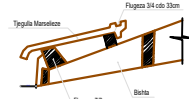

DETAJI 1

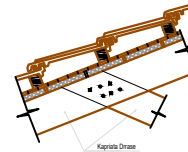

**SHENIM TEKNIK:**

- Tregulla marselieze
- Flugeza cdo 33cm(4-3cm)
- Nje shtrise karton kaltramat
- Shtrise derrasah 4x2.5cm
- Kapriata derrase cdo .m

DREJTORIA E PLANIFIKIMIT TË TERRITORIT, INVESTIMEVE, KONTROLLIT TË PROJEKTEVE, E SHËRBIMEVE PUBLIKE DHE STREHIMIT	DREJTOR I DREJTORISE SE PLANIFIKIMIT TE TERRITORIT, INVESTIMEVE, KONTROLLIT TE PROJEKTEVE, E SHËRBIMEVE PUBLIKE DHE STREHIMIT	ING. GERALD BOLANI	
OBJEKTI:  Z. MYSLYM SHEHU  FSHATI DRENOVICE  2024	PERGJEGJES I DREJTORISE SE PLANIFIKIMIT	ING. REDINA MALASI	
	SPECIALIST I PLANIFIKIMIT	ARK. ANTONIS HOXHOLLI	
	SPECIALIST I PLANIFIKIMIT	ING. SILVA MUHAMETANJI	





# PLANIMETRIA E ÇATISË BANESËS PAS RIKONSTRUKSIONIT SHK. 1:100

Z. ARTIOL XHEZMI BARJAMI

FSHATI DRENOVICE

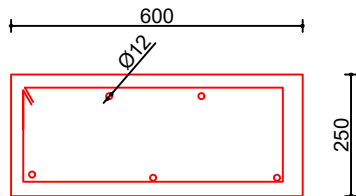
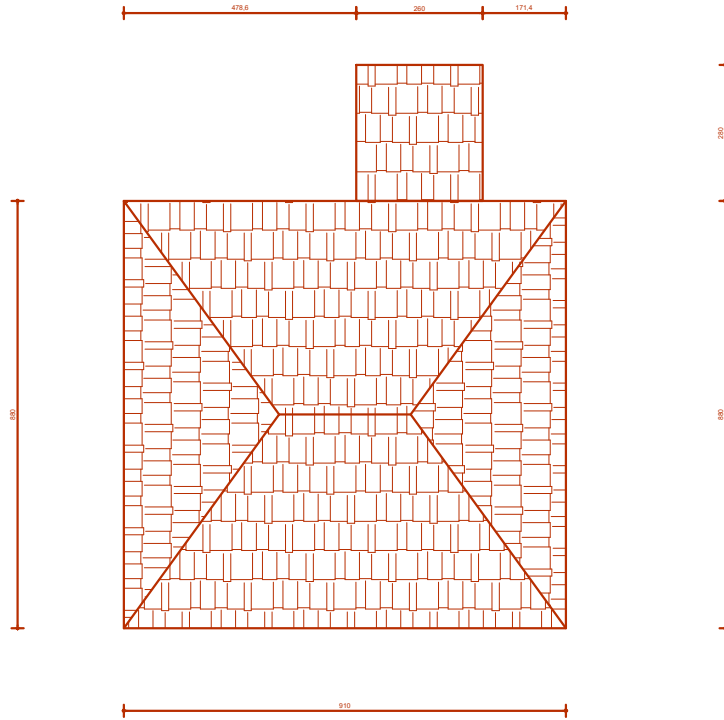

BREZ BETONARME  
SHKALLA 1:10

DREJTORIA E PLANIFIKIMIT TË TERRITORIT, INVESTIMEVE, KONTROLLIT TË PROJEKTEVE, E SHËRBIMEVE PUBLIKE DHE STREHIMIT	DREJTOR I DREJTORISE SE PLANIFIKIMIT TË TERRITORIT, INVESTIMEVE, KONTROLLIT TË PROJEKTEVE, E SHËRBIMEVE PUBLIKE DHE STREHIMIT	ING. GERALD BOLANI	
OBJEKTI: Z. ARTIOL XHEZMI BARJAMI	PERGJEGJES I DREJTORISE SE PLANIFIKIMIT	ING. REDINA MALASI	
FSHATI DRENOVICE	SPECIALIST I PLANIFIKIMIT	ARK. ANTONIS HOXHOLLI	
2024	SPECIALIST I PLANIFIKIMIT	ING. SILVA MUHAMETANJI	

# PLANIMETRIA E ÇATISË BANESËS PAS RIKONSTRUKSIONIT SHK. 1:100

Z. ARTIOL XHEZMI BARJAMI

FSHATI DRENOVICE

SKEMA E ELEMENTEVE TE KAPRIATES KAP-1

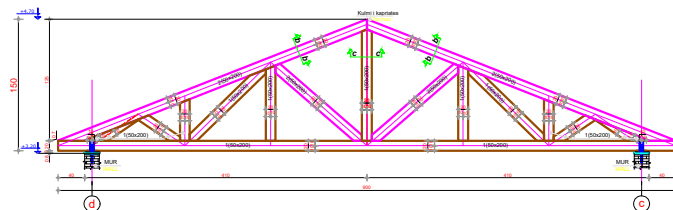

DETAJ D-1  
SHK 1:20

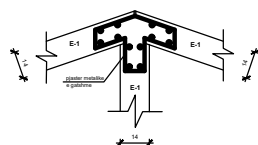

DETAJ D-2  
SHK 1:20

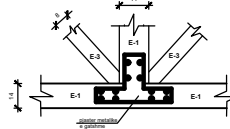

DETAJ D-3  
SHK 1:20

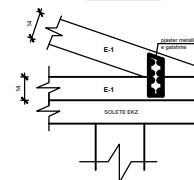

DETAJE  
SHKALLA 1:10

KULMI I KAPRIATES

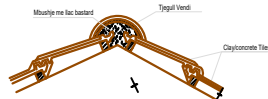

CATI ME TJEGULLA MARSELIEZE

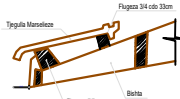

DETAJI 1

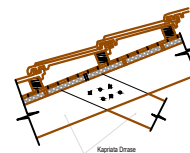

**SHENIM TEKNIK:**

- Tregulla marselieze
- Flugeza cdo 33cm(4-3cm)
- Nje shtrise karton kaltramat
- Shtrise derrasah 4x2.5cm
- Kapriza derrase cdo .m

DREJTORIA E PLANIFIKIMIT TË TERRITORIT, INVESTIMEVE, KONTROLLIT TË PROJEKTEVE, E SHËRBIMEVE PUBLIKE DHE STREHIMIT	DREJTOR I DREJTORISE SE PLANIFIKIMIT TË TERRITORIT, INVESTIMEVE, KONTROLLIT TË PROJEKTEVE, E SHËRBIMEVE PUBLIKE DHE STREHIMIT	ING. GERALD BOLANI	
OBJEKTI:  Z. ARTIOL XHEZMI BARJAMI  FSHATI DRENOVICE  2024	PERGJEGJES I DREJTORISE SE PLANIFIKIMIT	ING. REDINA MALASI	
	SPECIALIST I PLANIFIKIMIT	ARK. ANTONIS HOXHOLLI	
	SPECIALIST I PLANIFIKIMIT	ING. SILVA MUHAMETANJI	

# PLANIMETRIA E BANESËS PAS RIKONSTRUKSIONIT SHK. 1:100

Z. SHAHE Tafa FSHATI GORICAN

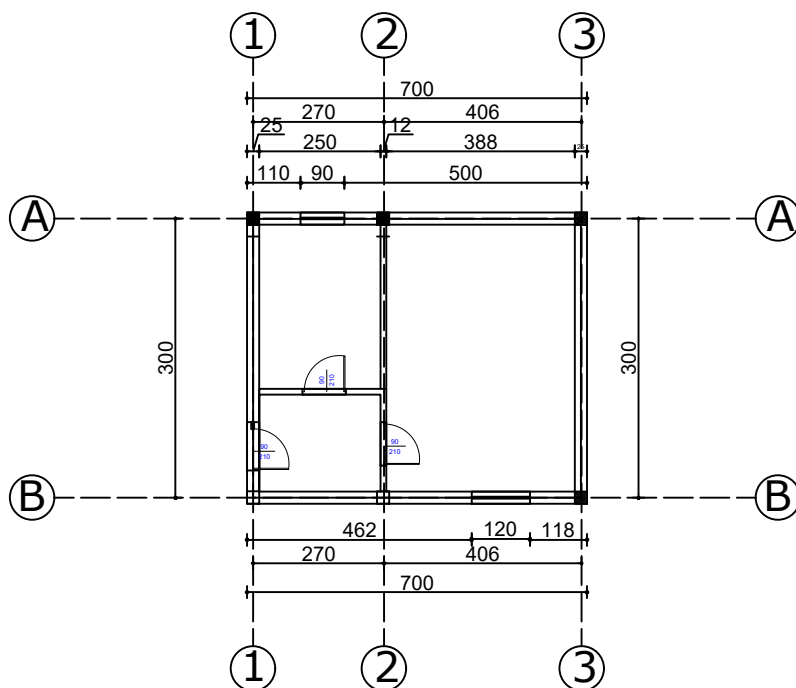

DREJTORIA E PLANIFIKIMIT TË TERRITORIT, INVESTIMEVE, KONTROLLIT TË PROJEKTEVE, E SHËRBIMEVE PUBLIKE DHE STREHIMIT	DREJTOR I DREJTORISE SE PLANIFIKIMIT TË TERRITORIT, INVESTIMEVE, KONTROLLIT TË PROJEKTEVE, E SHËRBIMEVE PUBLIKE DHE STREHIMIT	ING. GERALD BOLANI	
OBJEKTI:  Z. SHAHE Tafa  FSHATI GORICAN  2024	PERGJEGJES I DREJTORISE SE PLANIFIKIMIT	ING. REDINA MALASI	
	SPECIALIST I PLANIFIKIMIT	ARK. ANTONIS HOXHOLLI	
	SPECIALIST I PLANIFIKIMIT	ING. SILVA MUHAMETANJI	

# PLANIMETRIA E ÇATISË BANESËS PAS RIKONSTRUKSIONIT SHK. 1:100

Z. SHAHE TAFA FSHATI GORICAN

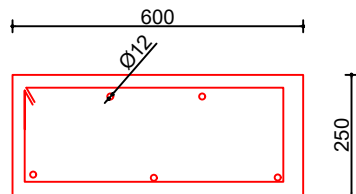
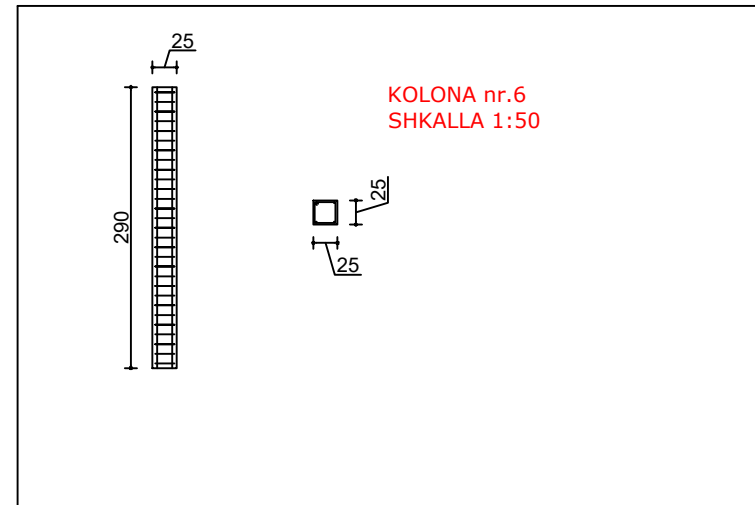
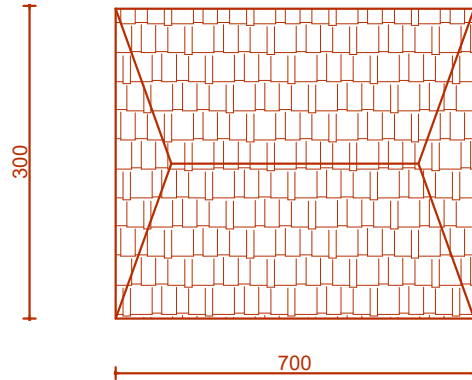

BREZ BETONARME  
SHKALLA 1:10

DREJTORIA E PLANIFIKIMIT TË TERRITORIT, INVESTIMEVE, KONTROLLIT TË PROJEKTEVE, E SHËRBIMEVE PUBLIKE DHE STREHIMIT	DREJTOR I DREJTORISE SE PLANIFIKIMIT TË TERRITORIT, INVESTIMEVE, KONTROLLIT TË PROJEKTEVE, E SHËRBIMEVE PUBLIKE DHE STREHIMIT	ING. GERALD BOLANI	
OBJEKTI: Z. SHAHE TAFA  FSHATI GORICAN  2024	PERGJEGJES I DREJTORISE SE PLANIFIKIMIT	ING. REDINA MALASI	
	SPECIALIST I PLANIFIKIMIT	ARK. ANTONIS HOXHOLLI	
	SPECIALIST I PLANIFIKIMIT	ING. SILVA MUHAMETANJI	



# PLANIMETRIA E ÇATISË BANESËS PAS RIKONSTRUKSIONIT SHK. 1:100

Z. SHAHE Tafa FSHATI GORICAN

SKEMA E ELEMENTEVE TE KAPRIATES KAP-1

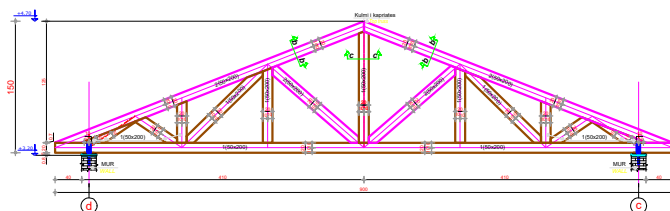

DETAJ D-1  
SHK 1:20

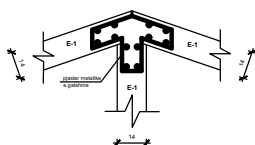

DETAJ D-2  
SHK 1:20

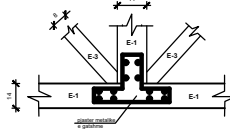

DETAJ D-3  
SHK 1:20

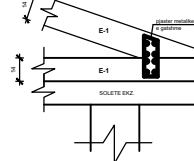

DETAJE  
SHKALLA 1:10

KULMI I KAPRIATES

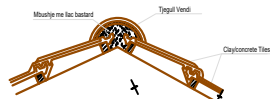

CATI ME TJEGULLA MARSELIEZE

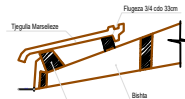

DETAJI 1

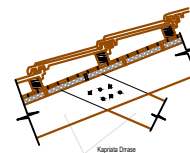

**SHENIM TEKNIK:**

- Tregulla marselieze
- Flugeza cdo 33cm(4-3cm)
- Nje shtrise karton kaltramat
- Shtrise derrasah 4x2.5cm
- Kapriata derrase cdo .m

DREJTORIA E PLANIFIKIMIT TË TERRITORIT, INVESTIMEVE, KONTROLLIT TË PROJEKTEVE, E SHËRBIMEVE PUBLIKE DHE STREHIMIT	DREJTORI I DREJTORISE SE PLANIFIKIMIT TË TERRITORIT, INVESTIMEVE, KONTROLLIT TË PROJEKTEVE, E SHËRBIMEVE PUBLIKE DHE STREHIMIT	ING. GERALD BOLANI	
OBJEKTI:  Z. SHAHE Tafa  FSHATI GORICAN  2024	PERGJEGJES I DREJTORISE SE PLANIFIKIMIT	ING. REDINA MALASI	
	SPECIALIST I PLANIFIKIMIT	ARK. ANTONIS HOXHOLLI	
	SPECIALIST I PLANIFIKIMIT	ING. SILVA MUHAMETANJI	



# PLANIMETRIA E ÇATISË BANESËS PAS RIKONSTRUKSIONIT SHK. 1:100

ZNJ. ZAIDE DHEMBO

FSHATI BISTROVICE

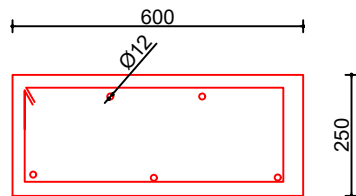
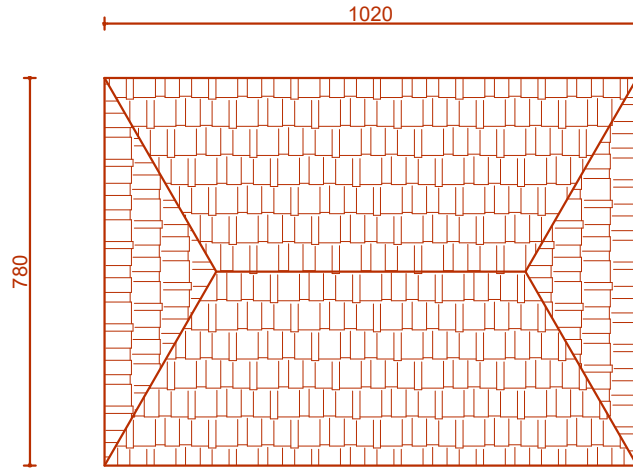

BREZ BETONARME  
SHKALLA 1:10

DREJTORIA E PLANIFIKIMIT TË TERRITORIT, INVESTIMEVE, KONTROLLIT TË PROJEKTEVE, E SHËRBIMEVE PUBLIKE DHE STREHIMIT	DREJTOR I DREJTORISE SE PLANIFIKIMIT TË TERRITORIT, INVESTIMEVE, KONTROLLIT TË PROJEKTEVE, E SHËRBIMEVE PUBLIKE DHE STREHIMIT	ING. GERALD BOLANI	
OBJEKTI: ZNJ. ZAIDE DHEMBO	PERGJEGJES I DREJTORISE SE PLANIFIKIMIT	ING. REDINA MALASI	
FSHATI BISTROVICE	SPECIALIST I PLANIFIKIMIT	ARK. ANTONIS HOXHOLLI	
2024	SPECIALIST I PLANIFIKIMIT	ING. SILVA MUHAMETANJI	

# PLANIMETRIA E ÇATISË BANESËS PAS RIKONSTRUKSIONIT SHK. 1:100

ZNJ. ZAIDE DHEMBO

FSHATI BISTROVICE

SKEMA E ELEMENTEVE TE KAPRIATES KAP-1

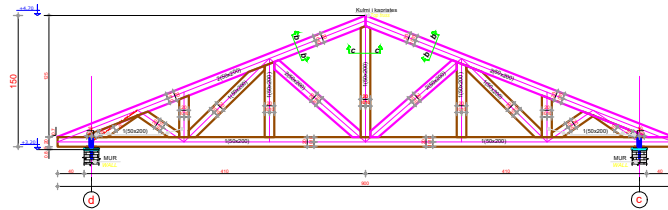

DETAJ D-1  
SHK 1:20

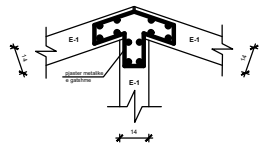

DETAJ D-2  
SHK 1:20

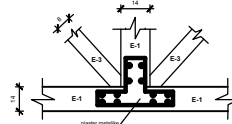

DETAJ D-3  
SHK 1:20

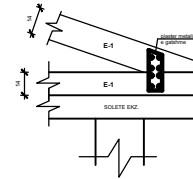

DETAJE  
SHKALLA 1:10

KULMI I KAPRIATES

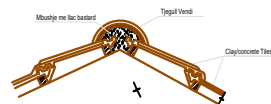

CATI ME TJEGULLA MARSELIEZE



DETAJI 1

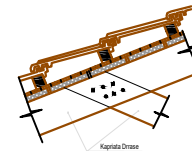

**SHENIM TEKNIK:**

- \*Tregulla marselieze
- \*Fligjeza odo 33cm(4-3cm)
- \*Nje shitese karbon katimimal
- \*Shitese derraseash d=2,5cm
- \*Kapriata derrase odo ...m

DREJTORIA E PLANIFIKIMIT TË TERRITORIT, INVESTIMEVE, KONTROLLIT TË PROJEKTEVE, E SHËRBIMEVE PUBLIKE DHE STREHIMIT	DREJTORI DREJTORISE SE PLANIFIKIMIT TË TERRITORIT, INVESTIMEVE, KONTROLLIT TË PROJEKTEVE, E SHËRBIMEVE PUBLIKE DHE STREHIMIT	ING. GERALD BOLANI	
OBJEKTI:  ZNJ. ZAIDE DHEMBO  FSHATI BISTROVICE  2024	PERGJEGJES I DREJTORISE SE PLANIFIKIMIT	ING. REDINA MALASI	
	SPECIALIST I PLANIFIKIMIT	ARK. ANTONIS HOXHOLLI	
	SPECIALIST I PLANIFIKIMIT	ING. SILVA MUHAMETANJI	



# PLANIMETRIA E BANESËS PAS RIKONSTRUKSIONIT SHK. 1:100

Z. STEFANO SHIMO

FSHATI PASHALLI

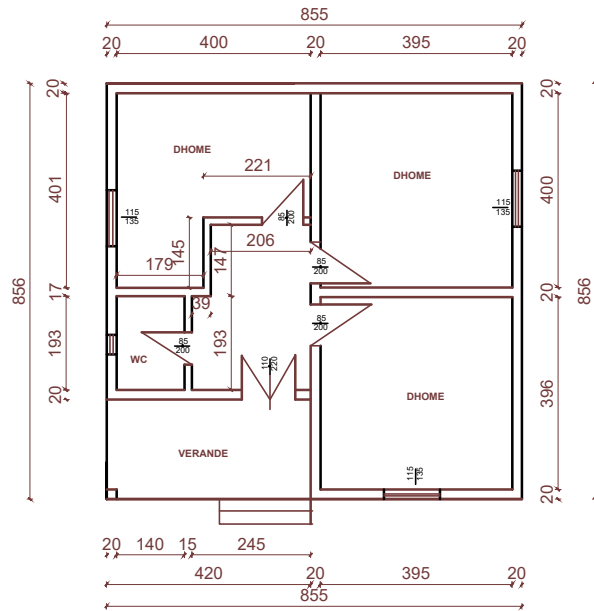

DREJTORIA E PLANIFIKIMIT TË TERRITORIT, INVESTIMEVE, KONTROLLIT TË PROJEKTEVE, E SHËRBIMEVE PUBLIKE DHE STREHIMIT	DREJTOR I DREJTORISE SE PLANIFIKIMIT TË TERRITORIT, INVESTIMEVE, KONTROLLIT TË PROJEKTEVE, E SHËRBIMEVE PUBLIKE DHE STREHIMIT	ING. GERALD BOLANI	
OBJEKTI:  Z. STEFANO SHIMO  FSHATI PASHALLI  2024	PERGJEGJES I DREJTORISE SE PLANIFIKIMIT	ING. REDINA MALASI	
	SPECIALIST I PLANIFIKIMIT	ARK. ANTONIS HOXHOLLI	
	SPECIALIST I PLANIFIKIMIT	ING. SILVA MUHAMETANJI	

# PLANIMETRIA E ÇATISË BANESËS PAS RIKONSTRUKSIONIT SHK. 1:100

Z. STEFANO SHIMO

FSHATI PASHALLI

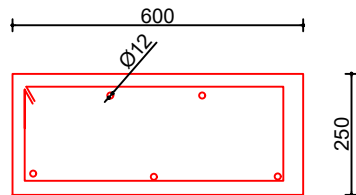
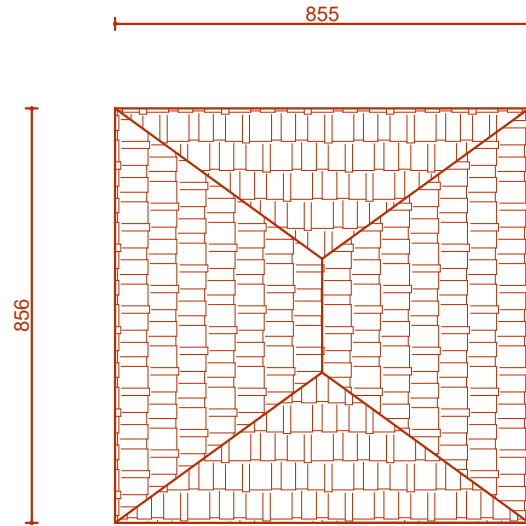

BREZ BETONARME  
SHKALLA 1:10

DREJTORIA E PLANIFIKIMIT TË TERRITORIT, INVESTIMEVE, KONTROLLIT TË PROJEKTEVE, E SHËRBIMEVE PUBLIKE DHE STREHIMIT	DREJTOR I DREJTORISE SE PLANIFIKIMIT TË TERRITORIT, INVESTIMEVE, KONTROLLIT TË PROJEKTEVE, E SHËRBIMEVE PUBLIKE DHE STREHIMIT	ING. GERALD BOLANI	
OBJEKTI: Z. STEFANO SHIMO FSHATI PASHALLI 2024	PERGJEGJES I DREJTORISE SE PLANIFIKIMIT	ING. REDINA MALASI	
	SPECIALIST I PLANIFIKIMIT	ARK. ANTONIS HOXHOLLI	
	SPECIALIST I PLANIFIKIMIT	ING. SILVA MUHAMETANJI	

# PLANIMETRIA E ÇATISË BANESËS PAS RIKONSTRUKSIONIT SHK. 1:100

Z. STEFANO SHIMO

FSHATI PASHALLI

SKEMA E ELEMENTEVE TE KAPRIATES KAP-1

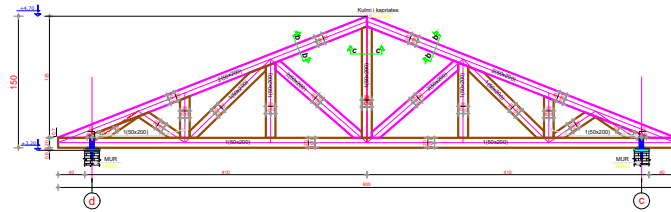

DETAJ D-1  
SHK 1:20

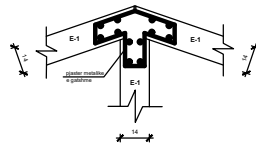

DETAJ D-2  
SHK 1:20

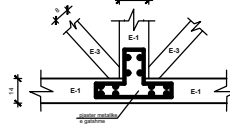

DETAJ D-3  
SHK 1:20

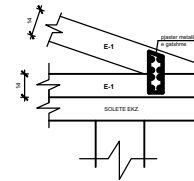

DETAJE  
SHKALLA 1:10

KULMI I KAPRIATES

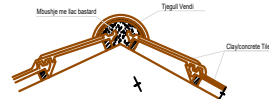

CATI ME TJEGULLA MARSELIEZE



DETAJI 1

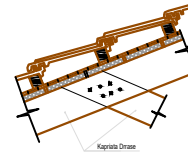

**SHENIM TEKNIK:**

- Tregulla marselieze
- Flugeza cdo 33cm(4-3cm)
- Nje shtrise karton kaltramat
- Shtrise derrashesh 4x2.5cm
- Kapriates derrase cdo .m

DREJTORIA E PLANIFIKIMIT TË TERRITORIT, INVESTIMEVE, KONTROLLIT TË PROJEKTEVE, E SHËRBIMEVE PUBLIKE DHE STREHIMIT	DREJTOR I DREJTORISE SE PLANIFIKIMIT TË TERRITORIT, INVESTIMEVE, KONTROLLIT TË PROJEKTEVE, E SHËRBIMEVE PUBLIKE DHE STREHIMIT	ING. GERALD BOLANI	
OBJEKTI:  Z. STEFANO SHIMO  FSHATI PASHALLI  2024	PERGJEGJES I DREJTORISE SE PLANIFIKIMIT	ING. REDINA MALASI	
	SPECIALIST I PLANIFIKIMIT	ARK. ANTONIS HOXHOLLI	
	SPECIALIST I PLANIFIKIMIT	ING. SILVA MUHAMETANJI	

# PLANIMETRIA E BANESËS PAS RIKONSTRUKSIONIT SHK. 1:100

Z. SHABAN HOXHAJ

FSHATI BISTROVICE

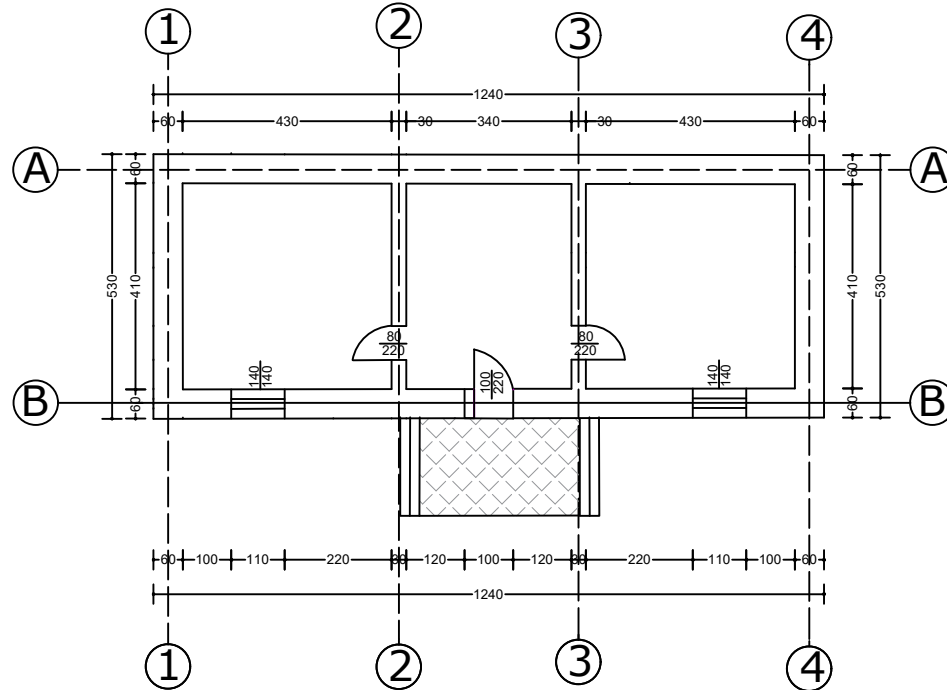

DREJTORIA E PLANIFIKIMIT TË TERRITORIT, INVESTIMEVE, KONTROLLIT TË PROJEKTEVE, E SHËRBIMEVE PUBLIKE DHE STREHIMIT	DREJTOR I DREJTORISE SE PLANIFIKIMIT TË TERRITORIT, INVESTIMEVE, KONTROLLIT TË PROJEKTEVE, E SHËRBIMEVE PUBLIKE DHE STREHIMIT	ING. GERALD BOLANI	
OBJEKTI: Z.SHABAN HOXHAJ	PERGJEGJES I DREJTORISE SE PLANIFIKIMIT	ING. REDINA MALASI	
FSHATI BISTROVICE	SPECIALIST I PLANIFIKIMIT	ARK. ANTONIS HOXHOLLI	
2024	SPECIALIST I PLANIFIKIMIT	ING. SILVA MUHAMETANJI	

# PLANIMETRIA E ÇATISË BANESËS PAS RIKONSTRUKSIONIT SHK. 1:100

Z. SHABAN HOXHAJ

FSHATI BISTROVICE

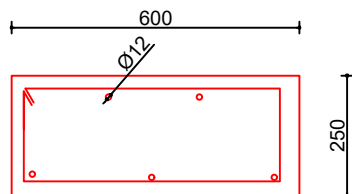
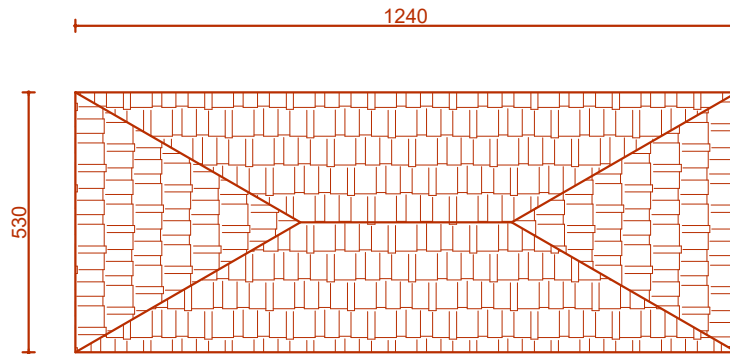

BREZ BETONARME  
SHKALLA 1:10

DREJTORIA E PLANIFIKIMIT TË TERRITORIT, INVESTIMEVE, KONTROLLIT TË PROJEKTEVE, E SHËRBIMEVE PUBLIKE DHE STREHIMIT	DREJTOR I DREJTORISE SE PLANIFIKIMIT TË TERRITORIT, INVESTIMEVE, KONTROLLIT TË PROJEKTEVE, E SHËRBIMEVE PUBLIKE DHE STREHIMIT	ING. GERALD BOLANI	
OBJEKTI:  Z.SHABAN HOXHAJ  FSHATI BISTROVICE  2024	PERGJEGJES I DREJTORISE SE PLANIFIKIMIT	ING. REDINA MALASI	
	SPECIALIST I PLANIFIKIMIT	ARK. ANTONIS HOXHOLLI	
	SPECIALIST I PLANIFIKIMIT	ING. SILVA MUHAMETANJI	

# PLANIMETRIA E ÇATISË BANESËS PAS RIKONSTRUKSIONIT SHK. 1:100

Z. SHABAN HOXHAJ

FSHATI BISTROVICE

SKEMA E ELEMENTEVE TE KAPRIATES KAP-1

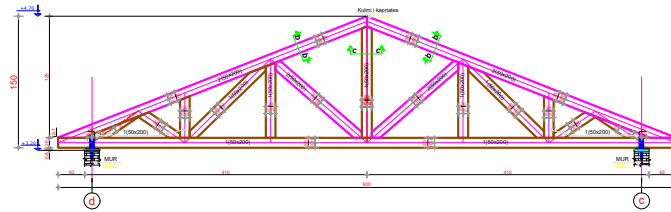

DETAJ D-1  
SHK 1:20

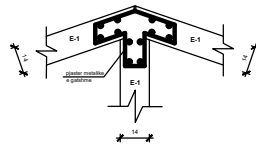

DETAJ D-2  
SHK 1:20

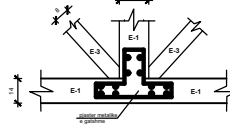

DETAJ D-3  
SHK 1:20

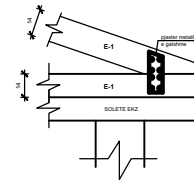

DETAJE  
SHKALLA 1:10

KULMI I KAPRIATES

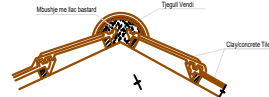

CATI ME TJEGULLA MARSELIEZE

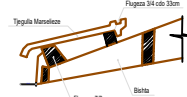

DETAJI 1

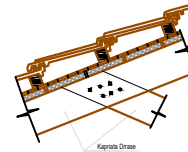

**SHENIM TEKNIK:**

- Tregulla marselieze
- Flugeza cdo 33cm(4-3cm)
- Nje shtrise karton kaltramat
- Shtrise derraseah 4/2-5cm
- Kapriata derrase cdo .m

DREJTORIA E PLANIFIKIMIT TË TERRITORIT, INVESTIMEVE, KONTROLLIT TË PROJEKTEVE, E SHËRBIMEVE PUBLIKE DHE STREHIMIT	DREJTOR I DREJTORISE SE PLANIFIKIMIT TË TERRITORIT, INVESTIMEVE, KONTROLLIT TË PROJEKTEVE, E SHËRBIMEVE PUBLIKE DHE STREHIMIT	ING. GERALD BOLANI	
OBJEKTI:  Z.SHABAN HOXHAJ  FSHATI BISTROVICE  2024	PERGJEGJES I DREJTORISE SE PLANIFIKIMIT	ING. REDINA MALASI	
	SPECIALIST I PLANIFIKIMIT	ARK. ANTONIS HOXHOLLI	
	SPECIALIST I PLANIFIKIMIT	ING. SILVA MUHAMETANJI	



# PLANIMETRIA E BANESËS PAS RIKONSTRUKSIONIT SHK. 1:100

Z. PETRAQ DYSHNIKU

FSHATI POBRAT

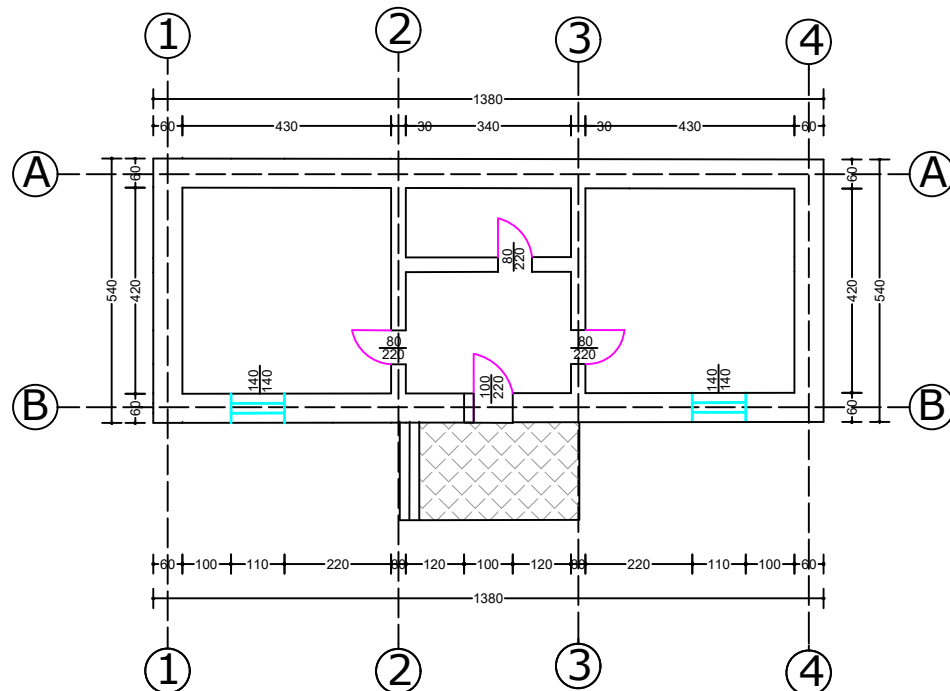

DREJTORIA E PLANIFIKIMIT TË TERRITORIT, INVESTIMEVE, KONTROLLIT TË PROJEKTEVE, E SHËRBIMEVE PUBLIKE DHE STREHIMIT	DREJTOR I DREJTORISE SE PLANIFIKIMIT TË TERRITORIT, INVESTIMEVE, KONTROLLIT TË PROJEKTEVE, E SHËRBIMEVE PUBLIKE DHE STREHIMIT	ING. GERALD BOLANI	
OBJEKTI: Z.PETRAQ DYSHNIKU	PERGJEGJES I DREJTORISE SE PLANIFIKIMIT	ING. REDINA MALASI	
FSHATI POBRAT	SPECIALIST I PLANIFIKIMIT	ARK. ANTONIS HOXHOLLI	
2024	SPECIALIST I PLANIFIKIMIT	ING. SILVA MUHAMETANJI	

# PLANIMETRIA E ÇATISË BANESËS PAS RIKONSTRUKSIONIT SHK. 1:100

Z. PETRAQ DYSHNIKU

FSHATI POBRAT

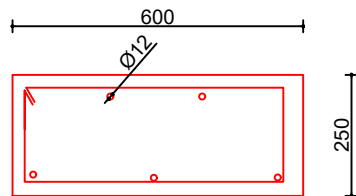
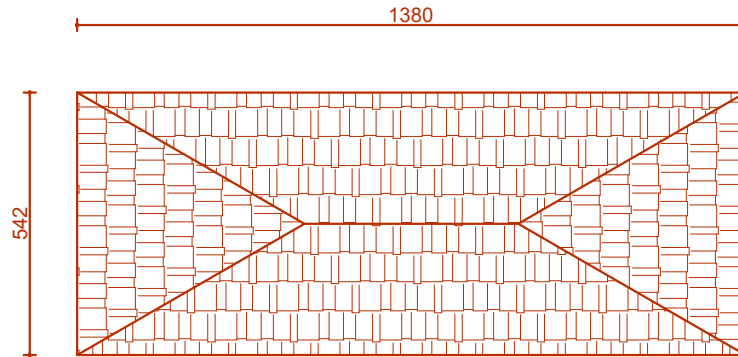

BREZ BETONARME  
SHKALLA 1:10

DREJTORIA E PLANIFIKIMIT TË TERRITORIT, INVESTIMEVE, KONTROLLIT TË PROJEKTEVE, E SHËRBIMEVE PUBLIKE DHE STREHIMIT	DREJTOR I DREJTORISE SE PLANIFIKIMIT TË TERRITORIT, INVESTIMEVE, KONTROLLIT TË PROJEKTEVE, E SHËRBIMEVE PUBLIKE DHE STREHIMIT	ING. GERALD BOLANI	
OBJEKTI: Z.PETRAQ DYSHNIKU FSHATI POBRAT 2024	PERGJEGJES I DREJTORISE SE PLANIFIKIMIT	ING. REDINA MALASI	
	SPECIALIST I PLANIFIKIMIT	ARK. ANTONIS HOXHOLLI	
	SPECIALIST I PLANIFIKIMIT	ING. SILVA MUHAMETANJI	

# PLANIMETRIA E ÇATISË BANESËS PAS RIKONSTRUKSIONIT SHK. 1:100

Z. PETRAQ DYSHNIKU

FSHATI POBRAT

SKEMA E ELEMENTEVE TE KAPRIATES KAP-1

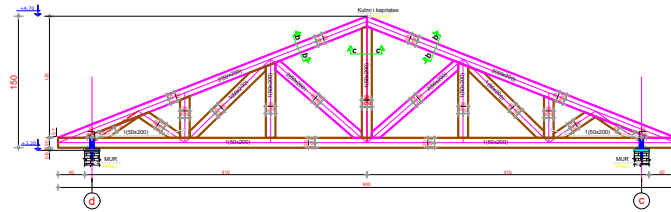

DETAJ D-1  
SHK 1:20

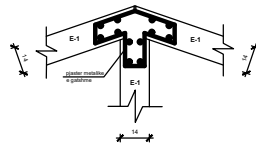

DETAJ D-2  
SHK 1:20

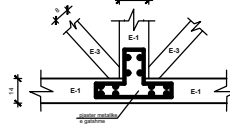

DETAJ D-3  
SHK 1:20

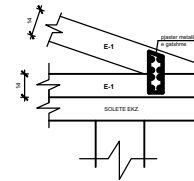

DETAJE  
SHKALLA 1:10

KULMI I KAPRIATES

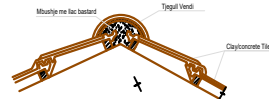

CATI ME TJEGULLA MARSELIEZE



DETAJI 1

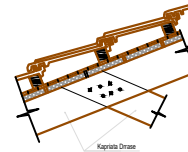

**SHENIM TEKNIK:**

- Tregulla marselieze
- Flugeza cdo 33cm(4-3cm)
- Nje shtrise karton kaltramat
- Shtrise derrasash 4/2-5cm
- Kapriates derrase cdo .m

DREJTORIA E PLANIFIKIMIT TË TERRITORIT, INVESTIMEVE, KONTROLLIT TË PROJEKTEVE, E SHËRBIMEVE PUBLIKE DHE STREHIMIT	DREJTOR I DREJTORISE SE PLANIFIKIMIT TË TERRITORIT, INVESTIMEVE, KONTROLLIT TË PROJEKTEVE, E SHËRBIMEVE PUBLIKE DHE STREHIMIT	ING. GERALD BOLANI	
OBJEKTI:  Z.PETRAQ DYSHNIKU  FSHATI POBRAT  2024	PERGJEGJES I DREJTORISE SE PLANIFIKIMIT	ING. REDINA MALASI	
	SPECIALIST I PLANIFIKIMIT	ARK. ANTONIS HOXHOLLI	
	SPECIALIST I PLANIFIKIMIT	ING. SILVA MUHAMETANJI	

Datë

\_\_\_\_\_/\_\_\_\_\_/2024

**DEKLARATË PËR MIRATIMIN E PUNIMEVE**

Unë i nënshkruari Robert Shella, banues në Lagjen/Fshatin 4 shtatori, Njësia administrative Udë Vajgarore, bashkia Dimal, me numër personal G00118001P pasi u njoha me projektin e përmirësimit të banesës time në projektin “Përmirësimi i banesave ekzistuese për komunitetet e varfëra dhe të pafavorizuara” dhe mu shpjegua nga ana e specialistëve të bashkisë Dimal, deklaroj me vullnetin tim të lirë se jam dakort me punimet që do të kryhen sipas projekt - preventivit që do të hartojë Drejtoria e Planifikimit dhe Zhvillimit të Territorit në bashkinë Dimal.

**Deklaruesi**

Robert Shella 

Tel: 069 266 98 30

## DEK korat

Unë dhe Nikollay Sheklla dhe 3 vëllorët e mi  
jemi okort që të lihen punime në  
shërbim të tonë, për të jemi në kushte të  
vështira ekonomike dhe dy vëllorët e mi  
jone të pa punshëm dhe të rëmur mendohet  
të gjithë në jetojmë në një shtëpi.  
ju lutemi në ndihmoni të  
rregullojmë shërbim.

Robert Sheklla, Nikollay Sheklla

RSH

NSh



REPUBLIKA E SHQIPËRISË

Bashkia Dimal

Njësia administrative Ura-vajguore

Zyra e Gjendjes Civile 5



## CERTIFIKATË FAMILJARE

Date: 05.02.2024

Në bazë të Regjistrit Kombëtar të Gjendjes Civile të vitit 2010, vërtetohen të dhënat e mëposhtme:

Nr.	Emri e Mbledhësi	Emri i Babait	Emri i Nënës	Gjinia	Lidhja me K. Familjarin	Data lindja	Gjendja Civile	Vendlindja	Shtetësia	Numri Person
1.	Robert SHELLA	Mihal	Pase	M	Kryefamiljar	18-01-1960	I/e martuar	Ura Vajguore, Berat	Shqiptare	G001180
2.	Adelina SHELLA	Milush	Vangjeli	F	Bashkeshortë	28-09-1971	I/e martuar	Ura Vajguore, Berat	Shqiptare	H159280
3.	Alberta SHELLA	Robert	Adelina	F	E Bija	19-11-2004	Begar/e	Berat	Shqiptare	K461190
4.	-----	-----	-----	-----	-----	-----	-----	-----	-----	-----
5.	-----	-----	-----	-----	-----	-----	-----	-----	-----	-----
6.	-----	-----	-----	-----	-----	-----	-----	-----	-----	-----
7.	-----	-----	-----	-----	-----	-----	-----	-----	-----	-----
8.	-----	-----	-----	-----	-----	-----	-----	-----	-----	-----
9.	-----	-----	-----	-----	-----	-----	-----	-----	-----	-----
10.	-----	-----	-----	-----	-----	-----	-----	-----	-----	-----

Kjo certifikatë lëshohet për

Dokument



Vulosur elektronikisht nga Drejtorja e  
Përgjithshme e Gjendjes Civile  
Date: 2024/02/05 20:30:57 +02:00  
G00118001P2024020520304890F001



Datë

\_\_\_\_\_/\_\_\_\_\_/2024

**DEKLARATË PËR MIRATIMIN E PUNIMEVE**

Unë i nënshkruari Pëllum Gori, banues në Lagjen/Fshatin  
u Shtator, Njësia administrative Ure Vajgesore, bashkia  
Dimal, me numër personal F904250014 pasi u njoha me projektin e  
përmirësimit të banesës time në projektin “Përmirësimi i banesave ekzistuese për komunitetet e  
varfëra dhe të pafavorizuara” dhe mu shpjegua nga ana e specialistëve të bashkisë Dimal, deklaroj me  
vullnetin tim të lirë se jam dakort me punimet që do të kryhen sipas projekt - preventivit që do të  
hartojë Drejtoria e Planifikimit dhe Zhvillimit të Territorit në bashkinë Dimal.

**Deklaruesi**

Pëllum Gori



Tel: 0688558869



REPUBLIKA E SHQIPËRISË

Bashkia Dimal

Njësia administrative Ura-vaigurore

Zyra e Gjendjes Civile 5



Date: 05.02.2024

### CERTIFIKATË FAMILJARE

Në bazë të Regjistrit Kombëtar të Gjendjes Civile të vitit 2010, vërtetohen të dhënat e mëposhtme:

Nr.	Emri e Mbiemri	Emri i Babait	Emri i Nënës	Gjinia	Lidhja me K. Familjarin	Data lindja	Gjendja Civile	Vendlindja	Shtetësia	Num Person
1.	Pëllumb QORI	Xhemil	Refije	M	Kryefamiljar Bashkeshortë	25-04-1959	I/e martuar	Kuçovë, Berat	Shqiptare	F904250
2.	Menduha QORI	Mevlud	Drita	F		10-06-1955	I/e martuar	Berat	Shqiptare	F556100
3.	-----	-----	-----	-----	-----	-----	-----	-----	-----	-----
4.	-----	-----	-----	-----	-----	-----	-----	-----	-----	-----
5.	-----	-----	-----	-----	-----	-----	-----	-----	-----	-----
6.	-----	-----	-----	-----	-----	-----	-----	-----	-----	-----
7.	-----	-----	-----	-----	-----	-----	-----	-----	-----	-----
8.	-----	-----	-----	-----	-----	-----	-----	-----	-----	-----
9.	-----	-----	-----	-----	-----	-----	-----	-----	-----	-----
10.	-----	-----	-----	-----	-----	-----	-----	-----	-----	-----

Kjo certifikatë lëshohet për

Dokument



Valosur elektronikisht nga Drejtorja e  
Përgjithshme e Gjendjes Civile  
Date: 2024/02/05 20:18:23 +02:00  
F90425001V2024020520181547001





PLANIMETRIA E SHTATË E MËSËSË PAS KONSTRUKSIONIT SHK. 1:100  
 Z. PELLUMB QORI DHE ROBERT SHELLA URE VAJGURE

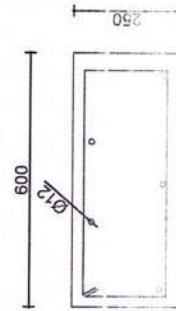
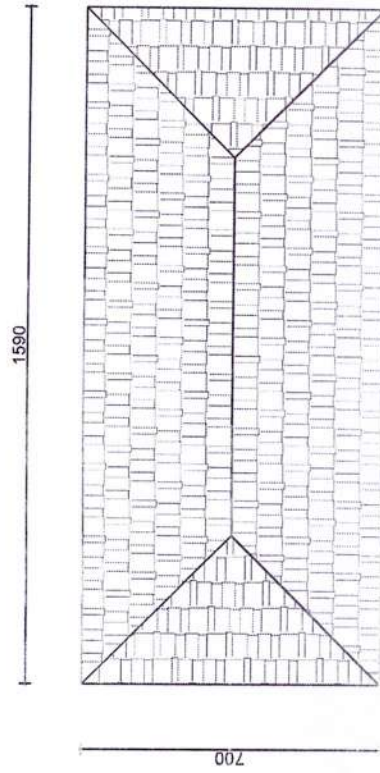

BREZ BETONADME  
 SHKALLA 1:10

DREKTORIA E MARRIMIT TE TERKATORIT, DREKTORIA E KONTROLLIT TE PROJEKTEVE, E SHËRPIQES DHE PËRBYETËSË SHËRPIQËS	DREKTORIA E DREKTORISE SE INVESTIMAVE, KONTROLLIT TE TEKNIKË, PËRBYETËSË E BUREUT DHE SHËRPIQËS	ING. GERALD BOLANI	<i>Ena</i>
OBJEKTI: Z.PELLUMB QORI DHE ROBERT SHELLA	PROGRAMI DREKTORISE SE PLANIMETRIE	ING. REDINA MALASI	<i>Redina</i>
URE VAJGURE	SPECIALISTI PLANIFIKIMIT	ARK. ANTONIS HOSHOLLI	<i>Anton</i>
2024	SPECIALISTI PLANIFIKIMIT	ING. SILVA MUHAMETANJII	<i>Silva</i>

# PLANIMETRIJA E SAKTËSË E AMENËD PËS KONSTRUKSIONIT SHK. 1:100 Z. PELLUMB QORI DHE ROBERT SHELLA URE VAJGURORE

SKEMA E ELEMENTEVE TE MAPRATES MAP-M

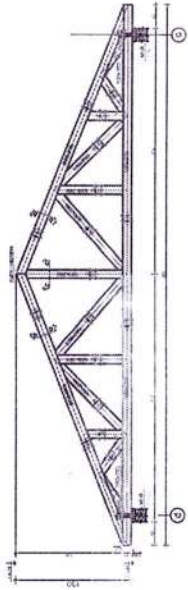

DETAJ D-1  
SHK. 1:20

DETAJ D-2  
SHK. 1:20

DETAJ D-3  
SHK. 1:20

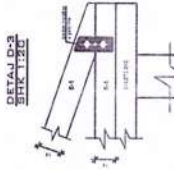
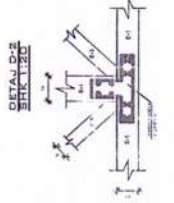
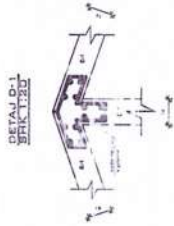

DETAJE  
SHKALLA 1:10

KUJIMI I COPIMATES

QATIMET E BULLA MARRSELIZE

DETAJE

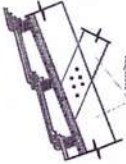

**SHKEMA TËRTORE:**  
1. Projektimi i strukturës së forcimit  
2. Projektimi i strukturës së mbajtjes  
3. Projektimi i strukturës së mbajtjes së sipërme

OBJEKTI: Z. PELLUMB QORI DHE ROBERT SHELLA URE VAJGURORE	OBJEKTI I DREJTORESIAKËK PLANIMETRIJA E SAKTËSË E AMENËD PËS KONSTRUKSIONIT SHK. 1:100 PËS Z. PELLUMB QORI DHE ROBERT SHELLA PËS URE VAJGURORE	ING. GERALD BOLANI	<i>[Signature]</i>
ORJEKTI: Z. PELLUMB QORI DHE ROBERT SHELLA URE VAJGURORE	PROJEKTI I DREJTORESIAKËK TËNDRIMET	ING. REDINA MALASI	<i>[Signature]</i>
	SPECIALISTI I PLANIFIKIMIT	ARK. ANTONIS HOXHOLLI	<i>[Signature]</i>
2024	SPECIALISTI I PLANIFIKIMIT	ING. SILVA MUHAMETANJ	<i>[Signature]</i>

# PLANIMETRIA E BANESËS PAS RIKONSTRUKSIONIT SHK. 1:100

Z. FEJZI PROTODUARI

FSHATI POSHNJE

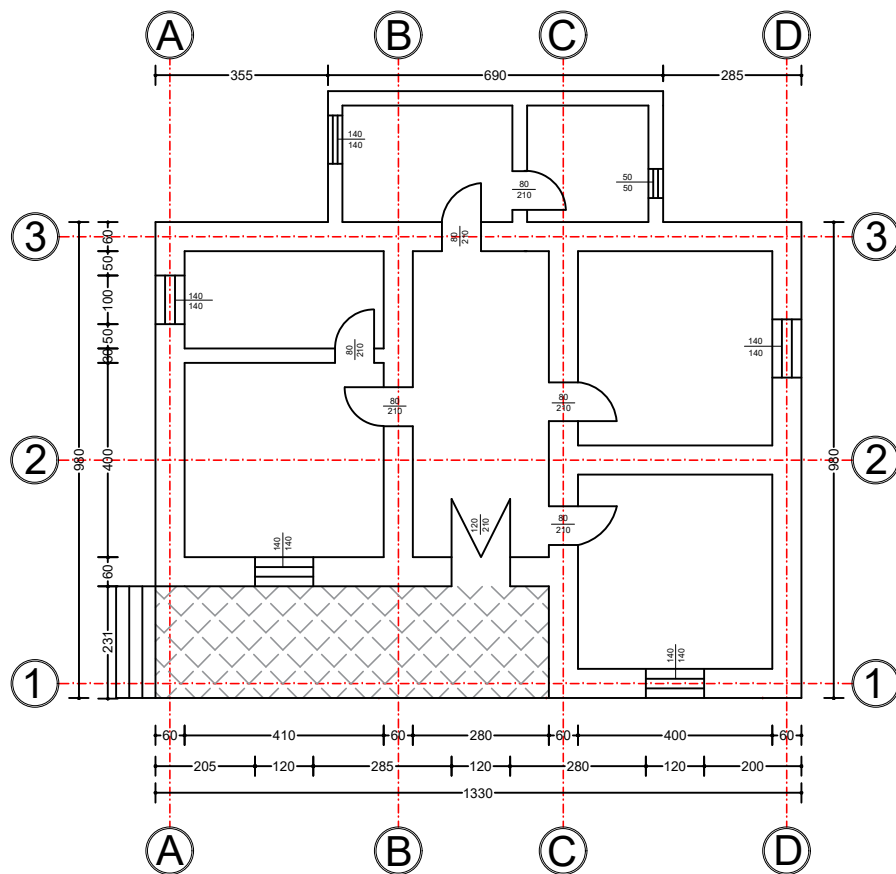

DREJTORIA E PLANIFIKIMIT TË TERRITORIT, INVESTIMEVE, KONTROLLIT TË PROJEKTEVE, E SHËRBIMEVE PUBLIKE DHE STREHIMIT	DREJTOR I DREJTORISE SE PLANIFIKIMIT TË TERRITORIT, INVESTIMEVE, KONTROLLIT TË PROJEKTEVE, E SHËRBIMEVE PUBLIKE DHE STREHIMIT	ING. GERALD BOLANI	
OBJEKTI:  Z. FEJZI PROTODUARI  FSHATI POSHNJE  2024	PERGJEGJES I DREJTORISE SE PLANIFIKIMIT	ING. REDINA MALASI	
	SPECIALIST I PLANIFIKIMIT	ARK. ANTONIS HOXHOLLI	
	SPECIALIST I PLANIFIKIMIT	ING. SILVA MUHAMETANJI	



# PLANIMETRIA E ÇATISË BANESËS PAS RIKONSTRUKSIONIT SHK. 1:100

Z. FEJZI PROTODUARI

FSHATI POSHNJE

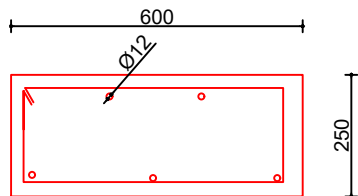
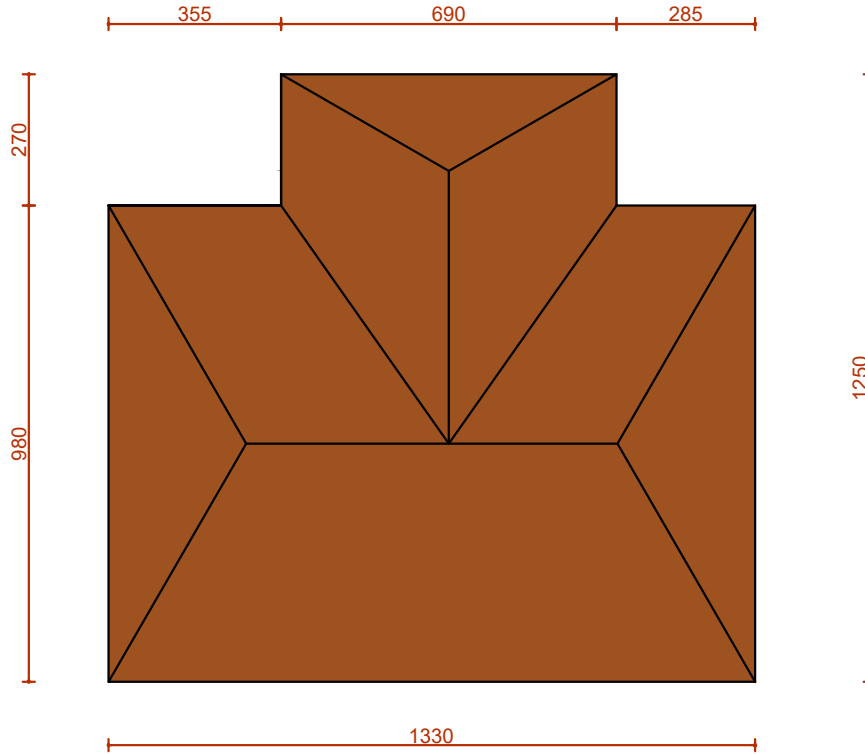

BREZ BETONARME  
SHKALLA 1:10

DREJTORIA E PLANIFIKIMIT TË TERRITORIT, INVESTIMEVE, KONTROLLIT TË PROJEKTEVE, E SHËRBIMEVE PUBLIKE DHE STREHIMIT	DREJTOR I DREJTORISE SE PLANIFIKIMIT TË TERRITORIT, INVESTIMEVE, KONTROLLIT TË PROJEKTEVE, E SHËRBIMEVE PUBLIKE DHE STREHIMIT	ING. GERALD BOLANI	
OBJEKTI: Z. FEJZI PROTODUARI	PERGJEGJES I DREJTORISE SE PLANIFIKIMIT	ING. REDINA MALASI	
FSHATI POSHNJE	SPECIALIST I PLANIFIKIMIT	ARK. ANTONIS HOXHOLLI	
2024	SPECIALIST I PLANIFIKIMIT	ING. SILVA MUHAMETANJI	

# PLANIMETRIA E ÇATISË BANESËS PAS RIKONSTRUKSIONIT SHK. 1:100

Z. FEJZI PROTODUARI

FSHATI POSHNJE

SKEMA E ELEMENTEVE TE KAPRIATES KAP-1

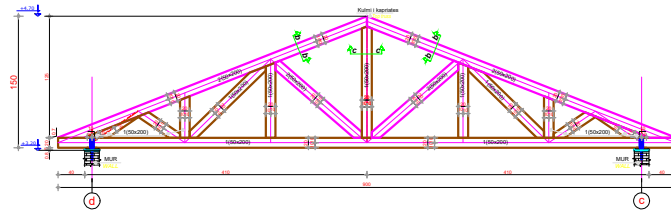

DETAJ D-1  
SHK 1:20

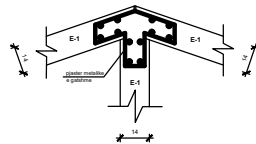

DETAJ D-2  
SHK 1:20

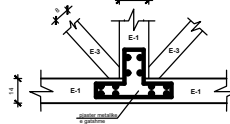

DETAJ D-3  
SHK 1:20

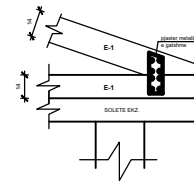

DETAJE  
SHKALLA 1:10

KULMI I KAPRIATES

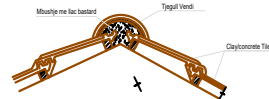

CATI ME TJEGULLA MARSELIEZE



DETAJI 1

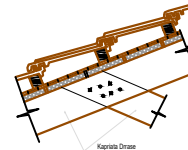

**SHENIM TEKNIK:**

- Tregulla marselieze
- Flugeza cdo 33cm(4-3cm)
- Nje shtrise karton kaltramat
- Shtrise derrasash φ<2.5cm
- Kapriata derrase cdo .m

DREJTORIA E PLANIFIKIMIT TË TERRITORIT, INVESTIMEVE, KONTROLLIT TË PROJEKTEVE, E SHËRBIMEVE PUBLIKE DHE STREHIMIT	DREJTOR I DREJTORISE SE PLANIFIKIMIT TË TERRITORIT, INVESTIMEVE, KONTROLLIT TË PROJEKTEVE, E SHËRBIMEVE PUBLIKE DHE STREHIMIT	ING. GERALD BOLANI	
OBJEKTI:  Z. FEJZI PROTODUARI  FSHATI POSHNJE  2024	PERGJEGJES I DREJTORISE SE PLANIFIKIMIT	ING. REDINA MALASI	
	SPECIALIST I PLANIFIKIMIT	ARK. ANTONIS HOXHOLLI	
	SPECIALIST I PLANIFIKIMIT	ING. SILVA MUHAMETANJI	