

# PROJEKTI HIDROSANITAR



## PROJECT TITLE / TITULLI I PROJEKTIT

SHKOLLA 9-VJECARE  
"VADARDHË"/"VADARDHË" SCHOOL

## PHASE / FAZA

DETAILED DESIGN /  
PROJEKT ZBATIM

## DESIGN TEAM / GRUPI I PUNËS

Ing. Gjeolog	Valter Begaj	N. 0324/2
Arkitekt	Antonela Saliaj	A. 1055/2
Arkitekt	Ani Tola(Panariti)	A. 1108/2
Arkitekt	Ceri Bisha	
Ing. Mekanik	Gjergji Kotori	M. 0579/1
Ing. Ndërtimi	Ilirian Kokalari	K. 1008/1
Ing. Ndërtimi	Izet Mehmetaj	
Ing. Ndërtimi	Anisa Lama	
Ing. Ndërtimi	Armela Kalliri	
Ing. Hidroteknik	Luljeta Kuci	K. 0022/1
Ing. Hidroteknik	Renald Fejzulla	
Ing. Elektrik	Burhan Demneri	E. 1049/1
Ing. Elektrik	Ervis Lami	
Ing. Gjeodet	Shajponja Civici	T. 1268
Ing. Gjeodet	Marsilda Ferko	
Ing. Gjeodet	Dimiter Kono	
Ing. Gjeoinformatik	Elfat Shehu	

HYDROSANITARY PROJECT / PROJEKTI  
HIDROSANITAR

2023

## CLIENT / KLIENT

BASHKIA DURRËS

## DESIGNER / PROJEKTUES

Net-Group sh.p.k.



23AL-SHV-HD\_000-00

**PLANI I FURNIZIMIT ME UJË TË KATIT -1 NËNTOKË / WATER SUPPLY PLAN -  
UNDERGROUND -1 FLOOR  
SHK 1:100**

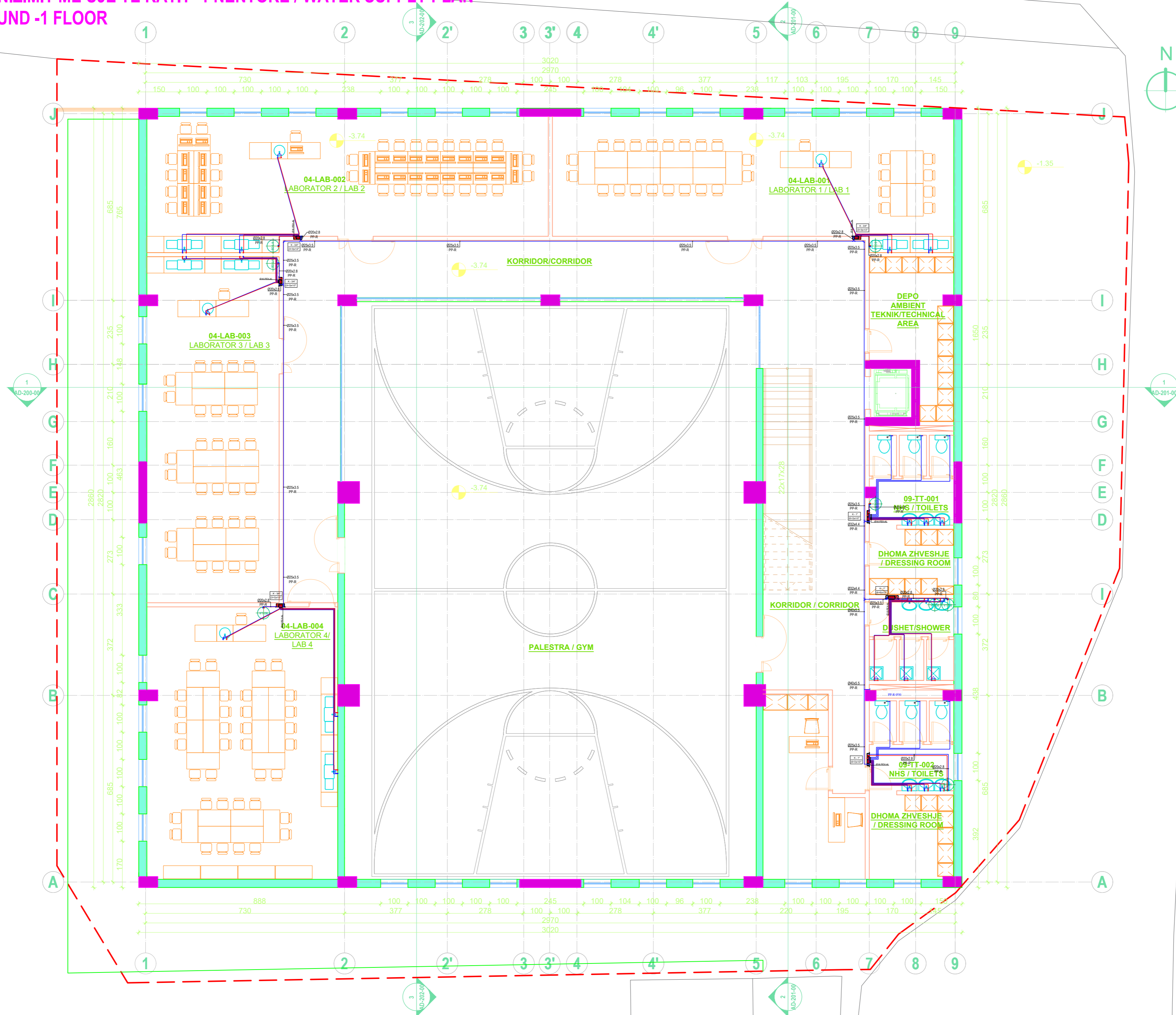

**PROJECT TITLE /  
TITULLI I PROJEKTIT**

SHKOLLA 9-VJECARE  
"VADARDHË"/"VADARDHË" SCHOOL

**PHASE / FAZA** DETAILED DESIGN /  
PROJEKT ZBATIM

**DESIGN TEAM / GRUPI I PUNËS**

<b>Ing. Gjeolog</b>	Valter Begaj	N. 0324/2
<b>Arkitekt</b>	Antonela Sallaj	A. 1055/2
<b>Arkitekt</b>	Ani Tola (Panariti)	A. 1108/2
<b>Arkitekt</b>	Gerit Bisha	
<b>Ing. Mekanik</b>	Gjergji Kotori	M. 0579/1
<b>Ing. Ndërtimi</b>	Ilirian Kokalari	K. 1008/1
<b>Ing. Ndërtimi</b>	Izet Mehmetaj	
<b>Ing. Ndërtimi</b>	Anisa Lama	
<b>Ing. Ndërtimi</b>	Armela Kalliri	
<b>Ing. Hidroteknik</b>	Luljeta Kuci	K. 0022/1
<b>Ing. Hidroteknik</b>	Renald Fejzulla	
<b>Ing. Elektrik</b>	Burhan Demneri	E. 1049/1
<b>Ing. Elektrik</b>	Ervis Lami	
<b>Ing. Gjeodet</b>	Shajponja Civici	T. 1268
<b>Ing. Gjeodet</b>	Marsilda Ferko	
<b>Ing. Gjeodet</b>	Dimiter Kono	
<b>Ing. Gjeoinformatik</b>	Elfat Shehu	

HYDROSANITARY PROJECT / PROJEKTI  
HIDROSANITAR

SH 1:100

2023

**CLIENT / KLIENT**

BASHKIA DURRËS

**DESIGNER / PROJEKTUES**

Net-Group sh.p.k.



23AL-SHV-HD-001-00

PLANI I FURNIZIMIT ME UJË TË KATIT PËRDHE / WATER SUPPLY PLAN - GROUND

FLOOR  
SHK 1:100

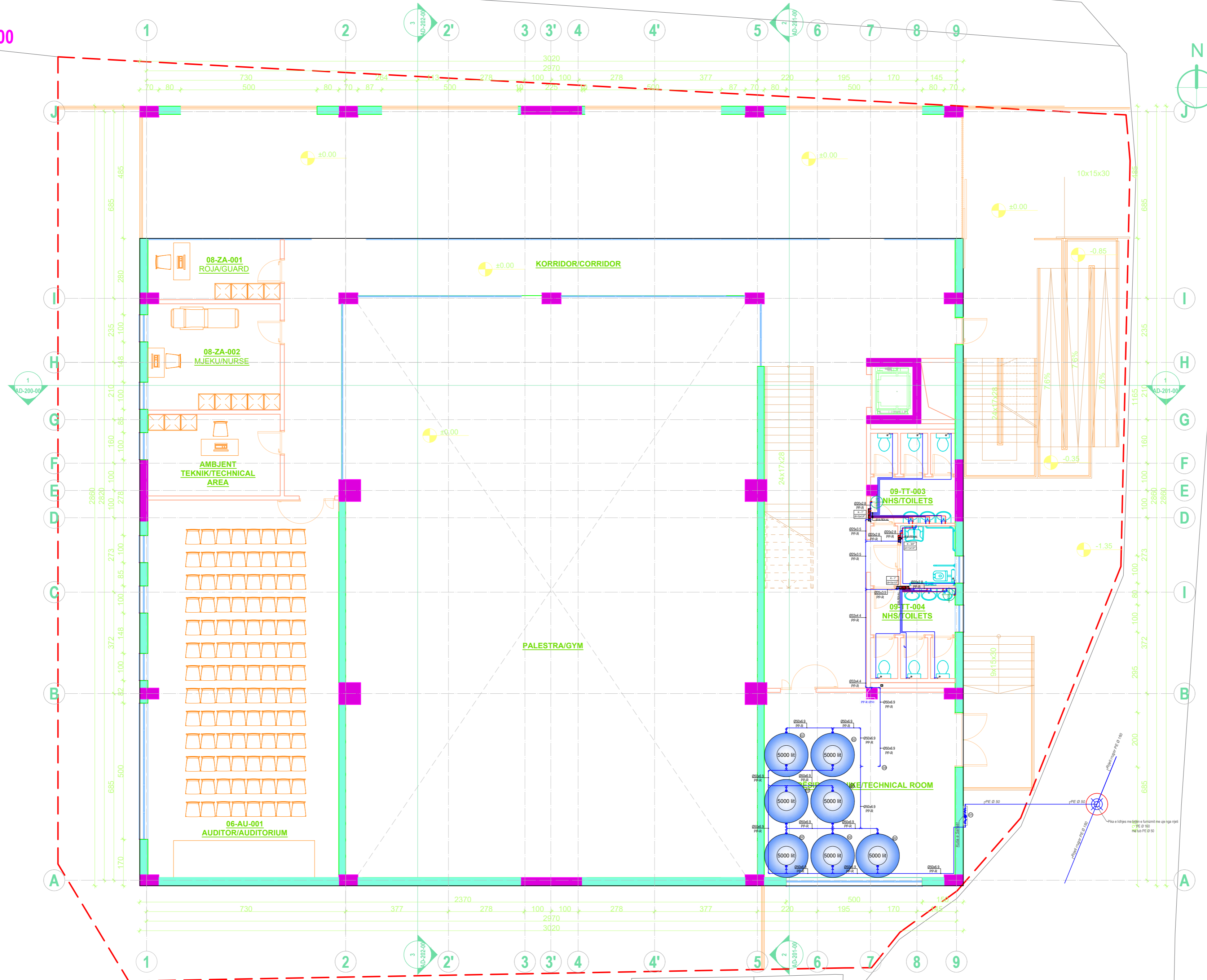

PROJECT TITLE /  
TITULLI I PROJEKTIT

SHKOLLA 9-VJECARE  
"VADARDHË"/"VADARDHË" SCHOOL

PHASE / FAZA DETAILED DESIGN /  
PROJEKT ZBATIM

DESIGN TEAM / GRUPI I PUNËS

Ing. Gjeolog	Valter Begaj	N. 0324/2
Arkitekt	Antonela Sallaj	A. 1055/2
Arkitekt	Ani Tola(Panariti)	A. 1108/2
Arkitekt	Ceri Bisha	
Ing. Mekanik	Gjergji Kotori	M. 0579/1
Ing. Ndërtimi	Ilirian Kokalari	K. 1008/1
Ing. Ndërtimi	Izet Mehmetaj	
Ing. Ndërtimi	Anisa Lama	
Ing. Ndërtimi	Armela Kalliri	
Ing. Hidroteknik	Luljeta Kuci	K. 0022/1
Ing. Hidroteknik	Renald Fejzulla	
Ing. Elektrik	Burhan Demneri	E. 1049/1
Ing. Elektrik	Ervis Lami	
Ing. Gjeodet	Shqiponja Civici	T. 1268
Ing. Gjeodet	Marsilda Ferko	
Ing. Gjeodet	Dimiter Kono	
Ing. Gjeoinformatik	Elfat Shehu	

HYDROSANITARY PROJECT / PROJEKTI  
HIDROSANITAR

SH 1:100 2023

CLIENT / KLIENT  
BASHKIA DURRËS

DESIGNER / PROJEKTUES  
Net-Group sh.p.k.



23AL-SHV-HD-002-00

PLANI I FURNIZIMIT ME UJË TË KATIT TË PARË / WATER SUPPLY PLAN - FIRST

FLOOR  
SHK 1:100

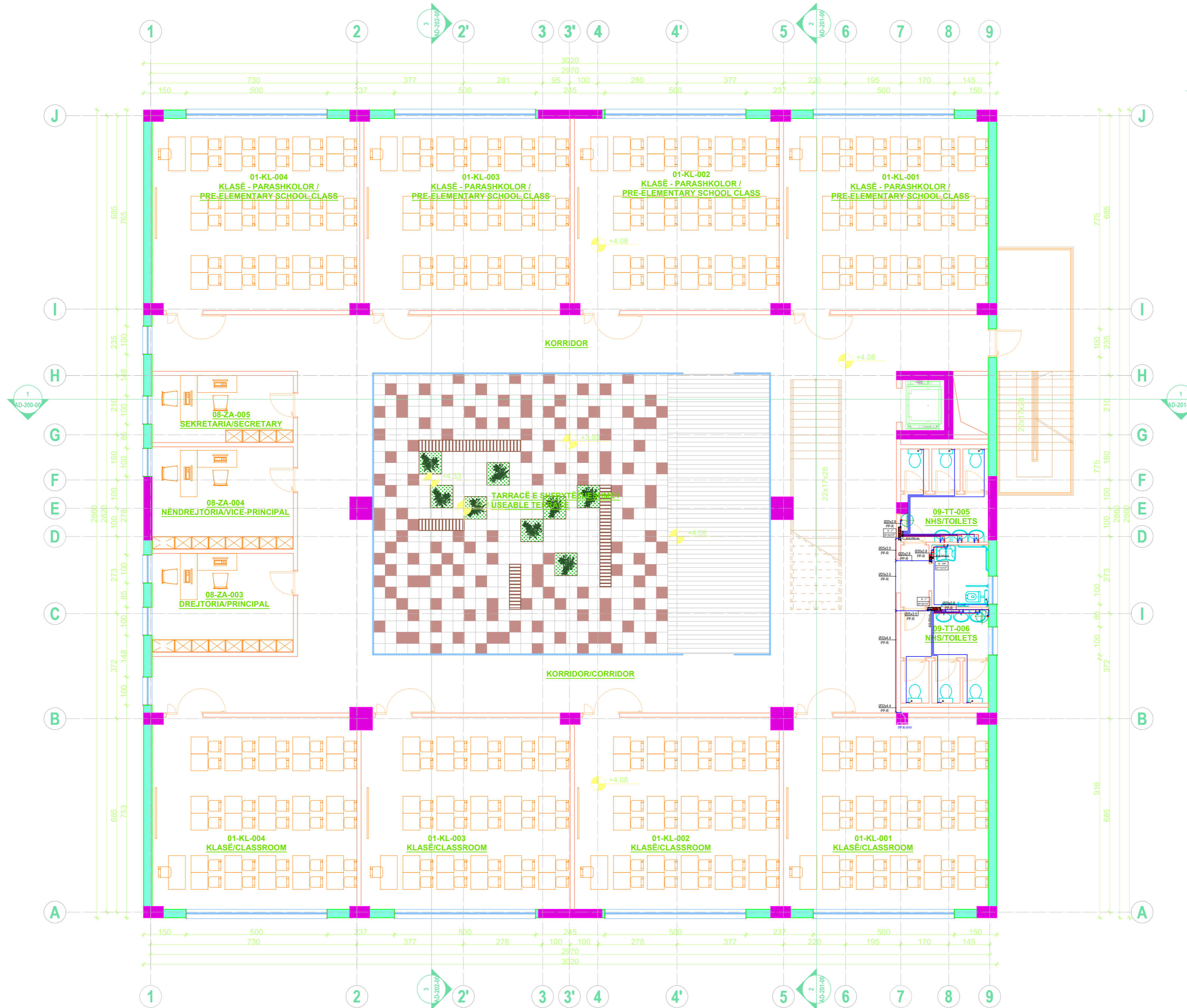

PROJECT TITLE /  
TITULLI I PROJEKTTIT

SHKOLLA 9-VJECARE  
"VADARDHË"/"VADARDHË" SCHOOL

PHASE / FAZA DETAILED DESIGN /  
PROJEKT ZBATIM

DESIGN TEAM / GRUPI I PUNËS

Ing. Gjeolog	Valter Begaj	N. 0324/2
Arkitekt	Antonela Salaj	A. 1055/2
Arkitekt	Ani Tola (Panariti)	A. 1108/2
Arkitekt	Gerit Bisha	
Ing. Mekanik	Gjergji Kotori	M. 0579/1
Ing. Ndërtimi	Ilirian Kokalari	K. 1008/1
Ing. Ndërtimi	Izet Mehmetaj	
Ing. Ndërtimi	Anisa Lama	
Ing. Ndërtimi	Armela Kalliri	
Ing. Hidroteknik	Luljeta Kuci	K. 0022/1
Ing. Hidroteknik	Renald Fejzulla	
Ing. Elektrik	Burhan Demneri	E. 1049/1
Ing. Elektrik	Ervis Lami	
Ing. Gjeodet	Shqiponja Civici	T. 1268
Ing. Gjeodet	Marsilda Ferko	
Ing. Gjeodet	Dimiter Kono	
Ing. Gjeoinformatik	Elifat Shehu	

HYDROSANITRY PROJECT / PROJEKTI  
HIDROSANITAR

SH 1:100

2023

CLIENT / KLIENT

BASHKIA DURRËS

DESIGNER / PROJEKTUES

Net-Group sh.p.k.



23AL-SHV-HD-003-00

PLANI I FURNIZIMIT ME UJË TË KATIT TË DYTË / WATER SUPPLY PLAN - SECOND

FLOOR  
SHK 1:100

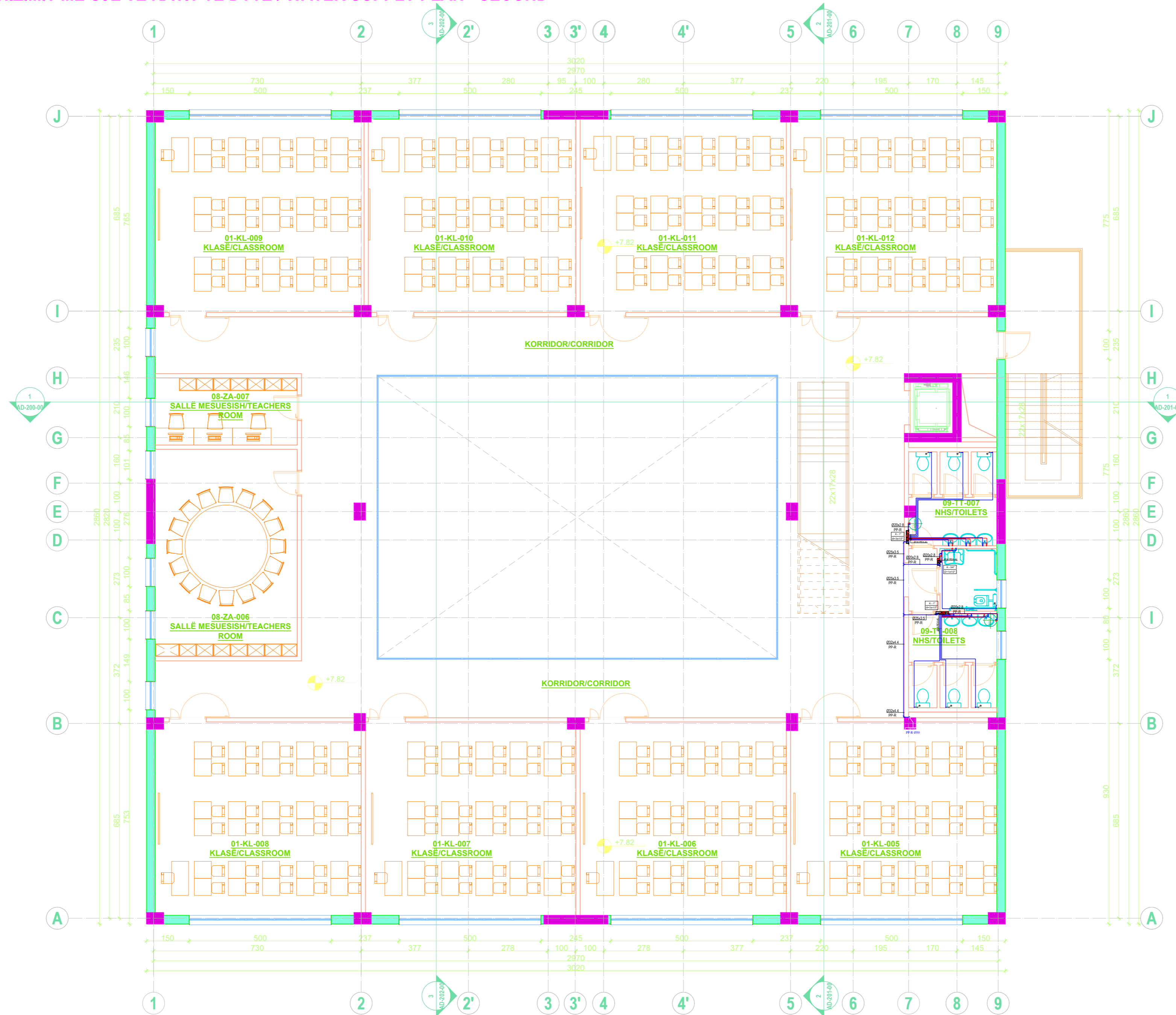

PROJECT TITLE /  
TITULLI I PROJEKTIT

SHKOLLA 9-VJECARE  
"VADARDHË"/"VADARDHË" SCHOOL

PHASE / FAZA DETAILED DESIGN /  
PROJEKT ZBATIM

DESIGN TEAM / GRUPI I PUNËS

Ing. Gjeolog	Valter Begaj	N. 0324/2
Arkitekt	Antonela Sallaj	A. 1055/2
Arkitekt	Ani Tola(Panariti)	A. 1108/2
Arkitekt	Gerit Bisha	
Ing. Mekanik	Gjergji Kotari	M. 0579/1
Ing. Ndërtimi	Ilirjan Kokalari	K. 1008/1
Ing. Ndërtimi	Izet Mehmetaj	
Ing. Ndërtimi	Anisa Lama	
Ing. Ndërtimi	Armela Kalliri	
Ing. Hidroteknik	Lujeta Kuci	K. 0022/1
Ing. Hidroteknik	Renald Fejzulla	
Ing. Elektrik	Burhan Demneri	E. 1049/1
Ing. Elektrik	Ervis Lami	
Ing. Gjeodet	Shajponja Civici	T. 1268
Ing. Gjeodet	Marsilda Ferko	
Ing. Gjeodet	Dimiter Kono	
Ing. Gjeoinformatik	Elfat Shehu	

HYDROSANITRY PROJECT / PROJEKTI  
HIDROSANITAR

SH 1:100

2023

CLIENT / KLIENT

BASHKIA DURRËS

DESIGNER / PROJEKTUES

Net-Group sh.p.k.



23AL-SHV-HD-004-00

PLANI I FURNIZIMIT ME UJË TË KATIT TË TRETË / WATER SUPPLY PLAN - THIRD

FLOOR  
SHK 1:100

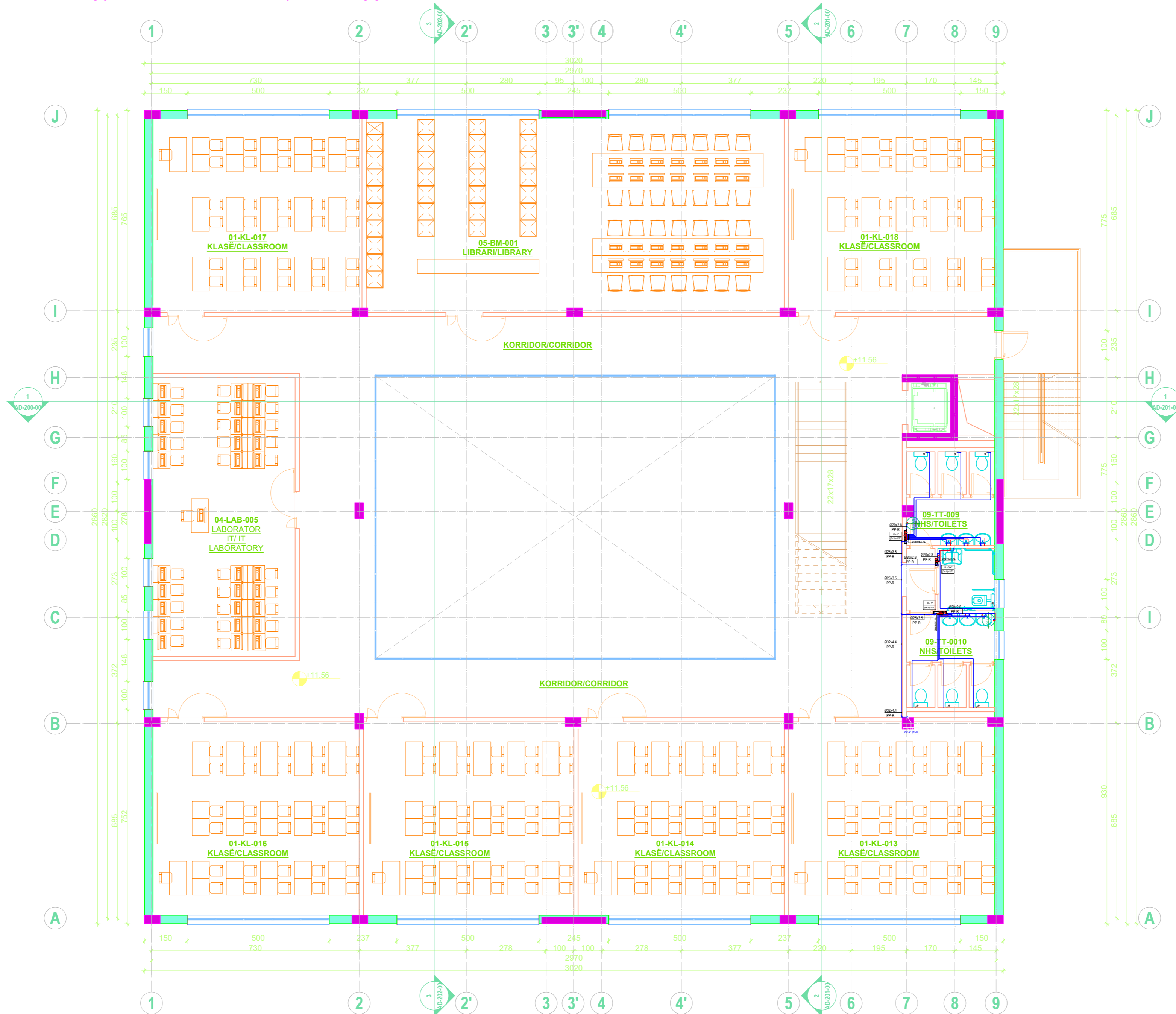

PROJECT TITLE /  
TITULLI I PROJEKTIT

SHKOLLA 9-VJECARE  
"VADARDHË"/"VADARDHË" SCHOOL

PHASE / FAZA DETAILED DESIGN /  
PROJEKT ZBATIM

DESIGN TEAM / GRUPI I PUNËS

Ing. Gjeolog	Valter Begaj	N. 0324/2
Arkitekt	Antonela Sallaj	A. 1055/2
Arkitekt	Ani Tola (Panariti)	A. 1108/2
Arkitekt	Gerit Bisha	
Ing. Mekanik	Gjergji Kotari	M. 0579/1
Ing. Ndërtimi	Ilirjan Kokalari	K. 1008/1
Ing. Ndërtimi	Izet Mehmetaj	
Ing. Ndërtimi	Anisa Lama	
Ing. Ndërtimi	Armela Kalliri	
Ing. Hidroteknik	Luljeta Kuci	K. 0022/1
Ing. Hidroteknik	Renald Fejzulla	
Ing. Elektrik	Burhan Demneri	E. 1049/1
Ing. Elektrik	Ervis Lami	
Ing. Gjeodet	Shajponja Civici	T. 1268
Ing. Gjeodet	Marsilda Ferko	
Ing. Gjeodet	Dimiter Kono	
Ing. Gjeoinformatik	Elifat Shehu	

HYDROSANITARY PROJECT / PROJEKTI  
HIDROSANITAR

SH 1:100

2023

CLIENT / KLIENT

BASHKIA DURRËS

DESIGNER / PROJEKTUES

Net-Group sh.p.k.



23AL-SHV-HD-005-00

PLANI I AMBJENTIT TEKNIK DHE DETAJE / TECHNICAL AREA PLAN AND DETAILS  
SHK 1:50

PROJECT TITLE /  
TITULLI I PROJEKTIT

SHKOLLA 9-VJECARE  
"VADARDHË"/"VADARDHË" SCHOOL

PHASE / FAZA DETAILED DESIGN /  
PROJEKT ZBATIM

DESIGN TEAM / GRUPI I PUNËS

Ing. Gjeolog	Valter Begaj	N. 0324/2
Arkitekt	Antonela Sallaj	A. 1055/2
Arkitekt	Ani Tola(Panariti)	A. 1108/2
Arkitekt	Gerit Bisha	
Ing. Mekanik	Gjergji Kotari	M. 0579/1
Ing. Ndërtimi	Ilirian Kokalari	K. 1008/1
Ing. Ndërtimi	Izet Mehmetaj	
Ing. Ndërtimi	Anisa Lama	
Ing. Ndërtimi	Armela Kalliri	
Ing. Hidroteknik	Luljeta Kuci	K. 0022/1
Ing. Hidroteknik	Renald Fejzulla	
Ing. Elektrik	Burhan Demneri	E. 1049/1
Ing. Elektrik	Ervis Lami	
Ing. Gjeodet	Shajponja Civici	T. 1268
Ing. Gjeodet	Marsilda Ferko	
Ing. Gjeodet	Dimiter Kono	
Ing. Gjeoinformatik	Elfat Shehu	

HYDROSANITRY PROJECT / PROJEKTI  
HIDROSANITAR

SH 1:50

2023

CLIENT / KLIENT

BASHKIA DURRËS

DESIGNER / PROJEKTUES

Net-Group sh.p.k.



23AL-SHV-HD-006-00

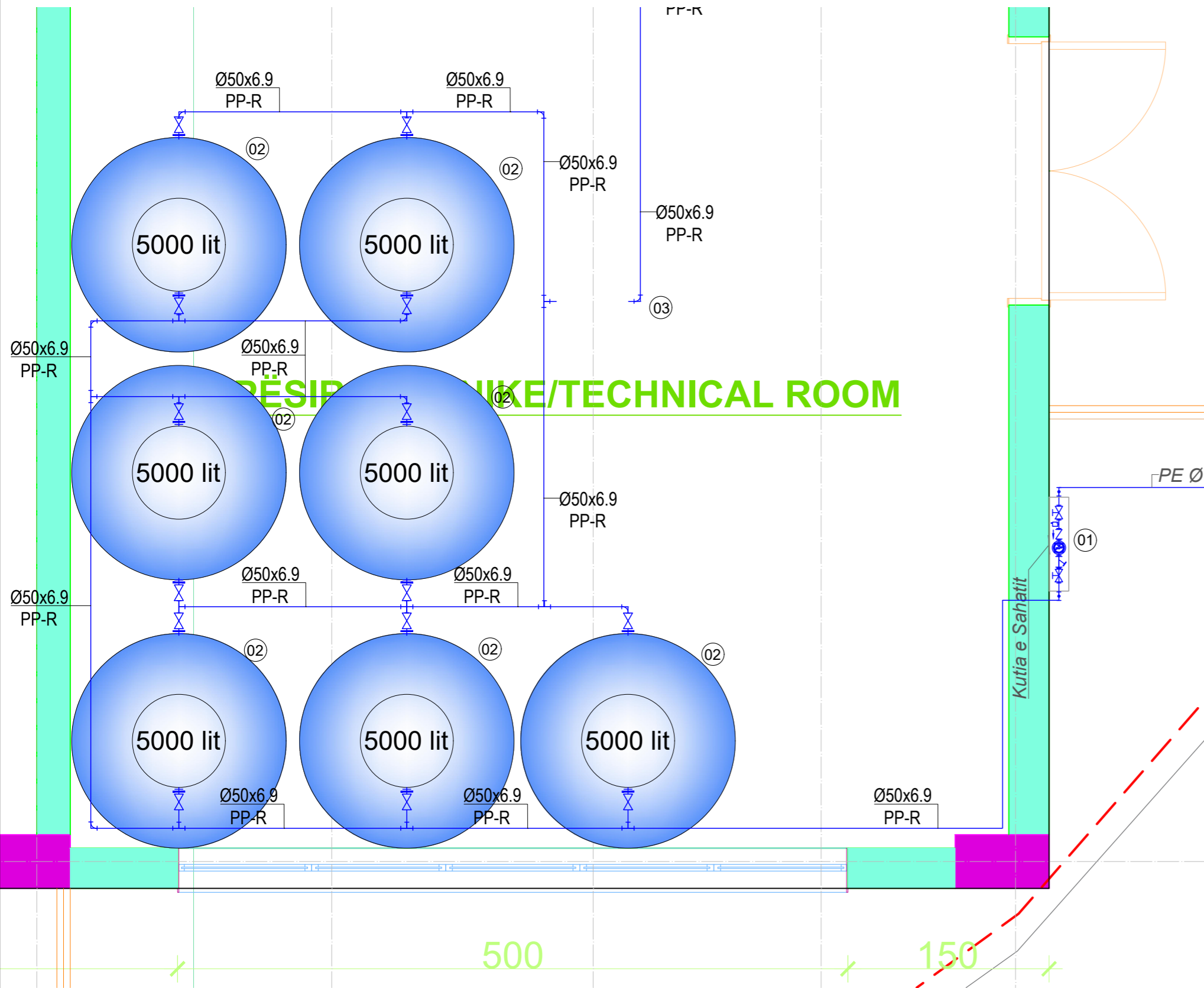

01 Grupi i furnizimit me uje

Karakteristikat Teknike:

- Saraçineske Ø50
- Ajrues Ø50
- Valvol moskthimi Ø50
- Mates uji Ø50
- Filter Y Ø50
- Saraçineske Ø50

02 Rezervuari i ujit

Karakteristikat Teknike:

- Rezervuar zingato për impianti e ujit sanitar dhe mbrojtjes kundër zjarrit
- V = 7x5000 lit
- De= 1600 mm
- H = 2600 mm

03 Grup pompimi me shpetesi variabel (inverter) per furnizimin e ujit sanitar, me dy pompa,

Karakteristikat Teknike:

- Prurja: 5.8 m³/h
- Prevalenca: 28 mkH2O
- Lidhjet: Ø 2" / PN 16
- Fuqia e instaluar: 1.1kW,
- Intensiteti i rrymës: 8.1 A,
- Tensioni i dhenë: 3 x 380-415 V/50Hz
- E kompletuar me te gjithë aksesoret e nevojshem, kolektor lidhjeje, ene zgjerimi, panel elektrik, valvol mbipresioni, valvol moskthimi, ene zgjerimi etj.

LEGJENDE

	LINJE E UJIT TE FTOHTE SANITAR
	LINJE E UJIT TE NGROHTE SANITAR
	MISHELATOR
	VALVOL ME SFERE
	TUBA FLEKSIBEL
	KOLEKTORI I FURNIZIMIT ME UJE
	VALVOL NDREPRERESE
	VALVOL MOSKTHIMI
	FILTER KONTROLLI

Detaj tip i kolektorit te furnizimit me uje sanitar

Set Kolektori

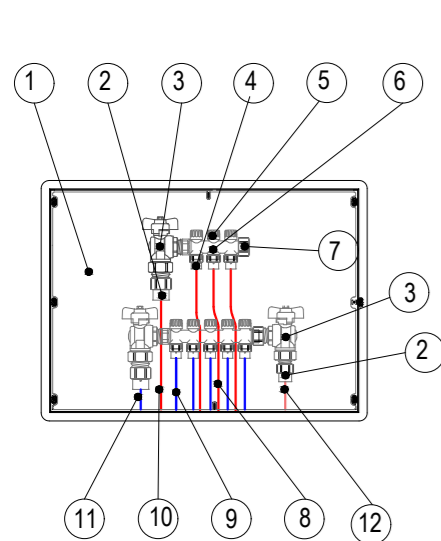

- 1 - Kasetë kolektori
- 2 - Xhunto me presim për tub multistrat
- 3 - Saraçineskë këndore me hollandez
- 4 - Xhunto me presim për tub multistrat
- 5 - Valvol ndërprerëse manuale ne trup të kolektorit
- 6 - Kolektor bronzi me 3 dalje
- 7- Tapë fundore bronzi
- 8 - Linjë dërgimi ujë i ngrohtë, tub multistat
- 9 - Linjë dërgimi ujë i ftohtë, tub multistat
- 10 - Linjë furnizimi ujë i ngrohtë, tub PPR
- 11 - Linjë furnizimi ujë i ftohtë, tub multistat
- 12 - Linjë furnizimi ujë i ftohtë i boljerit, tub PPR

GRUPI FURNIZIMIT ME UJË

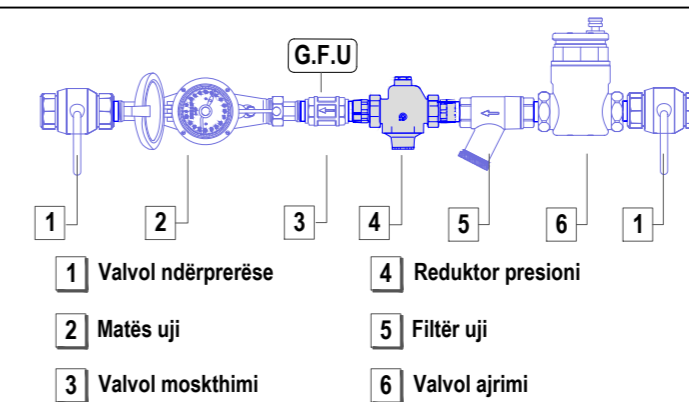

- |                      |                     |
|----------------------|---------------------|
| 1 Valvol ndërprerëse | 4 Reduktor presioni |
| 2 Matës uji          | 5 Filtër uji        |
| 3 Valvol moskthimi   | 6 Valvol ajrimi     |

# SKEMA AKSONOMETRIKE DHE DETAJE / AXONOMETRIC SCHEME AND DETAILS

## SHK 1:100

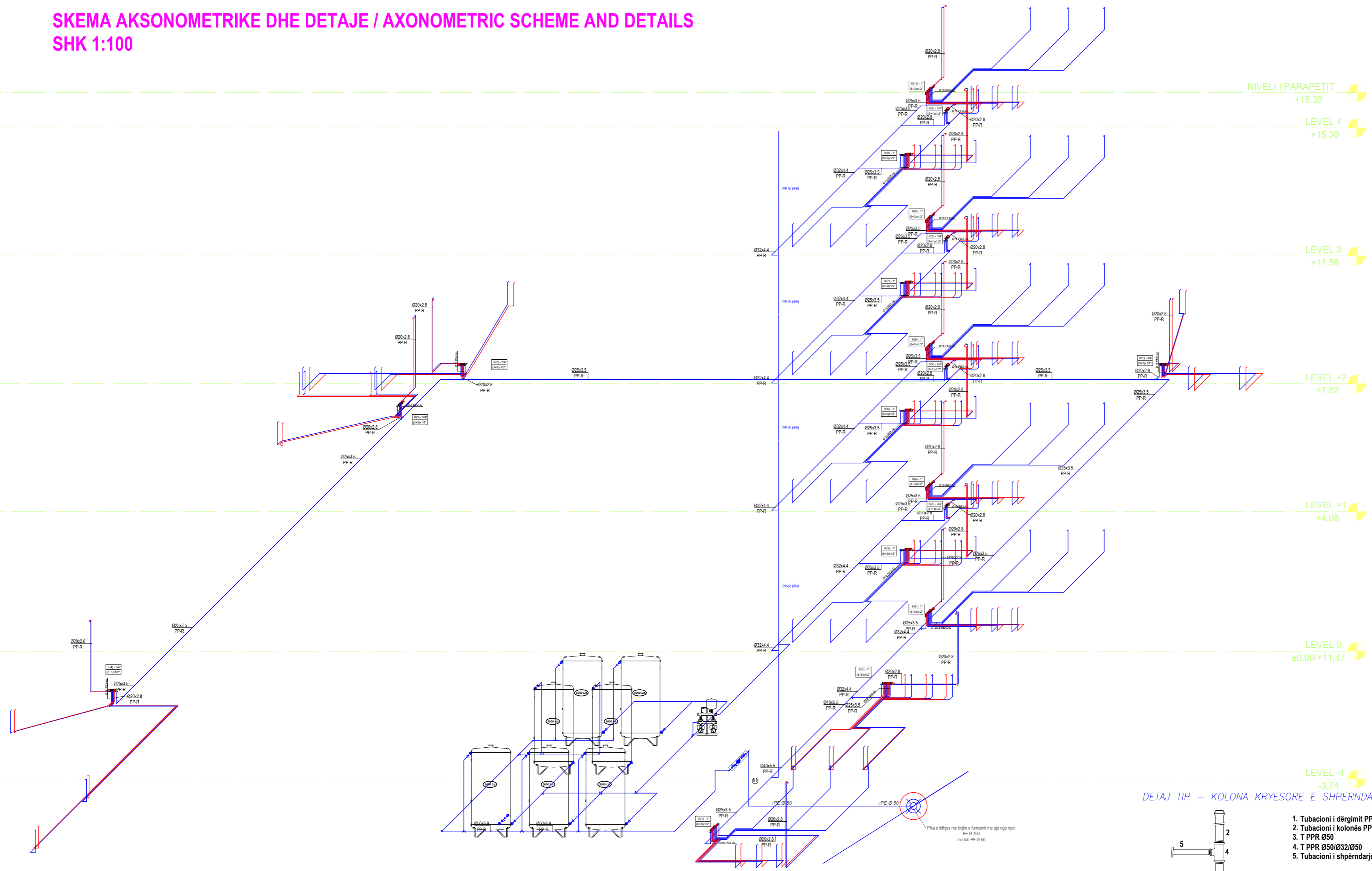

DETALJ TIP - KOLONA KRYESORE E SHPERNDARJES

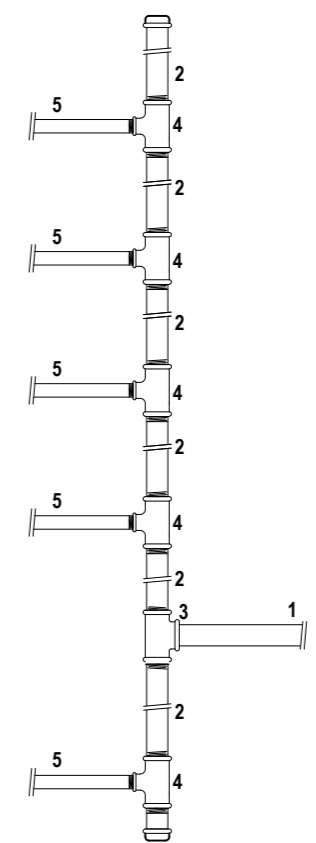

1. Tubacioni i dërgimit PPR Ø50
2. Tubacioni i kolonës PPR Ø50
3. T PPR Ø50
4. T PPR Ø50/Ø32/Ø50
5. Tubacioni i shpërndarjes PPR Ø32

### PROJECT TITLE / TITULLI I PROJEKTIT

SHKOLLA 9-VJECARE  
"VADARDHË"/"VADARDHË" SCHOOL

PHASE / FAZA DETAILED DESIGN /  
PROJEKT ZBATIM

### DESIGN TEAM / GRUPI I PUNËS

Ing. Gjeolog	Valter Begaj	N. 0324/2
Arkitekt	Antonela Sallaj	A. 1055/2
Arkitekt	Ani Tola(Panariti)	A. 1108/2
Arkitekt	Gerit Bisha	
Ing. Mekanik	Gjergji Kotari	M. 0579/1
Ing. Ndërtimi	Ilirian Kokalari	K. 1008/1
Ing. Ndërtimi	Izet Mehmetaj	
Ing. Ndërtimi	Anisa Lama	
Ing. Ndërtimi	Armela Kalliri	
Ing. Hidroteknik	Luljeta Kuci	K. 0022/1
Ing. Hidroteknik	Renald Fejzulla	
Ing. Elektrik	Burhan Demneri	E. 1049/1
Ing. Elektrik	Ervis Lami	
Ing. Gjeodet	Shajponja Civici	T. 1268
Ing. Gjeodet	Marsilda Ferko	
Ing. Gjeodet	Dimiter Kono	
Ing. Gjeoinformatik	Elifat Shehu	

HYDROSANITARY PROJECT / PROJEKTI  
HIDROSANITAR

SH 1:100

2023

### CLIENT / KLIENT

BASHKIA DURRËS

### DESIGNER / PROJEKTUES

Net-Group sh.p.k.



23AL-SHV-HD-007-00



**PLANI I SHKARKIMEVE TË UZ TË KATIT -1 NËNTOKË / WASTE WATER PLAN -  
UNDERGROUND -1 FLOOR  
SHK 1:100**

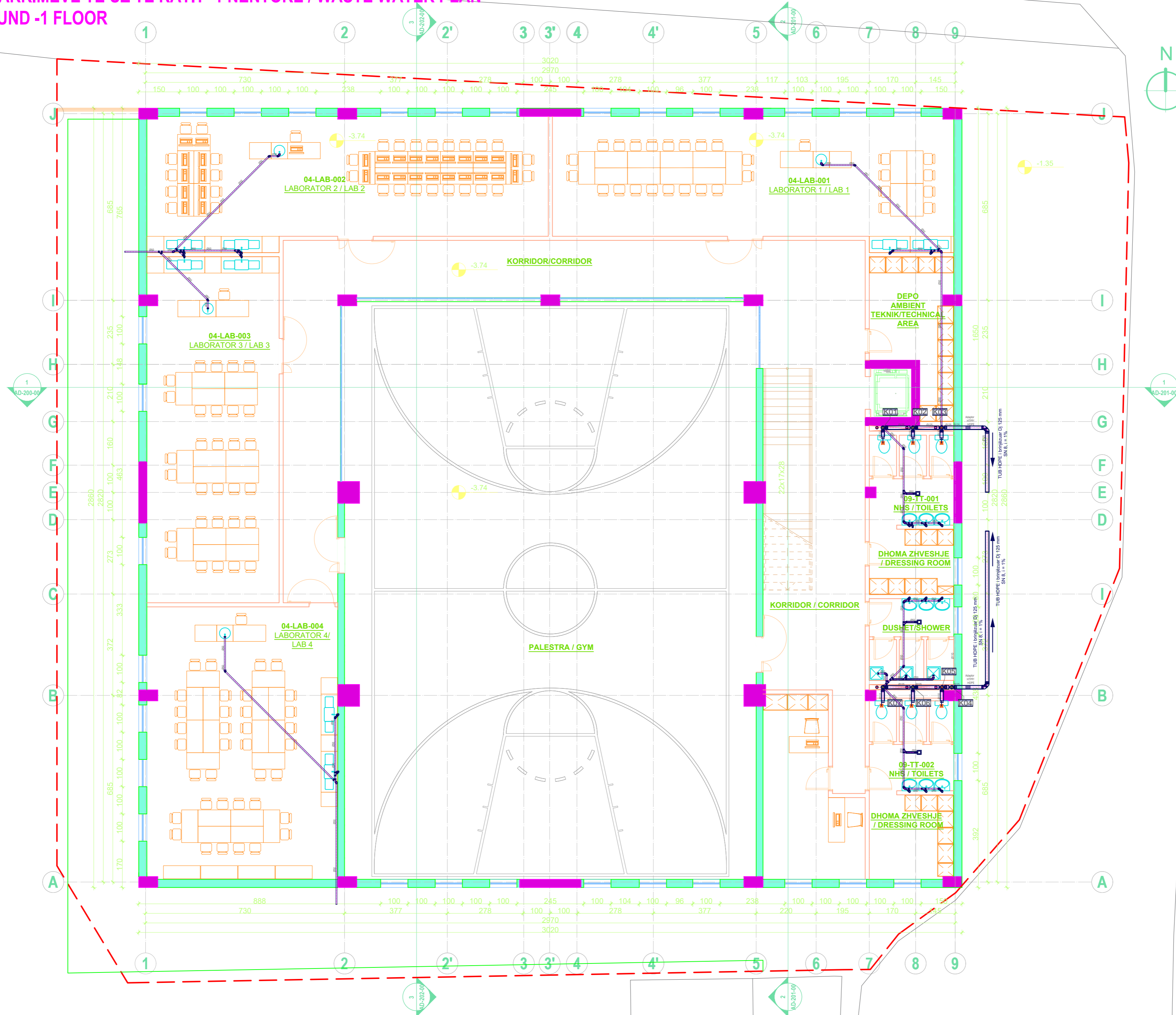

**PROJECT TITLE /  
TITULLI I PROJEKTTIT**

SHKOLLA 9-VJECARE  
"VADARDHË"/"VADARDHË" SCHOOL

**PHASE / FAZA** DETAILED DESIGN /  
PROJEKT ZBATIM

**DESIGN TEAM / GRUPI I PUNËS**

<b>Ing. Gjeolog</b>	Valter Begaj	N. 0324/2
<b>Arkitekt</b>	Antonela Sallaj	A. 1055/2
<b>Arkitekt</b>	Ani Tola (Panariti)	A. 1108/2
<b>Arkitekt</b>	Ceri Bisha	
<b>Ing. Mekanik</b>	Gjergji Kotori	M. 0579/1
<b>Ing. Ndërtimi</b>	Ilirian Kokalari	K. 1008/1
<b>Ing. Ndërtimi</b>	Izet Mehmetaj	
<b>Ing. Ndërtimi</b>	Anisa Lama	
<b>Ing. Ndërtimi</b>	Armela Kalliri	
<b>Ing. Hidroteknik</b>	Luljeta Kuci	K. 0022/1
<b>Ing. Hidroteknik</b>	Renald Fejzulla	
<b>Ing. Elektrik</b>	Burhan Demneri	E. 1049/1
<b>Ing. Elektrik</b>	Ervis Lami	
<b>Ing. Gjeodet</b>	Shajponja Civici	T. 1268
<b>Ing. Gjeodet</b>	Marsilda Ferko	
<b>Ing. Gjeodet</b>	Dimiter Kono	
<b>Ing. Gjeoinformatik</b>	Elfat Shehu	

HYDROSANITARY PROJECT / PROJEKTI  
HIDROSANITAR

SH 1:100

2023

**CLIENT / KLIENT**

BASHKIA DURRËS

**DESIGNER / PROJEKTUES**

Net-Group sh.p.k.



23AL-SHV-HD-008-00

PLANI I SHKARKIMEVE TË UZ TË KATIT PËRDHE / WASTE WATER PLAN - GROUND

FLOOR  
SHK 1:100

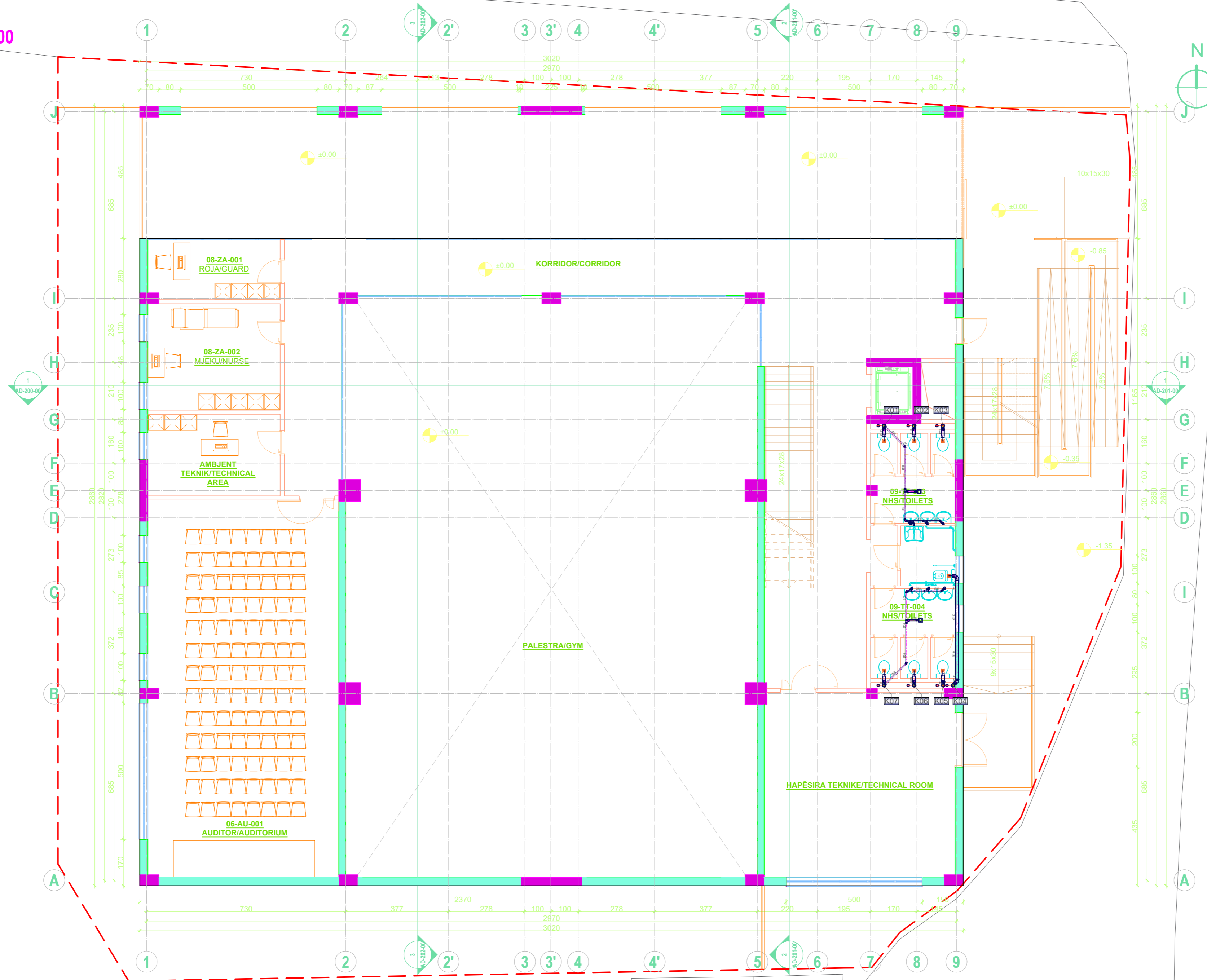

PROJECT TITLE /  
TITULLI I PROJEKTIT

SHKOLLA 9-VJECARE  
"VADARDHË"/"VADARDHË" SCHOOL

PHASE / FAZA DETAILED DESIGN /  
PROJEKT ZBATIM

DESIGN TEAM / GRUPI I PUNËS

Ing. Gjeolog	Valter Begaj	N. 0324/2
Arkitekt	Antonela Sallaj	A. 1055/2
Arkitekt	Ani Tola(Panariti)	A. 1108/2
Arkitekt	Ceri Bisha	
Ing. Mekanik	Gjergji Kotori	M. 0579/1
Ing. Ndërtimi	Ilirian Kokalari	K. 1008/1
Ing. Ndërtimi	Izet Mehmetaj	
Ing. Ndërtimi	Anisa Lama	
Ing. Ndërtimi	Armela Kalliri	
Ing. Hidroteknik	Luljeta Kuci	K. 0022/1
Ing. Hidroteknik	Renald Fejzulla	
Ing. Elektrik	Burhan Demneri	E. 1049/1
Ing. Elektrik	Ervis Lami	
Ing. Gjeodet	Shqiponja Civici	T. 1268
Ing. Gjeodet	Marsilda Ferko	
Ing. Gjeodet	Dimiter Kono	
Ing. Gjeoinformatik	Elfat Shehu	

HYDROSANITARY PROJECT / PROJEKTI  
HIDROSANITAR

SH 1:100 2023

CLIENT / KLIENT  
BASHKIA DURRËS

DESIGNER / PROJEKTUES  
Net-Group sh.p.k.



23AL-SHV-HD-009-00

PLANI I SHKARKIMEVE TË UZ TË KATIT TË PARË / WASTE WATER PLAN - FIRST

FLOOR  
SHK 1:100

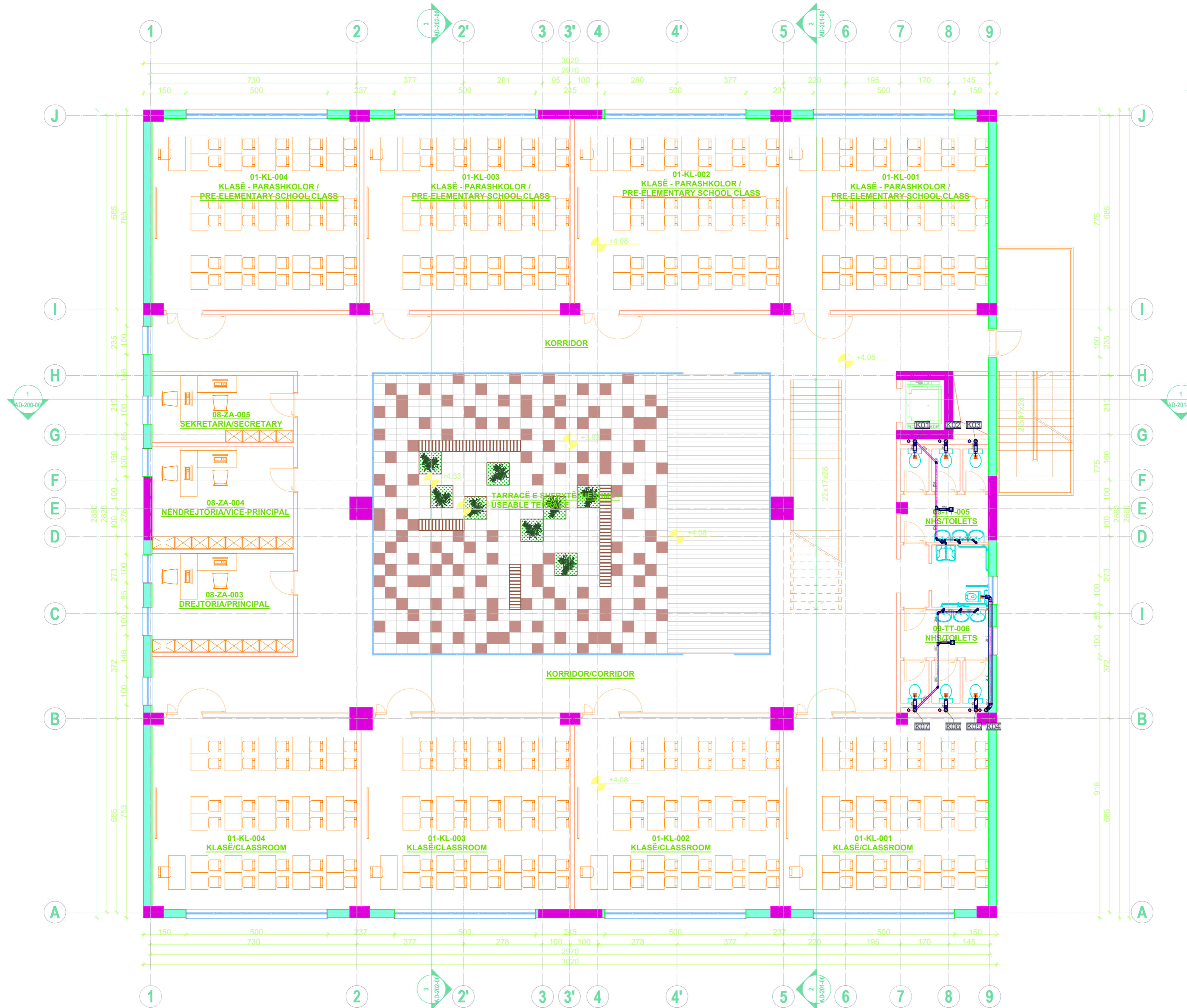

PROJECT TITLE /  
TITULLI I PROJEKTTIT

SHKOLLA 9-VJECARE  
"VADARDHË"/"VADARDHË" SCHOOL

PHASE / FAZA DETAILED DESIGN /  
PROJEKT ZBATIM

DESIGN TEAM / GRUPI I PUNËS

Ing. Gjeolog	Valter Begaj	N. 0324/2
Arkitekt	Antonela Saliaj	A. 1055/2
Arkitekt	Ani Tola (Panariti)	A. 1108/2
Arkitekt	Gerit Bisha	
Ing. Mekanik	Gjergji Kotori	M. 0579/1
Ing. Ndërtimi	Ilirian Kokalari	K. 1008/1
Ing. Ndërtimi	Izet Mehmetaj	
Ing. Ndërtimi	Anisa Lama	
Ing. Ndërtimi	Armela Kalliri	
Ing. Hidroteknik	Luljeta Kuci	K. 0022/1
Ing. Hidroteknik	Renald Fejzulla	
Ing. Elektrik	Burhan Demneri	E. 1049/1
Ing. Elektrik	Ervis Lami	
Ing. Gjeodet	Shajponja Civici	T. 1268
Ing. Gjeodet	Marsilda Ferko	
Ing. Gjeodet	Dimitër Kono	
Ing. Gjeoinformatik	Elfat Shehu	

HYDROSANITARY PROJECT / PROJEKTI  
HIDROSANITAR

SH 1:100

2023

CLIENT / KLIENT

BASHKIA DURRËS

DESIGNER / PROJEKTUES

Net-Group sh.p.k.



23AL-SHV-HD-010-00

PLANI I SHKARKIMEVE TË UZ TË KATIT TË DYTË / WASTE WATER PLAN - SECOND

FLOOR  
SHK 1:100

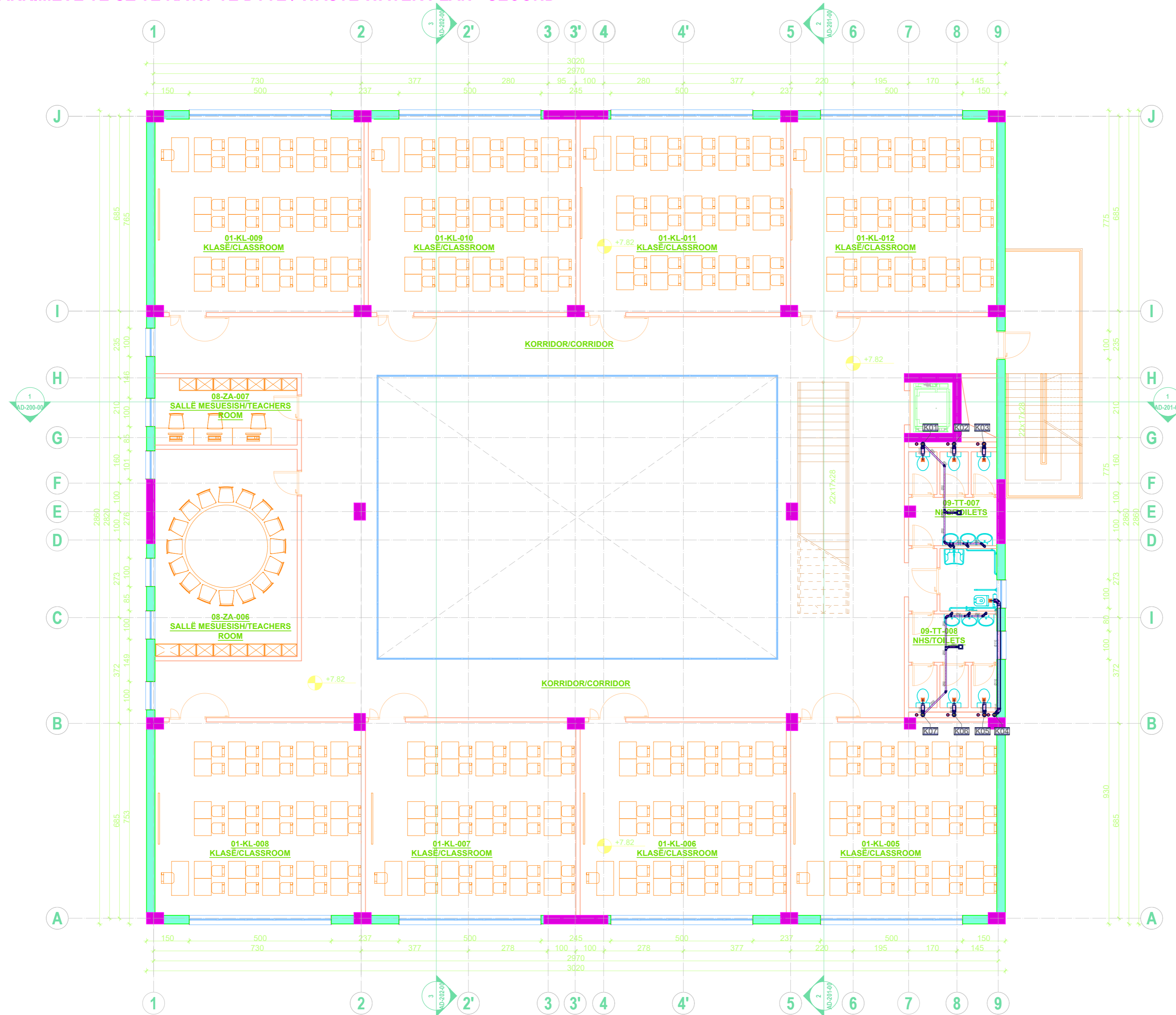

PROJECT TITLE /  
TITULLI I PROJEKTTIT

SHKOLLA 9-VJECARE  
"VADARDHË"/"VADARDHË" SCHOOL

PHASE / FAZA DETAILED DESIGN /  
PROJEKT ZBATIM

DESIGN TEAM / GRUPI I PUNËS

Ing. Gjeolog	Valter Begaj	N. 0324/2
Arkitekt	Antonela Sallaj	A. 1055/2
Arkitekt	Ani Tola(Panariti)	A. 1108/2
Arkitekt	Ceri Bisha	
Ing. Mekanik	Gjergji Kotari	M. 0579/1
Ing. Ndërtimi	Ilirjan Kokalari	K. 1008/1
Ing. Ndërtimi	Izet Mehmetaj	
Ing. Ndërtimi	Anisa Lama	
Ing. Ndërtimi	Armela Kalliri	
Ing. Hidroteknik	Luljeta Kuci	K. 0022/1
Ing. Hidroteknik	Renald Fejzulla	
Ing. Elektrik	Burhan Demneri	E. 1049/1
Ing. Elektrik	Ervis Lami	
Ing. Gjeodet	Shajponja Civici	T. 1268
Ing. Gjeodet	Marsilda Ferko	
Ing. Gjeodet	Dimiter Kono	
Ing. Gjeoinformatik	Elfat Shehu	

HYDROSANITARY PROJECT / PROJEKTI  
HIDROSANITAR

SH 1:100

2023

CLIENT / KLIENT

BASHKIA DURRËS

DESIGNER / PROJEKTUES

Net-Group sh.p.k.



23AL-SHV-HD-011-00

PLANI I SHKARKIMEVE TË UZ TË KATIT TË TRETË / WASTE WATER PLAN - THIRD

FLOOR  
SHK 1:100

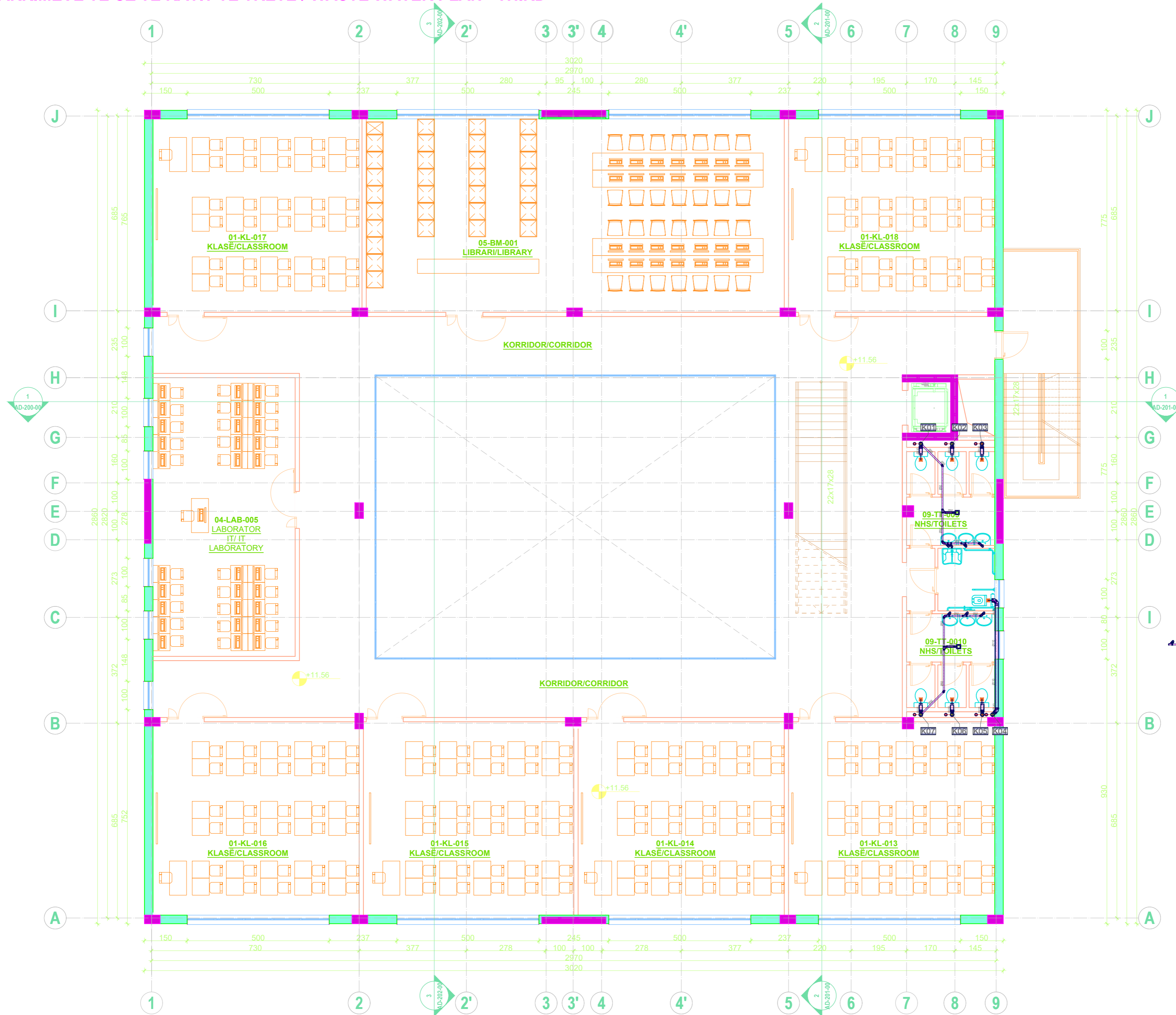

PROJECT TITLE /  
TITULLI I PROJEKTTIT

SHKOLLA 9-VJECARE  
"VADARDHË"/"VADARDHË" SCHOOL

PHASE / FAZA DETAILED DESIGN /  
PROJEKT ZBATIM

DESIGN TEAM / GRUPI I PUNËS

Ing. Gjeolog	Valter Begaj	N. 0324/2
Arkitekt	Antonela Sallaj	A. 1055/2
Arkitekt	Ani Tola (Panariti)	A. 1108/2
Arkitekt	Gerit Bisha	
Ing. Mekanik	Gjergji Kotari	M. 0579/1
Ing. Ndërtimi	Ilirjan Kokalari	K. 1008/1
Ing. Ndërtimi	Izet Mehmetaj	
Ing. Ndërtimi	Anisa Lama	
Ing. Hidroteknik	Luljeta Kuci	K. 0022/1
Ing. Hidroteknik	Renald Fejzulla	
Ing. Elektrik	Burhan Demneri	E. 1049/1
Ing. Elektrik	Ervis Lami	
Ing. Gjeodet	Shajponja Civici	T. 1268
Ing. Gjeodet	Marsilda Ferko	
Ing. Gjeodet	Dimiter Kono	
Ing. Gjeoinformatik	Elfat Shehu	

HYDROSANITARY PROJECT / PROJEKTI  
HIDROSANITAR

SH 1:100

2023

CLIENT / KLIENT

BASHKIA DURRËS

DESIGNER / PROJEKTUES

Net-Group sh.p.k.



23AL-SHV-HD-012-00

PLANI I SHKARKIMEVE TË UZ TARRACA / WASTE WATER PLAN - TERRACE  
SHK 1:100

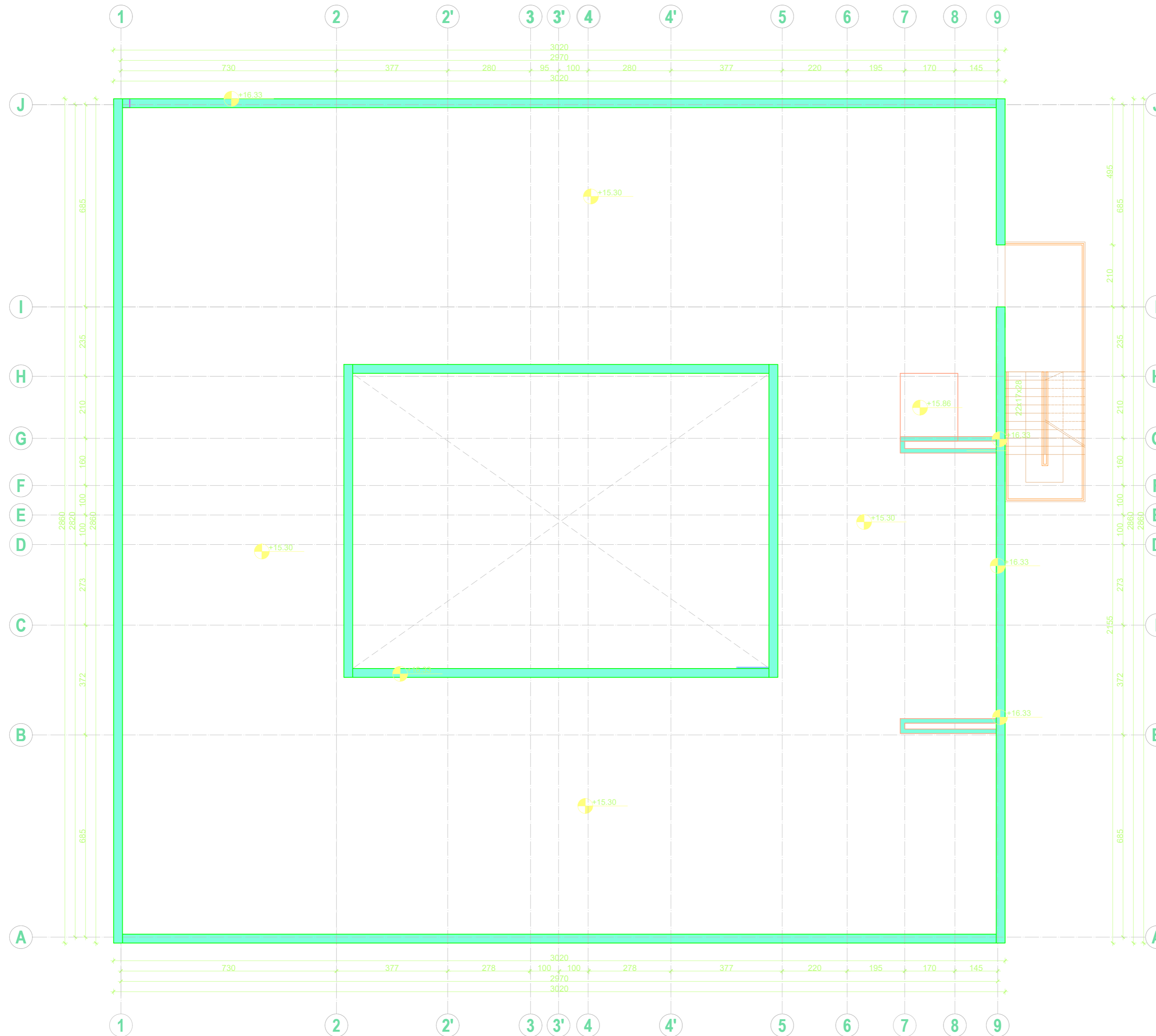

PROJECT TITLE /  
TITULLI I PROJEKTIT

SHKOLLA 9-VJECARE  
"VADARDHË"/"VADARDHË" SCHOOL

PHASE / FAZA DETAILED DESIGN /  
PROJEKT ZBATIM

DESIGN TEAM / GRUPI I PUNËS

Ing. Gjeolog	Valter Begaj	N. 0324/2
Arkitekt	Antonela Sallaj	A. 1055/2
Arkitekt	Ani Tola(Panariti)	A. 1108/2
Arkitekt	Gerit Bisha	
Ing. Mekanik	Gjergji Kotari	M. 0579/1
Ing. Ndërtimi	Ilirian Kokalari	K. 1008/1
Ing. Ndërtimi	Izet Mehmetaj	
Ing. Ndërtimi	Anisa Lama	
Ing. Ndërtimi	Armela Kalliri	
Ing. Hidroteknik	Luljeta Kuci	K. 0022/1
Ing. Hidroteknik	Renald Fejzulla	
Ing. Elektrik	Burhan Demneri	E. 1049/1
Ing. Elektrik	Ervis Lami	
Ing. Gjeodet	Shajponja Civici	T. 1268
Ing. Gjeodet	Marsilda Ferko	
Ing. Gjeodet	Dimiter Kono	
Ing. Gjeoinformatik	Elfat Shehu	

HYDROSANITARY PROJECT / PROJEKTI  
HIDROSANITAR

SH 1:100

2023

CLIENT / KLIENT

BASHKIA DURRËS

DESIGNER / PROJEKTUES

Net-Group sh.p.k.



23AL-SHV-HD-013-00

**PLANI I SHKARKIMEVE NË INFRASTRUKTURË / SEWAGE PLAN**  
**SHK 1:100**

Grup Pompash Dyshje per Ngritje Mekanike (pompë Stand-By), me gatshant te detyruar e pompes jane:  
 - Pruja Q=2 l/ssek  
 - Prensionica H=7.5m/200  
 - Fuqia elektrike 2x1.3kW  
 - Rryma 2x6.1A  
 - Ushqimi SF=380-415V/50Hz  
 - Lidhja ne shenje DN 85 PN10  
 - Shkalla e mbrojtjes IP 68

Usete Ngritje Mekanike  
 100 cm x100 cm  
 me kapak metalik  
 H=400 cm  
 Hhy=320 cm

Grup Pompash Dyshje per Ngritje Mekanike (pompë Stand-By), me gatshant te detyruar e pompes jane:  
 - Pruja Q=11 l/ssek  
 - Prensionica H=11.5m/200  
 - Fuqia elektrike 2x1.3kW  
 - Rryma 2x6.1A  
 - Ushqimi SF=380-415V/50Hz  
 - Lidhja ne shenje DN 85 PN10  
 - Shkalla e mbrojtjes IP 68

Usete Ngritje Mekanike  
 100 cm x100 cm  
 me kapak metalik  
 H=400 cm  
 Hhy=320 cm

Grup Pompash Dyshje per Ngritje Mekanike (pompë Stand-By), me gatshant te detyruar e pompes jane:  
 - Pruja Q=2 l/ssek  
 - Prensionica H=7.5m/200  
 - Fuqia elektrike 2x1.3kW  
 - Rryma 2x6.1A  
 - Ushqimi SF=380-415V/50Hz  
 - Lidhja ne shenje DN 85 PN10  
 - Shkalla e mbrojtjes IP 68

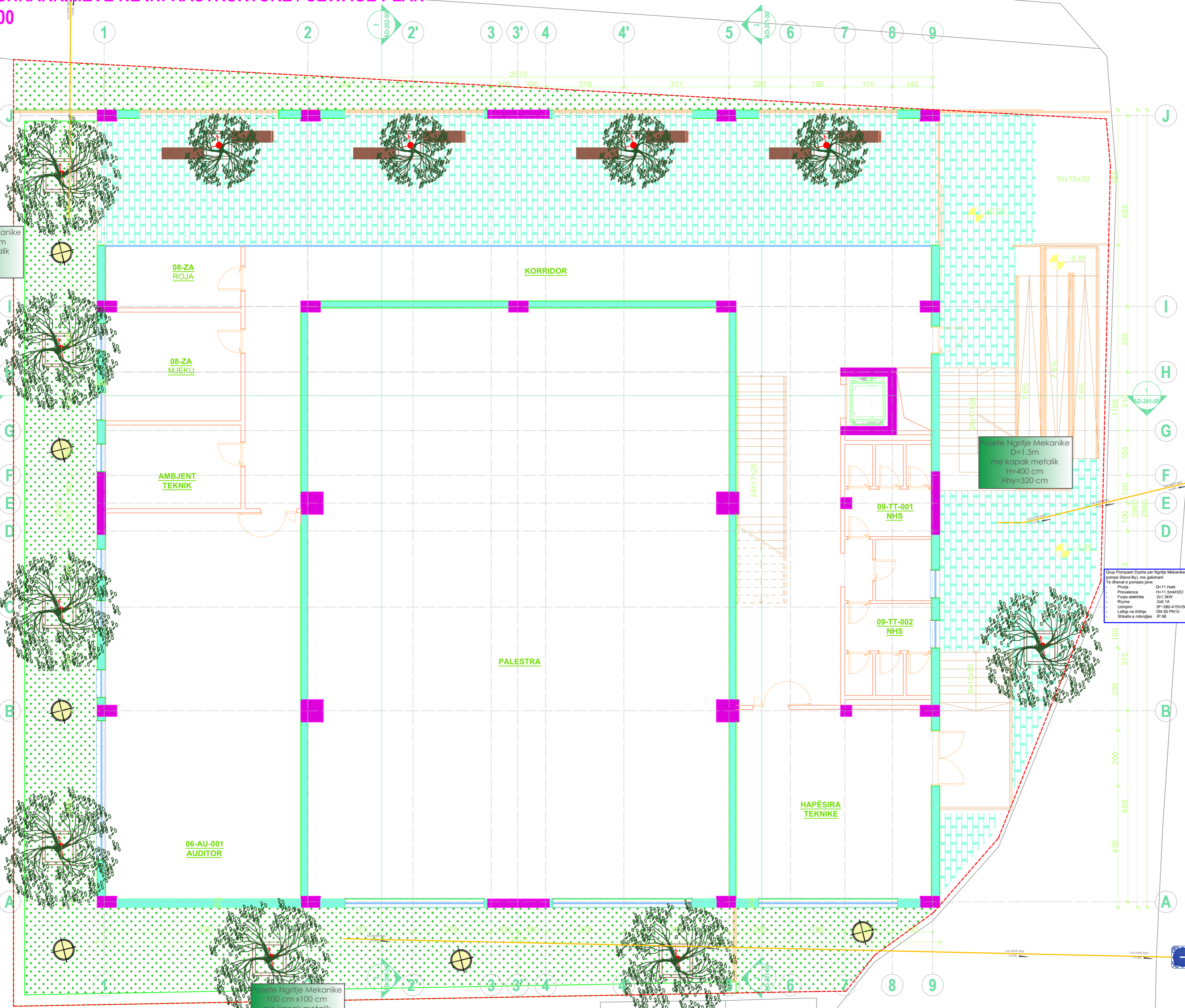

**PROJECT TITLE /**  
**TITULLI I PROJEKTTIT**

SHKOLLA 9-VJECARE  
 "VADARDHË"/"VADARDHË" SCHOOL

**PHASE / FAZA**      **DETAILED DESIGN /**  
**PROJEKT ZBATIM**

**DESIGN TEAM / GRUPI I PUNËS**

- Ing. Gjeolog**      Valter Begaj      N. 0324/2
- Arkitekt**      Antonela Sallaj      A. 1055/2
- Arkitekt**      Ani Tola(Panariti)      A. 1108/2
- Arkitekt**      Geri Bisha
- Ing. Mekanik**      Gjergji Kotari      M. 0579/1
- Ing. Ndërtimi**      Ilirian Kokalari      K. 1008/1
- Ing. Ndërtimi**      Izeq Mehmetaj
- Ing. Ndërtimi**      Anisa Lama
- Ing. Ndërtimi**      Armela Kalliri
- Ing. Hidroteknik**      Luljeta Kuci      K. 0022/1
- Ing. Hidroteknik**      Renald Fejzulla
- Ing. Elektrik**      Burhan Demneri      E. 1049/1
- Ing. Elektrik**      Ervis Lami
- Ing. Gjeodet**      Shajponja Civici      T. 1268
- Ing. Gjeodet**      Marsilda Ferko
- Ing. Gjeodet**      Dimiter Kono
- Ing. Gjeoinformatik**      Elfat Shehu

**HYDROSANITARY PROJECT / PROJEKTI**  
**HIDROSANITAR**

2023

**CLIENT / KLIENT**  
 BASHKIA DURRËS

**DESIGNER / PROJEKTUES**  
 Net-Group sh.p.k.





# SKEMA E SHKARKIMIT TË UZ

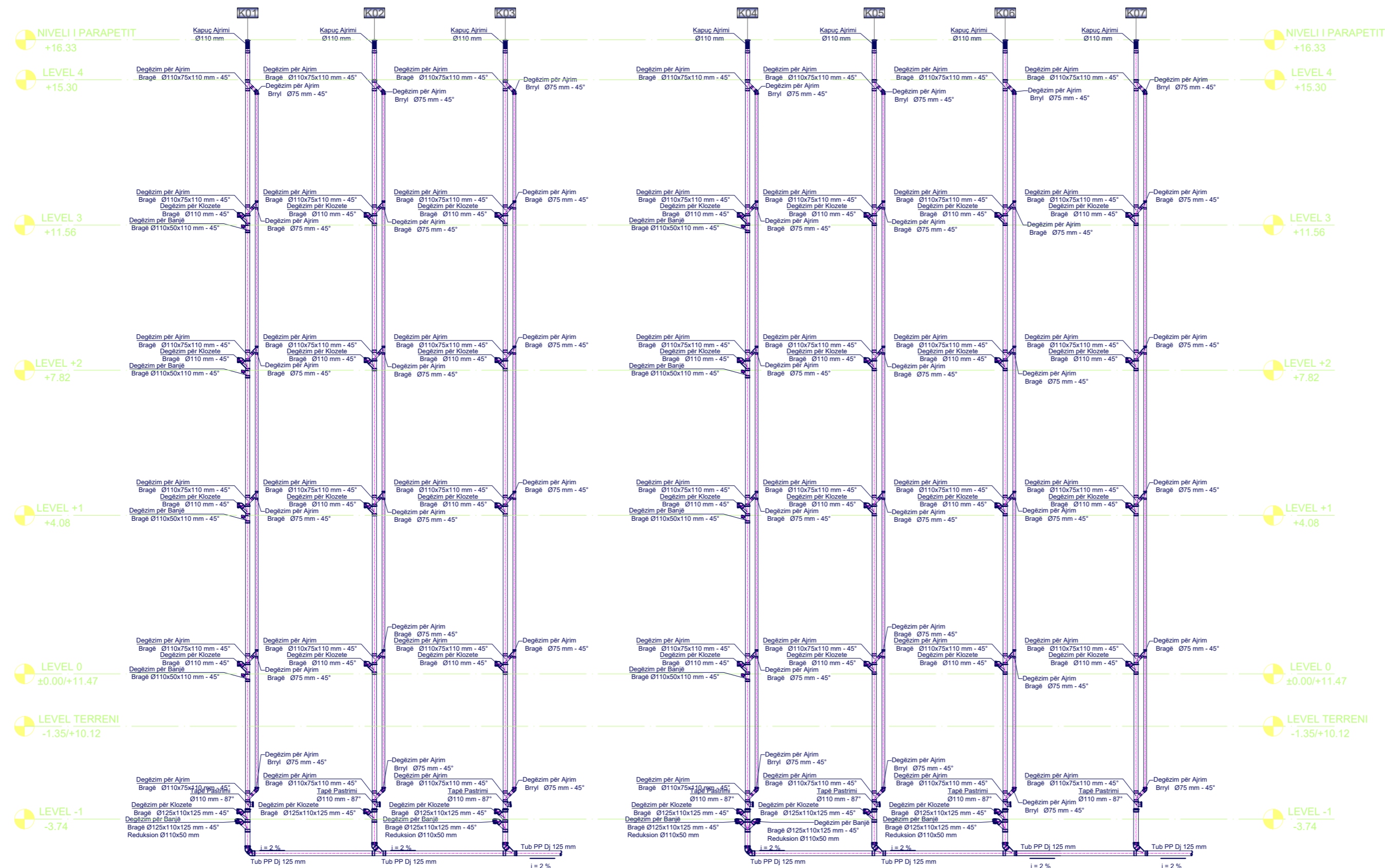

Ing. Gjeolog	Valter Bega	N. 0324/2
Arkitekt	Antonela Sallaj	A. 1055/2
Arkitekt	Ani Tola(Panariti)	A. 1108/2
Arkitekt	Ceri Bisha	
Ing. Mekanik	Gjergji Kotari	M. 0579/1
Ing. Ndërtimi	Ilirian Kokalari	K. 1008/1
Ing. Ndërtimi	Izef Mehmetaj	
Ing. Ndërtimi	Anisa Lama	
Ing. Ndërtimi	Armela Kalliri	
Ing. Hidroteknik	Luljeta Kuci	K. 0022/1
Ing. Hidroteknik	Renald Fejzulla	
Ing. Elektrik	Burhan Demneri	E. 1049/1
Ing. Elektrik	Ervis Lami	
Ing. Gjeodet	Shajponja Civici	T. 1268
Ing. Gjeodet	Marsilda Ferko	
Ing. Gjeodet	Dimiter Kono	
Ing. Gjeoinformatik	Elfat Shehu	





**PLANI I SHKARKIMIT TË UJËRVE TË SHIUT TË KATIT PËRDHE / STORM WATER PLAN -  
GROUND FLOOR  
SHK 1:100**

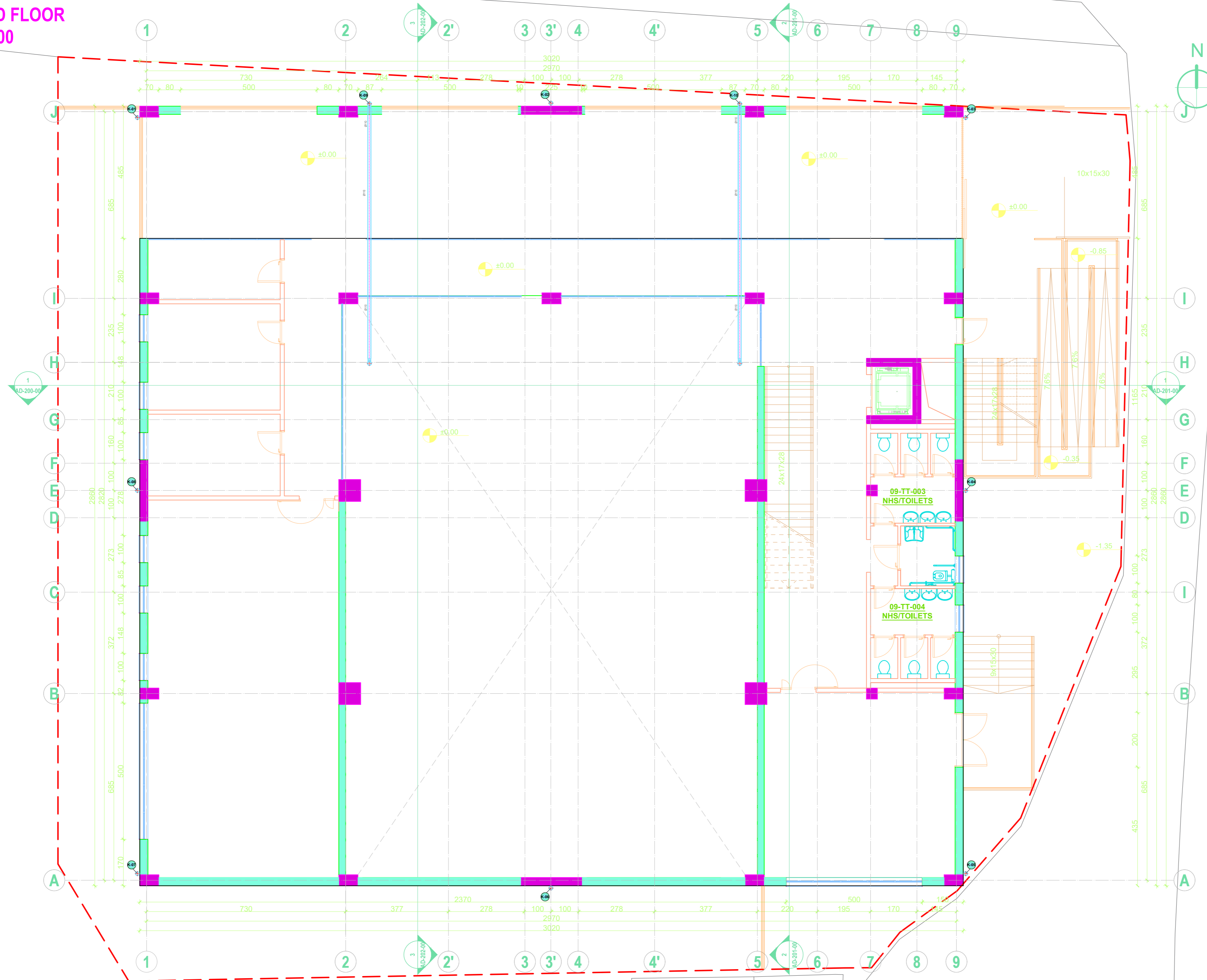

**PROJECT TITLE /  
TITULLI I PROJEKTTIT**

SHKOLLA 9-VJECARE  
"VADARDHË"/"VADARDHË" SCHOOL

**PHASE / FAZA** DETAILED DESIGN /  
PROJEKT ZBATIM

**DESIGN TEAM / GRUPI I PUNËS**

<b>Ing. Gjeolog</b>	Valter Begaj	N. 0324/2
<b>Arkitekt</b>	Antonela Sallaj	A. 1055/2
<b>Arkitekt</b>	Ani Tola(Panariti)	A. 1108/2
<b>Arkitekt</b>	Ceri Bisha	
<b>Ing. Mekanik</b>	Gjergji Kotori	M. 0579/1
<b>Ing. Ndërtimi</b>	Ilirian Kokalari	K. 1008/1
<b>Ing. Ndërtimi</b>	Izet Mehmetaj	
<b>Ing. Ndërtimi</b>	Anisa Lama	
<b>Ing. Ndërtimi</b>	Armela Kalliri	
<b>Ing. Hidroteknik</b>	Luljeta Kuci	K. 0022/1
<b>Ing. Hidroteknik</b>	Renald Fejzulla	
<b>Ing. Elektrik</b>	Burhan Demneri	E. 1049/1
<b>Ing. Elektrik</b>	Ervis Lami	
<b>Ing. Gjeodet</b>	Shajponja Civici	T. 1268
<b>Ing. Gjeodet</b>	Marsilda Ferko	
<b>Ing. Gjeodet</b>	Dimiter Kono	
<b>Ing. Gjeoinformatik</b>	Elfat Shehu	

HIDROSANITARY PROJECT / PROJEKTI  
HIDROSANITAR

SH 1:100

2023

**CLIENT / KLIENT**

BASHKIA DURRËS

**DESIGNER / PROJEKTUES**

Net-Group sh.p.k.



23AL-SHV-HD-016-00

PLANI I SHKARKIMIT TË UJËRVE TË SHIUT TË KATIT TË PARË / STORM WATER PLAN

- FIRST FLOOR  
SHK 1:100

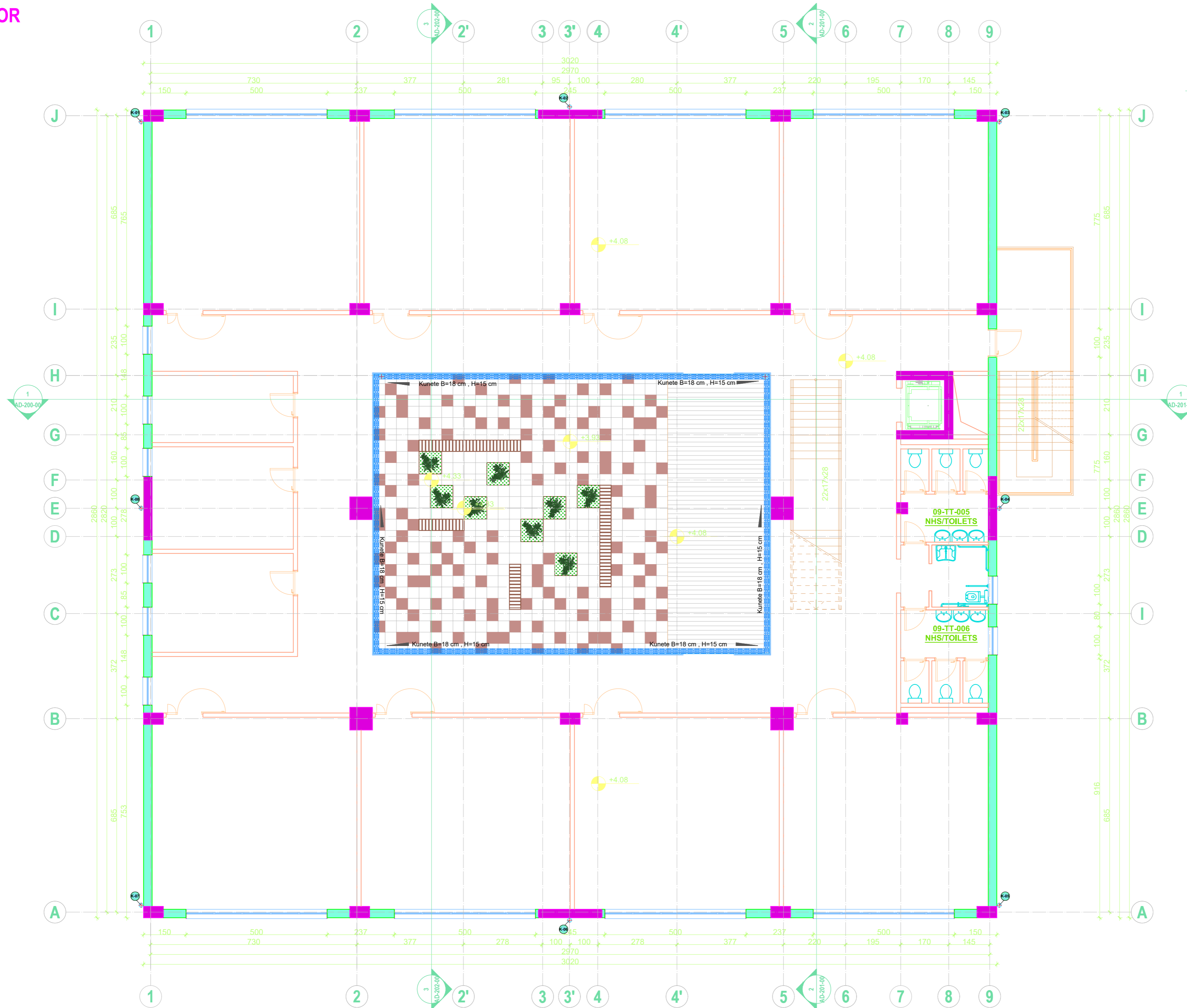

PROJECT TITLE /  
TITULLI I PROJEKTIT

SHKOLLA 9-VJECARE  
"VADARDHË"/"VADARDHË" SCHOOL

PHASE / FAZA DETAILED DESIGN /  
PROJEKT ZBATIM

DESIGN TEAM / GRUPI I PUNËS

Ing. Gjeolog	Valter Begaj	N. 0324/2
Arkitekt	Antonela Sallaj	A. 1055/2
Arkitekt	Ani Tola(Panariti)	A. 1108/2
Arkitekt	Gerit Bisha	
Ing. Mekanik	Gjergji Kotori	M. 0579/1
Ing. Ndërtimi	Ilirian Kokalari	K. 1008/1
Ing. Ndërtimi	Izet Mehmetaj	
Ing. Ndërtimi	Anisa Lama	
Ing. Ndërtimi	Armela Kalliri	
Ing. Hidroteknik	Luljeta Kuci	K. 0022/1
Ing. Hidroteknik	Renald Fejzulla	
Ing. Elektrik	Burhan Demneri	E. 1049/1
Ing. Elektrik	Ervis Lami	
Ing. Gjeodet	Shqiponja Civici	T. 1268
Ing. Gjeodet	Marsilda Ferko	
Ing. Gjeodet	Dimitër Kono	
Ing. Gjeoinformatik	Elfat Shehu	

HIDROSANITARY PROJECT / PROJEKTI  
HIDROSANITAR

SH 1:100

2023

CLIENT / KLIENT

BASHKIA Durrës

DESIGNER / PROJEKTUES

Net-Group sh.p.k.



23AL-SHV-HD-017-00

**PLANI I SHKARKIMIT TË UJËRVE TË SHIUT TË KATIT TË DYTË / STORM WATER PLAN**  
**- SECOND FLOOR**  
**SHK 1:100**

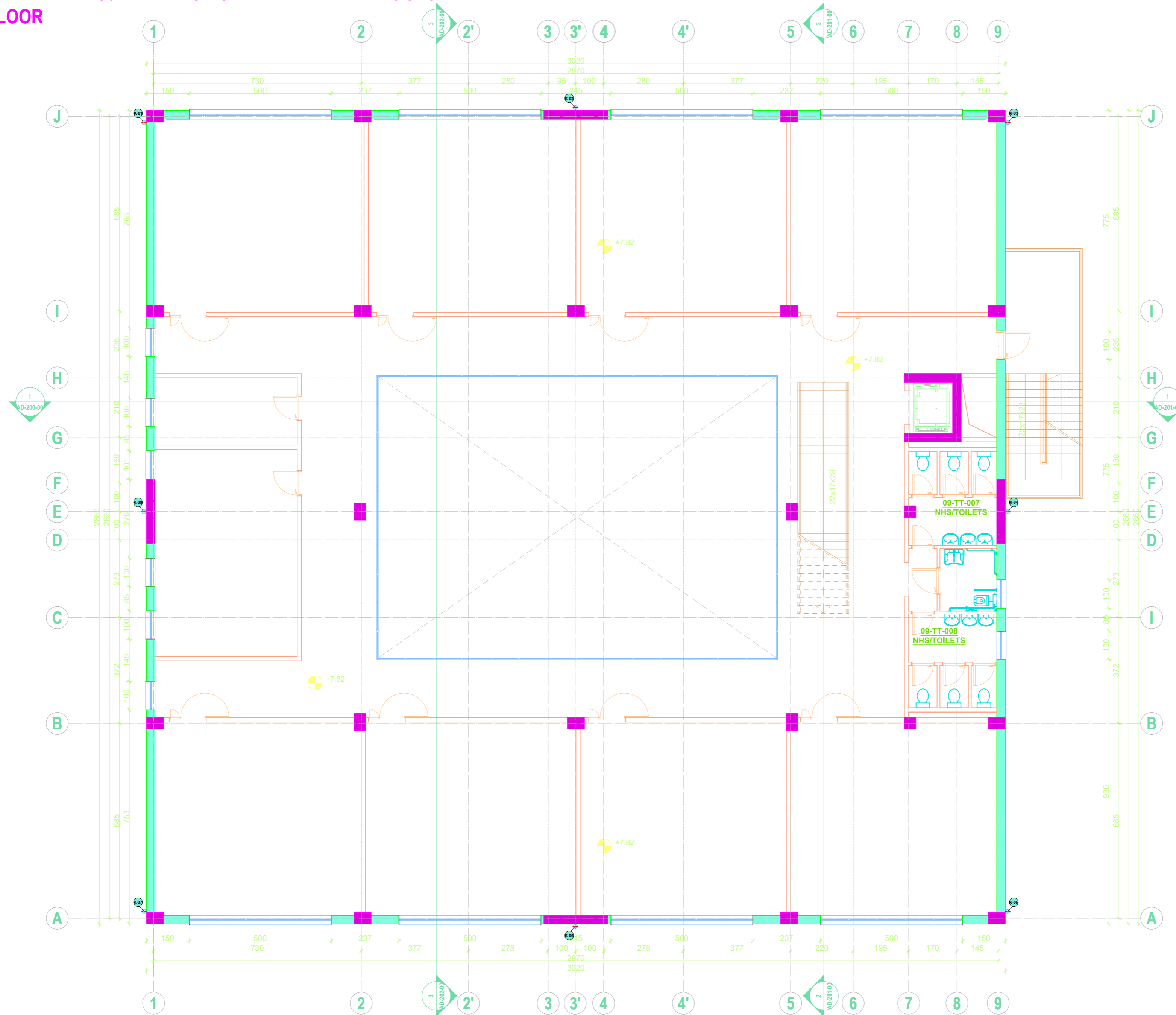

**PROJECT TITLE /**  
**TITULLI I PROJEKTIT**

SHKOLLA 9-VJECARE  
 "VADARDHË"/"VADARDHË" SCHOOL

**PHASE / FAZA**      **DETAILED DESIGN /**  
**PROJEKT ZBATIM**

**DESIGN TEAM / GRUPI I PUNËS**

<b>Ing. Gjeolog</b>	Valter Begaj	N. 0324/2
<b>Arkitekt</b>	Antonela Sallaj	A. 1055/2
<b>Arkitekt</b>	Ani Tola(Panariti)	A. 1108/2
<b>Arkitekt</b>	Gerit Bisha	
<b>Ing. Mekanik</b>	Gjergji Kotori	M. 0579/1
<b>Ing. Ndërtimi</b>	Ilirian Kokalari	K. 1008/1
<b>Ing. Ndërtimi</b>	Izet Mehmetaj	
<b>Ing. Ndërtimi</b>	Anisa Lama	
<b>Ing. Ndërtimi</b>	Armela Kalliri	
<b>Ing. Hidroteknik</b>	Luljeta Kuci	K. 0022/1
<b>Ing. Hidroteknik</b>	Renald Fejzulla	
<b>Ing. Elektrik</b>	Burhan Demneri	E. 1049/1
<b>Ing. Elektrik</b>	Ervis Lami	
<b>Ing. Gjeodet</b>	Shajponja Civici	T. 1268
<b>Ing. Gjeodet</b>	Marsilda Ferko	
<b>Ing. Gjeodet</b>	Dimitër Kono	
<b>Ing. Gjeoinformatik</b>	Elfat Shehu	

HIDROSANITARY PROJECT / PROJEKTI  
 HIDROSANITAR

SH 1:100

2023

**CLIENT / KLIENT**

BASHKIA DURRËS

**DESIGNER / PROJEKTUES**

Net-Group sh.p.k.



23AL-SHV-HD-018-00

**PLANI I SHKARKIMIT TË UJËRVE TË SHIUT TË KATIT TË TRETË / STORM WATER PLAN**  
**- THIRD FLOOR**  
**SHK 1:100**

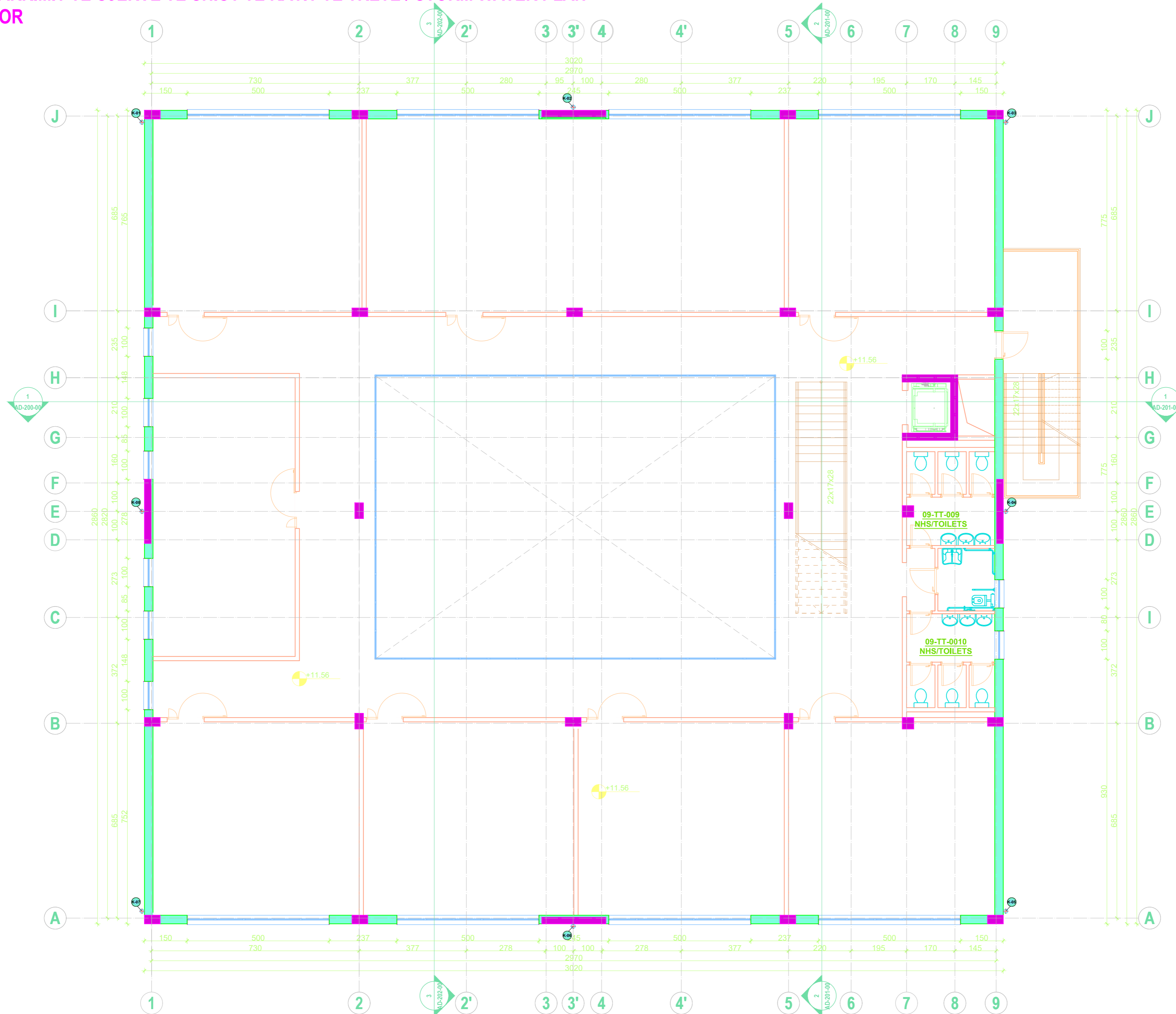

**PROJECT TITLE /**  
**TITULLI I PROJEKTIT**

SHKOLLA 9-VJECARE  
 "VADARDHË"/"VADARDHË" SCHOOL

**PHASE / FAZA**      **DETAILED DESIGN /**  
**PROJEKT ZBATIM**

**DESIGN TEAM / GRUPI I PUNËS**

<b>Ing. Gjeolog</b>	Valter Begaj	N. 0324/2
<b>Arkitekt</b>	Antonela Sallaj	A. 1055/2
<b>Arkitekt</b>	Ani Tola(Panariti)	A. 1108/2
<b>Arkitekt</b>	Gerit Bisha	
<b>Ing. Mekanik</b>	Gjergji Kotari	M. 0579/1
<b>Ing. Ndërtimi</b>	Ilirian Kokalari	K. 1008/1
<b>Ing. Ndërtimi</b>	Izet Mehmetaj	
<b>Ing. Ndërtimi</b>	Anisa Lama	
<b>Ing. Ndërtimi</b>	Armela Kalliri	
<b>Ing. Hidroteknik</b>	Lujeta Kuci	K. 0022/1
<b>Ing. Hidroteknik</b>	Renald Fejzulla	
<b>Ing. Elektrik</b>	Burhan Demneri	E. 1049/1
<b>Ing. Elektrik</b>	Ervis Lami	
<b>Ing. Gjeodet</b>	Shqiponja Civici	T. 1268
<b>Ing. Gjeodet</b>	Marsilda Ferko	
<b>Ing. Gjeodet</b>	Dimiter Kono	
<b>Ing. Gjeoinformatik</b>	Elfat Shehu	

**HIDROSANITARY PROJECT / PROJEKTI**  
**HIDROSANITAR**

**SH 1:100**

**2023**

**CLIENT / KLIENT**

BASHKIA DURRËS

**DESIGNER / PROJEKTUES**

Net-Group sh.p.k.



**23AL-SHV-HD-019-00**

**PLANI I SHKARKIMIT TË UJËRVE TË SHIUT TË TARRACËS / STORM WATER PLAN -  
TERRACE  
SHK 1:100**

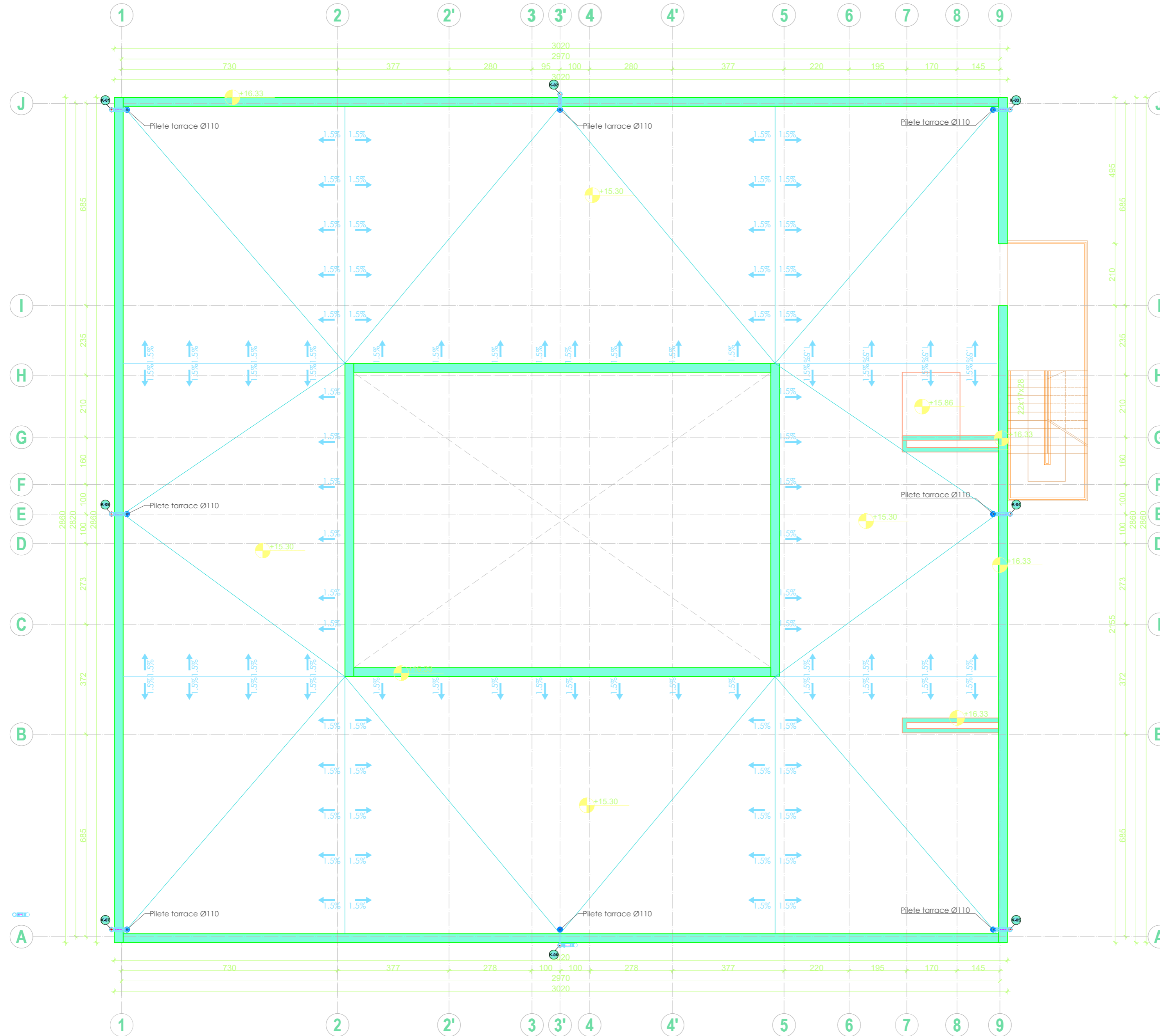

**PROJECT TITLE /  
TITULLI I PROJEKTIT**

SHKOLLA 9-VJECARE  
"VADARDHË"/"VADARDHË" SCHOOL

**PHASE / FAZA**      **DETAILED DESIGN /  
PROJEKT ZBATIM**

**DESIGN TEAM / GRUPI I PUNËS**

<b>Ing. Gjeolog</b>	Valter Begaj	N. 0324/2
<b>Arkitekt</b>	Antonela Sallaj	A. 1055/2
<b>Arkitekt</b>	Ani Tola(Panariti)	A. 1108/2
<b>Arkitekt</b>	Ceri Bisha	
<b>Ing. Mekanik</b>	Gjergji Kotari	M. 0579/1
<b>Ing. Ndërtimi</b>	Ilirian Kokalari	K. 1008/1
<b>Ing. Ndërtimi</b>	Izet Mehmetaj	
<b>Ing. Ndërtimi</b>	Anisa Lama	
<b>Ing. Ndërtimi</b>	Armela Kalliri	
<b>Ing. Hidroteknik</b>	Luljeta Kuci	K. 0022/1
<b>Ing. Hidroteknik</b>	Renald Fejzulla	
<b>Ing. Elektrik</b>	Burhan Demneri	E. 1049/1
<b>Ing. Elektrik</b>	Ervis Lami	
<b>Ing. Gjeodet</b>	Shajponja Civici	T. 1268
<b>Ing. Gjeodet</b>	Marsilda Ferko	
<b>Ing. Gjeodet</b>	Dimiter Kono	
<b>Ing. Gjeoinformatik</b>	Elfat Shehu	

**HIDROSANITARY PROJECT / PROJEKTI  
HIDROSANITAR**

**SH 1:100**      **2023**

**CLIENT / KLIENT**

BASHKIA DURRËS

**DESIGNER / PROJEKTUES**

Net-Group sh.p.k.



**23AL-SHV-HD-020-00**