



PROJEKT ARKITEKTONIK

**RESTAURIMI I AMBJENTEVE TE BRENDSHME TE KATIT PERDHE DHE PODRUMT TE SHTEPISE MUZE
"ALEKSANDER XHUVANI".**

Pranoi: Dr. DP/
Ark. Marvis Avllazagaj

Miratoi: Kryetari i Bashkisë

GLEDIAN LLATJA



Bashkia Elbasan.

RESTAURIMI I AMBJENTEVE TE BRENDSHME TE KATIT PERDHE DHE PODRUMT TE SHTEPISE MUZE "ALEKSANDER XHUVANI".

NR.PASURIE 12/153 Z.K 8524 INDEKSI I HARTES EL-L-8
PLANVENDOSJE SH 1:350



SKEMA E VENDOSJES SE ZHVILLIMIT.
SHKALLA 1:1000



POZICIONI KADASTRAL I RRUGES.
SHKALLA 1:3000



KRYETARI
BASHKISE ELBASAN

GLEDIAN LLATJA

DREJTORI D.P.ZH.T,-se

ARIOLA MUHAMETAJ

SHËNIME TEKNIKE

1. KY PROJEKT ËSHTË PRONË E BASHKISË ELBASAN.
2. NUK LEJOHET KOPJIMI APO RIPRODHIMI I KËTIJ VIZATIMI PA AUTORIZIMIN E DRETORISË SË PROJEKTIMIT DHE SHËRBIMEVE INXHINIERIKE NË BASHKINË ELBASAN.
3. TË RESPEKTOHEN DIMENSIONET E SHKRUARA NË VIZATIM.
4. PËR ÇDO PAQARTËSI APO MOSPËRPUTHJE TË PROJEKTIT ME SITUATËN NË TERREN TË MERRET KONTAKT ME PROJEKTUESIN
5. NUK LEJOHET ASNJË NDRYSHIM I PROJEKTIT PA MIRATIMIN SPECIFIK TË D.P.SH.I -së.
6. PËR PERCAKTIMIN E NGJYRAVE, MATERIALEVE APO MALLRAVE QË DO TË PËRDOREN NË KËTË PROJEKT DUHET TË MERRET FILLIMISH TË MERRET MIRATIMI I PROJEKTUESIT DHE SUPERVIZORIT.

ADRESA:
Njësia Administrative Gjinar, fshat Gjinar, Elbasan

RISH: PËRSHKRIMI: NGA: DATA:
FAZA E PROJEKTIT:
PROJEKTI ZBATIMIT (ARKITEKTONIK)

BASHKIA ELBASAN
Rruga "Qemal Stafa"
Lagja "Brig 17 Sulmuese"
+35554400152
email: bashkiaelbasan@elbasani.gov.al
web: www.elbasani.gov.al

INVESTITOR:
BASHKIA ELBASAN

DREJTORIA:
DREJTORIA PROJEKTIMIT
Drejtor
Ark/Marvis Avllazagaj.

Përgjegjës
Ing/Bruno Korumi.

PROJEKTUES:	
Ark. Marvis Avllazagaj	Lic. A.0992/2
Ing. Arian Baku	Lic. K.1800/2
Ark. Valbona Lufta	Lic. A.1149/1
Ark. Ester Toni	Lic.
Ing. Teuta Tepelena	Lic.
Ing. Amarildo Ahmeti	Lic.
Ing. Bledian Hysa	Lic. E.1332/1

MATJET TOPOGRAFIKE:	
Sektori A.T-së	
Ing. Gentiana Kërrri	Lic. T.1191
Ing. Eljor Mihali	Lic.

PROJEKTI:
Emërtimi Objektit: Restaurimi i ambienteve të brendshme të katit përdhe, bodrumit dhe hyrje fasade të shtëpisë "Aleksander Xhuvani"

EMËRTIMI I FLETËS:
PLANVENDOSJE.

SHKALLA A3:	DATA:	VIZATOI:	KONTROLLOI:
1: 250	Maj 2022	Sektori Projektimit	Sektori Projektimit
PROJEKTI NR:	FLETA NR:	RISHIKIMI:	
.....	A3 / A01	

RESTAURIMI I AMBJENTEVE TE BRENDSHME TE KATIT PERDHE DHE PODRUMT TE SHTEPISE MUZE "ALEKSANDER XHUVANI".

SHËNIME TEKNIKE

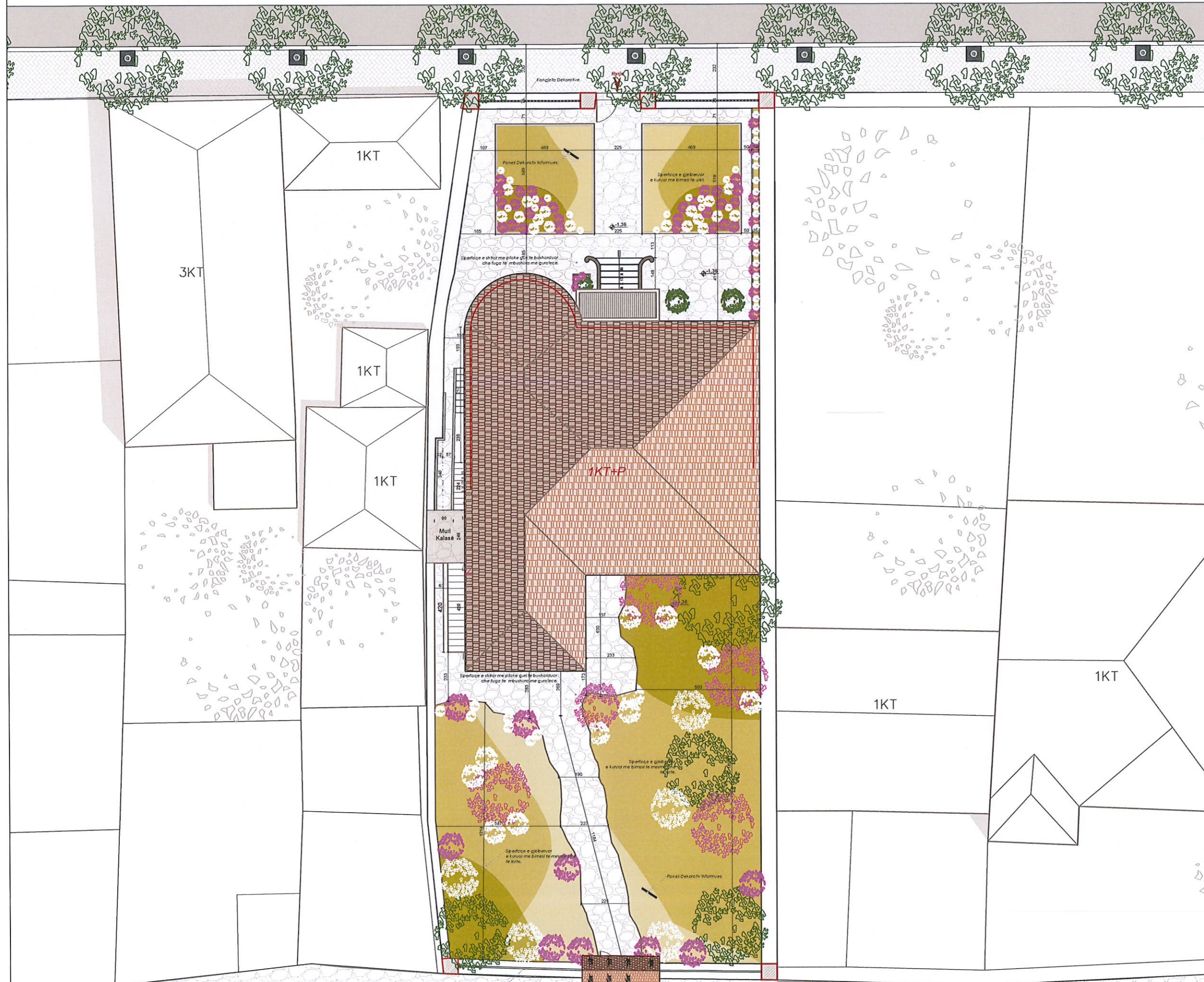

1. KY PROJEKT ËSHTË PRONË E BASHKISË ELBASAN.
2. NUK LEJOHET KOPJIMI APO RIPRODHIMI I KËTIJ VIZATIMI PA AUTORIZIMIN E DRETORISË SË PROJEKTIMIT DHE SHËRBIEMEVE INXHINIERIKE NË BASHKINË ELBASAN.
3. TË RESPEKTOHEN DIMENSIONET E SHKRUARA NË VIZATIM.
4. PËR ÇDO PAQARTËSI APO MOSPËRPUTHJE TË PROJEKTIT ME SITUATËN NË TERREN TË MERRET KONTAKT ME PROJEKTUESIN
5. NUK LEJOHET ASNJË NDRYSHIM I PROJEKTIT PA MIRATIMIN SPECIFIK TË D.P.SH.I -së.
6. PËR PERCAKTIMIN E NGJYRAVE, MATERIALEVE APO MALLRAVE QË DO TË PËRDOREN NË KËTË PROJEKT DUHET TË MERRET FILLIMISH TË MERRET MIRATIMI I PROJEKTUESIT DHE SUPERVIZORIT.

ADRESA:
Njësia Administrative Gjinar, fshati Gjinar, Elbasan

RISH: PËRSHKRIMI: _____ NGA: _____ DATA: _____
FAZA E PROJEKTIT:
PROJEKTI ZBATIMIT (ARKITEKTONIK)

BASHKIA ELBASAN
Rruga "Gërmal Stafa"
Lagja "Brig 17 Sulmuese"
+35554400152
email: bashkiaelbasan@elbasani.gov.al
web: www.elbasani.gov.al

INVESTITOR:
BASHKIA ELBASAN

DREJTORIA:
DREJTORIA PROJEKTIMIT
Drejtor
Ark/Marvis Avllazagaj
Përgjegjës
Ing/Bruno Korumi

PROJEKTUES:

Ark. Marvis Avllazagaj	Lic. A.0992/2
Ing. Arian Baku	Lic. K.1800/2
Ark. Valbona Lufta	Lic. A.1149/1
Ark. Ester Toni	Lic. -----
Ing. Teuta Tepelena	Lic. -----
Ing. Amarildo Ahmati	Lic. -----
Ing. Bledian Hysa	Lic. E.1332/1

MATJET TOPOGRAFIKE:

Sektori A.T-së

Ing. Gentiana Kërrri	Lic. T.1191
Ing. Eljor Mihali	Lic. -----

PROJEKTI:
Emërtimi Objektiv: Restaurimi i ambienteve të brendshme të katit përdhe, bodrumit dhe lyesje fasade të shtëpisë "Aleksander Xhuvani"

EMËRTIMI I FLETËS:
PLANVENDOSJE.

SHKALLA A3:	DATA:	VIZATOI:	KONTROLLOI:
1:250	Maj 2022	Sektori Projektimit	Sektori Projektimit
PROJEKTI NR:	FLETA NR:		RISHIKIMI:
.....	A3 / A	01

Konçejla Deklarative e A/10/17
Ispostoj me murin ne anes Veriore.
Restaurimi i Deres Ekzistuese
& rrethimi i shtetes dy qese
Icortkeshite sipas rrethojtes.

RESTAURIMI I AMBJENTEVE TE BRENDSHME TE KATIT PERDHE DHE PODRUMT TE SHTEPISE MUZE "ALEKSANDER XHUVANI".

SHËNIME TEKNIKE

1. KY PROJEKT ËSHTË PRONË E BASHKISË ELBASAN.
2. NUK LEJOHET KOPJIMI APO RIPRODHIMI I KËTIJ VIZATIMI PA AUTORIZIMIN E DRETORISË SË PROJEKTIMIT DHE SHËRBIMEVE INXHINIERIKE NË BASHKINË ELBASAN.
3. TË RESPEKTOHEN DIMENSIONET E SHKRUARA NË VIZATIM.
4. PËR ÇDO PAQARTËSI APO MOSPËRPTHJE TË PROJEKTIT ME SITUATËN NË TERREN TË MERRET KONTAKT ME PROJEKTUESIN
5. NUK LEJOHET ASNJË NDRYSHIM I PROJEKTIT PA MIRATIMIN SPECIFIK TË D.P.SH.I -së.
6. PËR PERCAKTIMIN E NGJYRAVE, MATERIALEVE APO MALLRAVE QË DO TË PËRDOREN NË KËTË PROJEKT DUHET TE MERRET FILLIMISH TË MERRET MIRATIMI I PROJEKTUESIT DHE SUPERVIZORIT.

ADRESA:
Njësia Administrative Gjinar, fshati Gjinar, Elbasan

RISH: PËRSHKRIMI: _____ NGA: _____ DATA: _____

FAZA E PROJEKTIT:
PROJEKTI ZBATIMIT (ARKITEKTONIK)



BASHKIA ELBASAN
Rruga "Germal Stafa"
Lagja "Brig 17 Sullmuese"
+35554400152
email: bashkia@elbasan.gov.al
web: www.elbasan.gov.al

INVESTITOR:
BASHKIA ELBASAN

DREJTORIA:
DREJTORIA PROJEKTIMIT
Drejtör
Ark/Marvis Avllazagaj
Përgjegjës
Ing/Bruno Korumi

PROJEKTUES:	
Ark. Marvis Avllazagaj	Lic. A.0992/2
Ing. Arian Baku	Lic. K.1800/2
Ark. Valbona Lufta	Lic. A.1149/1
Ark. Ester Toni	Lic. -----
Ing. Teuta Tepelena	Lic. -----
Ing. Amarildo Ahmati	Lic. -----
Ing. Bledian Hysa	Lic. E.1332/1

MATJET TOPOGRAFIKE:	
Sektori A.T-së	
Ing. Gentiana Kërrri	Lic. T.1191
Ing. Eljor Mihali	Lic. -----

PROJEKTI:
Emërtimi Objektit: Restaurimi i ambienteve të brendshme të katit përdhe, bodrumit dhe ljerje fasade të shtëpisë "Aleksander Xhuvani"

EMËRTIMI I FLETËS:
PLANSISTEMIM I GJENDJES EKZISTUESE.

SHKALLA A3:	DATA:	VIZATOI:	KONTROLLOI:
1:100	Maj 2022	Sektori Projektim	Sektori Projektim
PROJEKTI NR:	FLETA NR:	RISHIKIMI:	RISHIKIMI:
.....	A3 / A0101

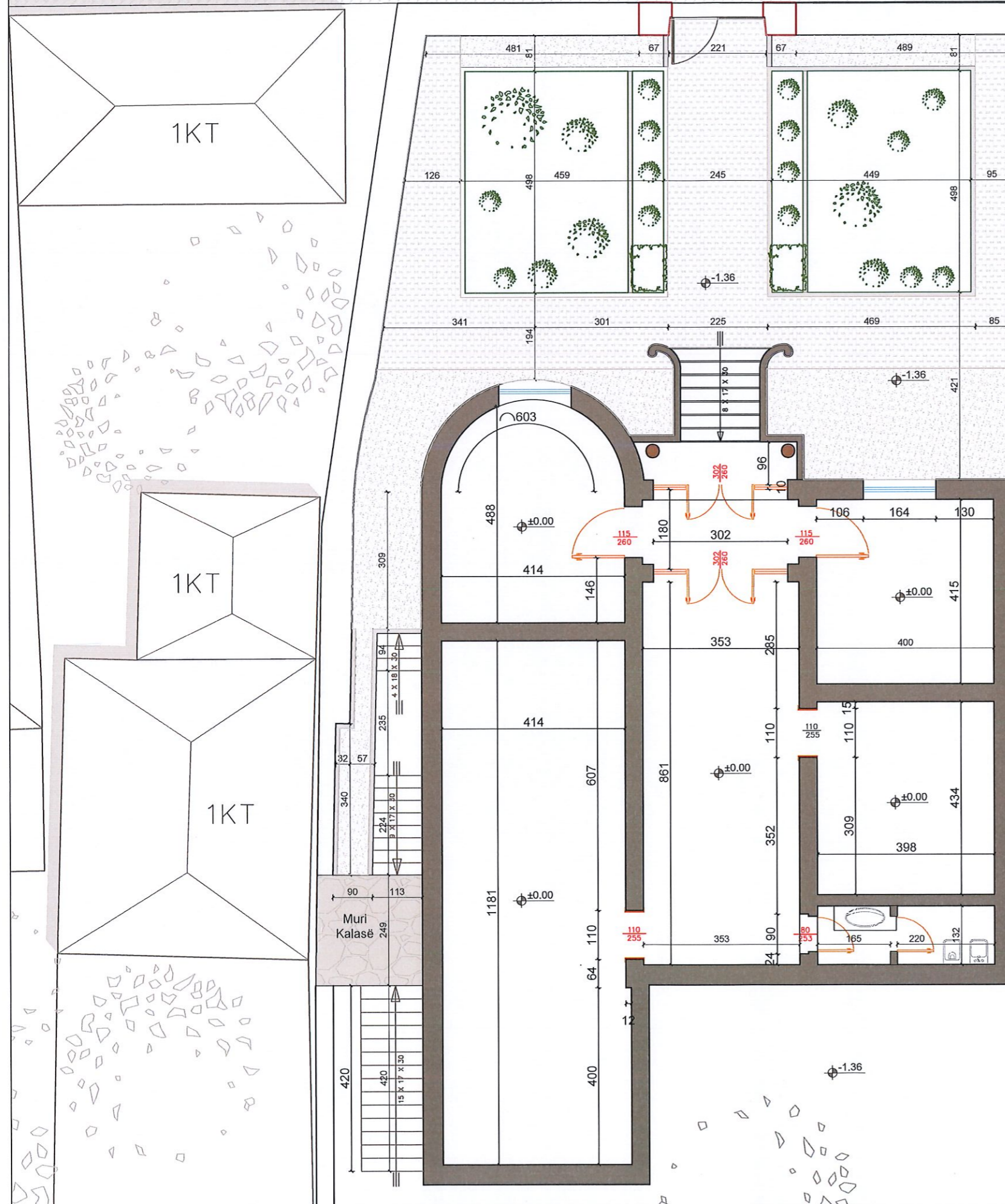

RESTAURIMI I AMBJENTEVE TE BRENDSHME TE KATIT PERDHE DHE PODRUMT TE SHTEPISE MUZE "ALEKSANDER XHUVANI".



SHËNIME TEKNIKE

1. KY PROJEKT ËSHTË PRONË E BASHKISË ELBASAN.
2. NUK LEJOHET KOPJIMI APO RIPRODHIMI I KËTIJ VIZATIMI PA AUTORIZIMIN E DRETORISË SË PROJEKTIMIT DHE SHËRBIEMEVE INXHINIERIKE NË BASHKINË ELBASAN.
3. TË RESPEKTOHEN DIMENSIONET E SHKRUARA NË VIZATIM.
4. PËR ÇDO PAQARTËSI APO MOSPËRPUTHJE TË PROJEKTIT ME SITUATËN NË TERREN TË MERRET KONTAKT ME PROJEKTUESIN
5. NUK LEJOHET ASNJË NDRYSHIM I PROJEKTIT PA MIRATIMIN SPECIFIK TË D.P.SH.I -së.
6. PËR PERCAKTIMIN E NGJYRAVE, MATERIALEVE APO MALLRAVE QË DO TË PËRDOREN NË KËTË PROJEKT DUHET TË MERRET FILLIMISH TË MERRET MIRATIMI I PROJEKTUESIT DHE SUPERVIZORIT.

ADRESA:
Njësia Administrative Gjinar, fshati Gjinar, Elbasan

RISH: PËRSHKRIMI: _____ NGA: _____ DATA: _____
FAZA E PROJEKTIT:
PROJEKTI ZBATIMIT (ARKITEKTONIK)

BASHKIA ELBASAN
Rruga "Oemal Stafa"
Lagja "Brig 17 Sulmuese"
+35554400152
email: bashkiaelbasan@elbasani.gov.al
web: www.elbasani.gov.al

INVESTITOR:
BASHKIA ELBASAN

DREJTORIA:
DREJTORIA PROJEKTIMIT
Drejtor
Ark/Marvis Avllazagaj: *[Signature]*

Përgjegjës
Ing/Bruno Korumi: *[Signature]*

PROJEKTUES:
Ark. Marvis Avllazagaj Lic. A.0992/2
Ing. Arian Baku Lic. K.1800/2
Ark. Valbona Lufta Lic. A.1149/1
Ark. Ester Toni Lic. -----
Ing. Teuta Tepelena Lic. -----
Ing. Amarildo Ahmati Lic. -----
Ing. Bledian Hysa Lic. E.1332/1

MATJET TOPOGRAFIKE:
Sektori A.T-së
Ing. Gërdet Gentiana Kërri Lic. T.1191
Ing. Gërdet Eljor Mihali Lic. -----

PROJEKTI:
Emërtimi Objektiv: Restaurimi i ambienteve të brendshme të katit përdhe, podrumit dhe ljerje fasade të shtëpisë "Aleksander Xhuvani"

EMËRTIMI I FLETËS:
PLANSISTEMIM I PROPOZUAR.

SHKALLA A3: 1:100	DATA: Maj 2022	VIZATOI: Sektori Projektimit	KONTROLLOI: Sektori Projektimit
PROJEKTI NR.:	FLETA NR.:	A3 / A	RISHIKIMI:01

RESTAURIMI I AMBJENTEVE TE BRENDSHME TE KATIT PERDHE DHE PODRUMT TE SHTEPISE MUZE "ALEKSANDER XHUVANI".

SHËNIME TEKNIKE

1. KY PROJEKT ËSHTË PRONË E BASHKISË ELBASAN.
2. NUK LEJOHET KOPJIMI APO RIPRODHIMI I KËTIJ VIZATIMI PA AUTORIZIMIN E DRETORISË SË PROJEKTIMIT DHE SHËRBIMEVE INXHINIERIKE NË BASHKINË ELBASAN.
3. TË RESPEKTOHEN DIMENSIONET E SHKRUARA NË VIZATIM.
4. PËR ÇDO PAQARTËSI APO MOSPËRPUTHJE TË PROJEKTIT ME SITUATËN NË TERREN TË MERRRET KONTAKT ME PROJEKTUESIN
5. NUK LEJOHET ASNJË NDRYSHIM I PROJEKTIT PA MIRATIMIN SPECIFIK TË D.P.SH.I -së.
6. PËR PERCAKTIMIN E NGJYRAVE, MATERIALEVE APO MALLRAVE QË DO TË PËRDOREN NË KËTË PROJEKT DUHET TË MERRRET FILLIMISH TË MERRRET MIRATIMI I PROJEKTUESIT DHE SUPERVIZORIT.

ADRESA:
Njësia Administrative Gjinar, fshati Gjinar, Elbasan

RISH: PËRSHKRIMI: _____ NGA: _____ DATA: _____
FAZA E PROJEKTIT:
PROJEKTI ZBATIMIT (ARKITEKTONIK)



BASHKIA ELBASAN
Rruga "Oemal Stafa"
Lagja "Brig 17 Sulmuese"
+3554400152
email: bashkiaelbasan@elbasani.gov.al
web: www.elbasani.gov.al

INVESTITOR:
BASHKIA ELBASAN

DREJTORIA:
DREJTORIA PROJEKTIMIT
Drejtor
Ark/Marvis Avllazagaj.

Përgjegjës
Ing/Bruno Korumi.

PROJEKTUES:	
Ark. Marvis Avllazagaj	Lic. A.0992/2
Ing. Arian Baku	Lic. K.1800/2
Ark. Valbona Lufta	Lic. A.1149/1
Ark. Ester Toni	Lic.
Ing. Teuta Tepelena	Lic.
Ing. Amarildo Ahmati	Lic.
Ing. Bledian Hysa	Lic. E.1332/1

MATJET TOPOGRAFIKE:	
Sektori A.T-së	
Ing. Gentiana Kërri	Lic. T.1191
Ing. Eljor Mihali	Lic.

PROJEKTI:
Emërtimi Objektiv: Restaurimi i ambienteve të brendshme të katit përdhe, bodrumit dhe ljerje fasade të shtëpisë "Aleksander Xhuvani"

EMËRTIMI I FLETËS:
PLANSISTEMIM I PROPOZUAR.

SHKALLA A3:	DATA:	VIZATOI:	KONTROLLOI:
1:100	Maj 2022	Sektori Projektim	Sektori Projektim
PROJEKTI NR:	FLETA NR:	RISHIKIMI:	
.....	A3 / A01	



Kangjella Dekorative, e njejta tipologji me murin ne anen Veriore.

Restaurimi i Deres Ekzistuese & realizimi i strehes dy-ujese karakteristike sipas tipologjise.

Rruga ekzistuese me Kalldrëm e Kalasë (Saveta Mi

RESTAURIMI I AMBJENTEVE TE BRENDSHME TE KATIT PERDHE DHE PODRUMT TE SHTEPISE MUZE "ALEKSANDER XHUVANI".

SHËNIME TEKNIKE

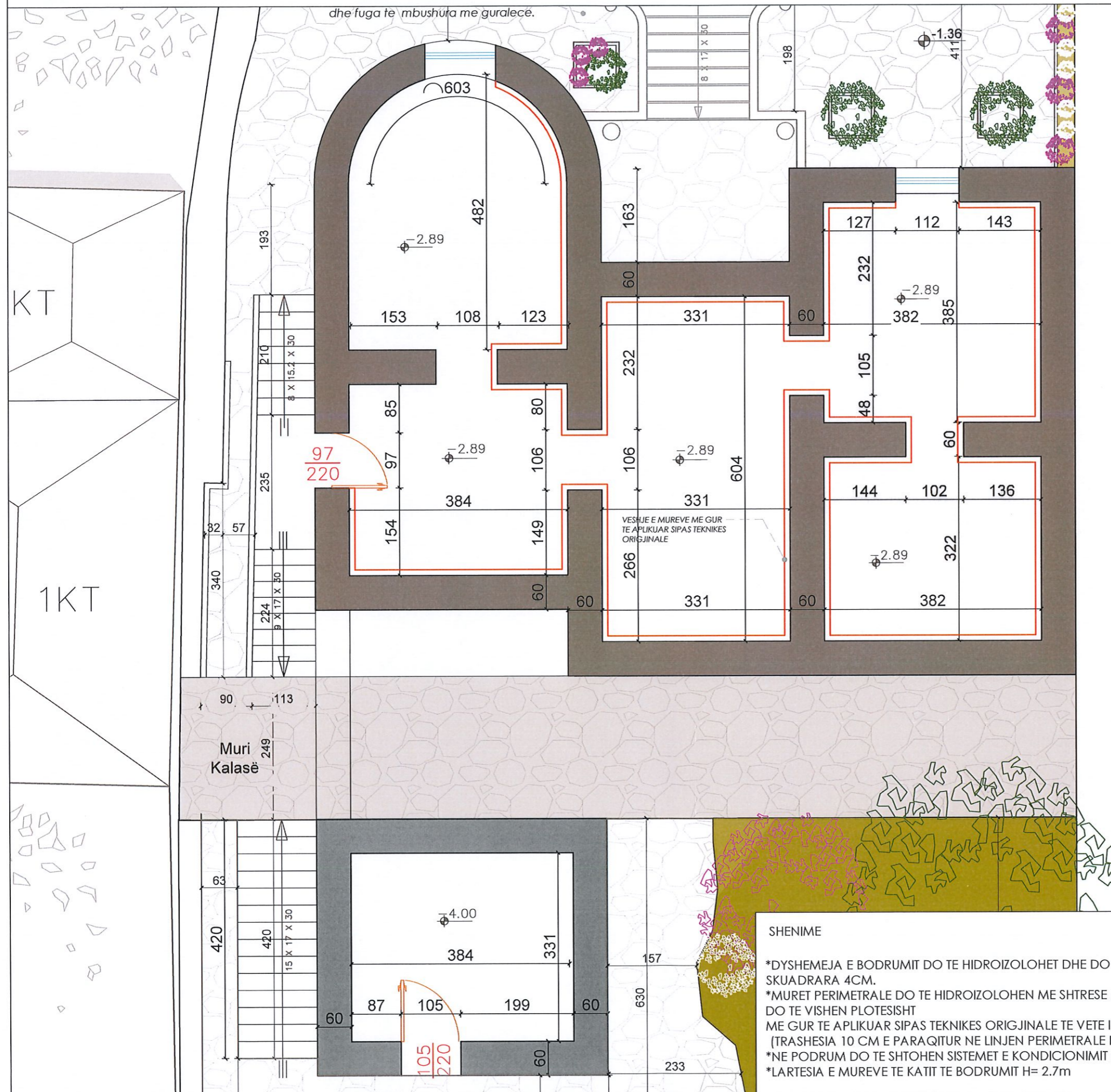

1. KY PROJEKT ESHTË PRONË E BASHKISË ELBASAN.
2. NUK LEJOHET KOPJIMI APO RIPRODHIMI I KËTIJ VIZATIMI PA AUTORIZIMIN E DRETORISË SË PROJEKTIMIT DHE SHËRBIMEVE INXHINIERIKE NË BASHKINË ELBASAN.
3. TË RESPEKTOHEN DIMENSIONET E SHKRUARA NË VIZATIM.
4. PËR ÇDO PAQARTËSI APO MOSPËRPTHJE TË PROJEKTIT ME SITUATËN NË TERREN TË MERRET KONTAKT ME PROJEKTUESIN
5. NUK LEJOHET ASNJË NDRYSHIM I PROJEKTIT PA MIRATIMIN SPECIFIK TË D.P.SH.I -së.
6. PËR PERCAKTIMIN E NGJYRAVE, MATERIALEVE APO MALLRAVE QË DO TË PËRDOREN NË KËTË PROJEKT DUHET TE MERRET FILLIMISH TË MERRET MIRATIMI I PROJEKTUESIT DHE SUPERVIZORIT.

ADRESA:
Njësia Administrative Gjinar, fshati Gjinar, Elbasan

RISH: PËRSHKRIMI : _____ NGA: _____ DATA: _____
FAZA E PROJEKTIT:
PROJEKTI ZBATIMIT (ARKITEKTONIK)

BASHKIA ELBASAN
Rruga "Gëmal Stafa"
Lagja "Brig 17 Sulmuese"
+35554400152
email: bashkiaelbasan@elbasani.gov.al
web: www.elbasani.gov.al

INVESTITOR:
BASHKIA ELBASAN

DREJTORIA:
DREJTORIA PROJEKTIMIT
Drejtör
Ark/Marvis Avllazagaj

Përgjegjës
Ing/Bruno Korumi

PROJEKTUES:	
Ark. Marvis Avllazagaj	Lic. A.0992/2
Ing. Arian Baku	Lic. K.1800/2
Ark. Valbona Lufta	Lic. A.1149/1
Ark. Ester Toni	Lic. -----
Ing. Teuta Tepelena	Lic. -----
Ing. Amarildo Ahmati	Lic. -----
Ing. Bledian Hysa	Lic. E.1332/1

MATJET TOPOGRAFIKE:	
Sektori A.T-së	
Ing. Gëndet Gentiana Kërri	Lic. T.1191
Ing. Gëndet Eljor Mihali	Lic. -----

PROJEKTI:
Emërtimi Objektit: Restaurimi i ambienteve të brendshme të katit përdhe, bodrumit dhe lyerje fasade të shtëpisë "Aleksander Xhuvani"

EMËRTIMI I FLETËS:
PLANIMETRIA E PROPOZUAR E BODRUMIT.

SHKALLA A3:	DATA:	VIZATOI:	KONTROLLOI:
1:100	Maj 2022	Sektori Projektim	Sektori Projektim
PROJEKTI NR:	FLETA NR:	RISHIKIMI:	
.....	A3 / A01	

RESTAURIMI I AMBJENTEVE TE BRENDSHME TE KATIT PERDHE DHE PODRUMT TE SHTEPISE MUZE "ALEKSANDER XHUVANI".

SHËNIME TEKNIKE

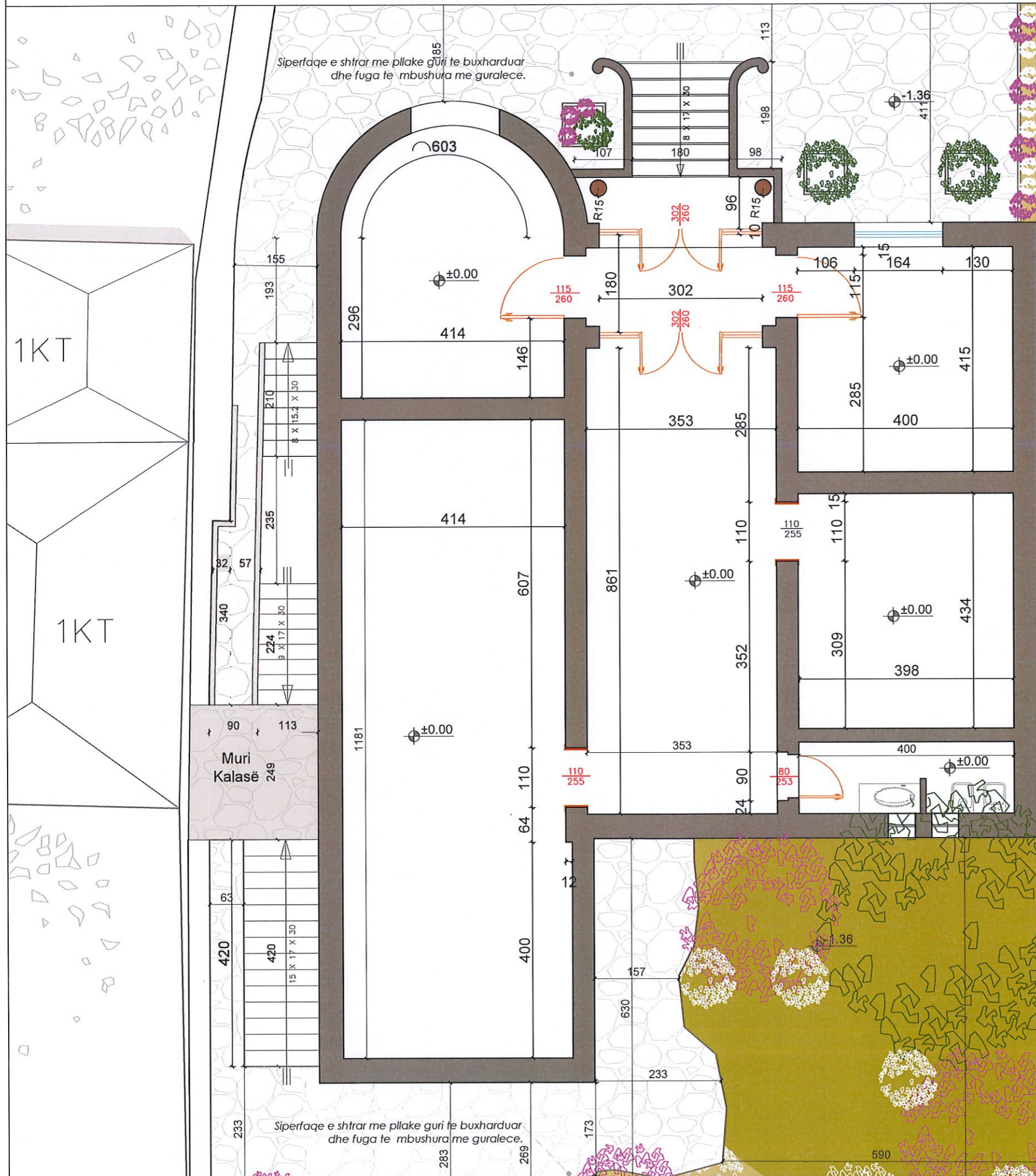

1. KY PROJEKT ËSHTË PRONË E BASHKISË ELBASAN.
2. NUK LEJOHET KOPJIMI APO RIPRODHIMI I KËTIJ VIZATIMI PA AUTORIZIMIN E DRETORISË SË PROJEKTIMIT DHE SHËRMBIMEVE INXHINIERIKE NË BASHKINË ELBASAN.
3. TË RESPEKTOHEN DIMENSIONET E SHKRUARA NË VIZATIM.
4. PËR ÇDO PAQARTËSI APO MOSPËRPUTHJE TË PROJEKTIT ME SITUATËN NË TERREN TË MERRET KONTAKT ME PROJEKTUESIN
5. NUK LEJOHET ASNJË NDRYSHIM I PROJEKTIT PA MIRATIMIN SPECIFIK TË D.P.SH.I -së.
6. PËR PËRCAKTIMIN E NGJYRAVE, MATERIALEVE APO MALLRAVE QË DO TË PËRDOREN NË KËTË PROJEKT DUHET TË MERRET FILLIMISH TË MERRET MIRATIMI I PROJEKTUESIT DHE SUPERVIZORIT.

ADRESA:
Njësia Administrative Gjinar, fshati Gjinar, Elbasan

RISH: PËRSHKRIMI: _____ NGA: _____ DATA: _____
FAZA E PROJEKTIT:
PROJEKTI ZBATIMIT (ARKITEKTONIK)

BASHKIA ELBASAN
Rruga "Qemal Stafa"
Lagja "Brig 17 Sulmuese"
+35554400152
email: bashkiaelbasan@elbasani.gov.al
web: www.elbasani.gov.al

INVESTITOR:
BASHKIA ELBASAN

DREJTORIA:
DREJTORIA PROJEKTIMIT
Drejtor
Ark/Marvis Avllazagaj. *MA*
Përgjegjës
Ing/Bruno Korumi. *BKH*

PROJEKTUES:

Ark. Marvis Avllazagaj	Lic. A.0992/2
Ing. Arian Baku	Lic. K.1800/2
Ark. Valbona Lufta	Lic. A.1149/1
Ark. Ester Toni	Lic. -----
Ing. Teuta Tepelena	Lic. -----
Ing. Amarildo Ahmeti	Lic. -----
Ing. Bledian Hysa	Lic. E.1332/1

SHENIME

- *TUALETI DO TE RIBEHET ME INSTALIME HIDRAULIKE TE REJA VESHJEN ME SHITRESE HIDROIZOLIMI SI DHE VESHJEN ME PLLAKA TE REJA GRESS.
- *TAVANET E HOLLIT DO TE BEHEN ME GIPS DHE NDRICIM TE RI EKSPOZITOR
- *DYERT E OBJEKTI DO TE HIQEN DHE DO TE ZEVENDESohen ME TE REJA.
- *DRITARET DO TE PAJISEN ME GRILA DRURI.
- *DYSHEMEJAJA E OBJEKTIIT DO TE RIPAROHET PARKETI EKZISTUES.
- *AMBIENTI I BRENDSHEM DUHET TE TRAJTOHET ME PATINIM DHE LYERJE ME BOJE PLASTIKE
- *FASADA DO TE TRAJTOHET ME LYERJE ME BOJE HIDROPLASTIKE E CILESISE SE PARE DHE PLOTESIMI ME PLLAKE GURI NE PJESEN E XOKOLATURES.
- *DERA E BANJOS DO TE ZEVENDESOHET ME DERE TE RE DRURI ME TE NJEJTEN
- KONFIGURACION SI DYERT E TJERA PO ME LYERJE ME BOJE.
- *LARTESIA E MUREVE TE KATIT PERDHE H=3.85m

MATJET TOPOGRAFIKE:

Sektori A.T-së	
Ing. Gjeodet Gentiana Kërrri	Lic. T.1191
Ing. Gjeodet Eljor Mihali	Lic. -----

PROJEKTI:
Emërtimi Objektiv: Restaurimi i ambienteve të brendshme të katit përdhe, bodrumit dhe lyerje fasade të shtëpisë "Aleksander Xhuvani"

EMËRTIMI I FLETËS:
PLANIMETRI E KATIT PERDHE, PROPOZIMI.

SHKALLA A3:	DATA:	VIZATOI:	KONTROLLOI:
1:100	Maj 2022	Sektori Projektimit	Sektori Projektimit
PROJEKTI NR:	FLETA NR:	RISHIKIMI:	
.....	A3 / A01	

RESTAURIMI I AMBJENTEVE TE BRENDSHME TE KATIT PERDHE DHE PODRUMT TE SHTEPISE MUZE "ALEKSANDER XHUVANI"

SHËNIME TEKNIKE

Fasada Veriore - Gjendja Ekzistuese.

1. KY PROJEKT ËSHTË PRONË E BASHKISË ELBASAN.
2. NUK LEJOHET KOPJIMI APO RIPRODHIMI I KËTIJ VIZATIMI PA AUTORIZIMIN E DRETORISË SË PROJEKTIMIT DHE SHËRBIMEVE INXHINIERIKE NË BASHKINË ELBASAN.
3. TË RESPEKTOHEN DIMENSIONET E SHKRUARA NË VIZATIM.
4. PËR ÇDO PAQARTËSI APO MOSPËRPUHJE TË PROJEKTIT ME SITUATËN NË TERREN TË MERRET KONTAKT ME PROJEKTUESIN
5. NUK LEJOHET ASNJË NDRYSHIM I PROJEKTIT PA MIRATIMIN SPECIFIK TË D.P.SH.I -SË.
6. PËR PERCAKTIMIN E NGJYRAVE, MATERIALEVE APO MALLRAVE QË DO TË PËRDOREN NË KËTË PROJEKT DUHET TË MERRET FILLIMISH TË MERRET MIRATIMI I PROJEKTUESIT DHE SUPERVIZORIT.

ADRESA:
Rruga "Ptoleme Xhuvani", Lagja "Visarion Xhuvani", Rajoni 4, Elbasan.

RISH: PËRSHKRIMI: NGA: DATA:
FAZA E PROJEKTIT:
PROJEKTI ZBATIMIT (ARKITEKTONIK)

BASHKIA ELBASAN
Rruga "Qemal Stafa"
Lagja "Brig 17 Sulmuese"
+35554400152
email: bashkiaelbasan@elbasani.gov.al
web: www.elbasani.gov.al

INVESTITOR:
BASHKIA ELBASAN

DREJTORIA:
DREJTORIA PROJEKTIMIT

Drejtor
Ark/Marvis Avllazagaj

Përgjegjës
Ing/Bruno Korumi

PROJEKTUES:	
Ark. Marvis Avllazagaj	Lic. A.0992/2
Ing. Arian Baku	Lic. K.1800/2
Ark. Valbona Lufta	Lic. A.1149/1
Ark. Ester Toni	Lic. -----
Ing. Teuta Tepelena	Lic. -----
Ing. Amarildo Ahmeti	Lic. -----
Ing. Bledian Hysa	Lic. E.1332/1

MATJET TOPOGRAFIKE:
Sektori A.T-së

Ing. Gërdet Gentiana Kërri	Lic. T.1191
Ing. Gërdet Eljor Mihali	Lic. -----

PROJEKTI:
Emërtimi Objektiv: Restaurimi i ambjentëve të brendshme të katit përdhe, podrumit dhe ljerje fasade të shtëpisë "Aleksander Xhuvani".

EMËRTIMI I FLETËS:
Fasada Veriore Ekzistuese.

SHKALLA A3:	DATA:	VIZATOI:	KONTROLLOI:
1:60	Maj 2023	Sektori Projektim	Sektori Projektim
PROJEKTI NR:	FLETA NR:	RISHIKIMI:	
.....	A3 / A 01	

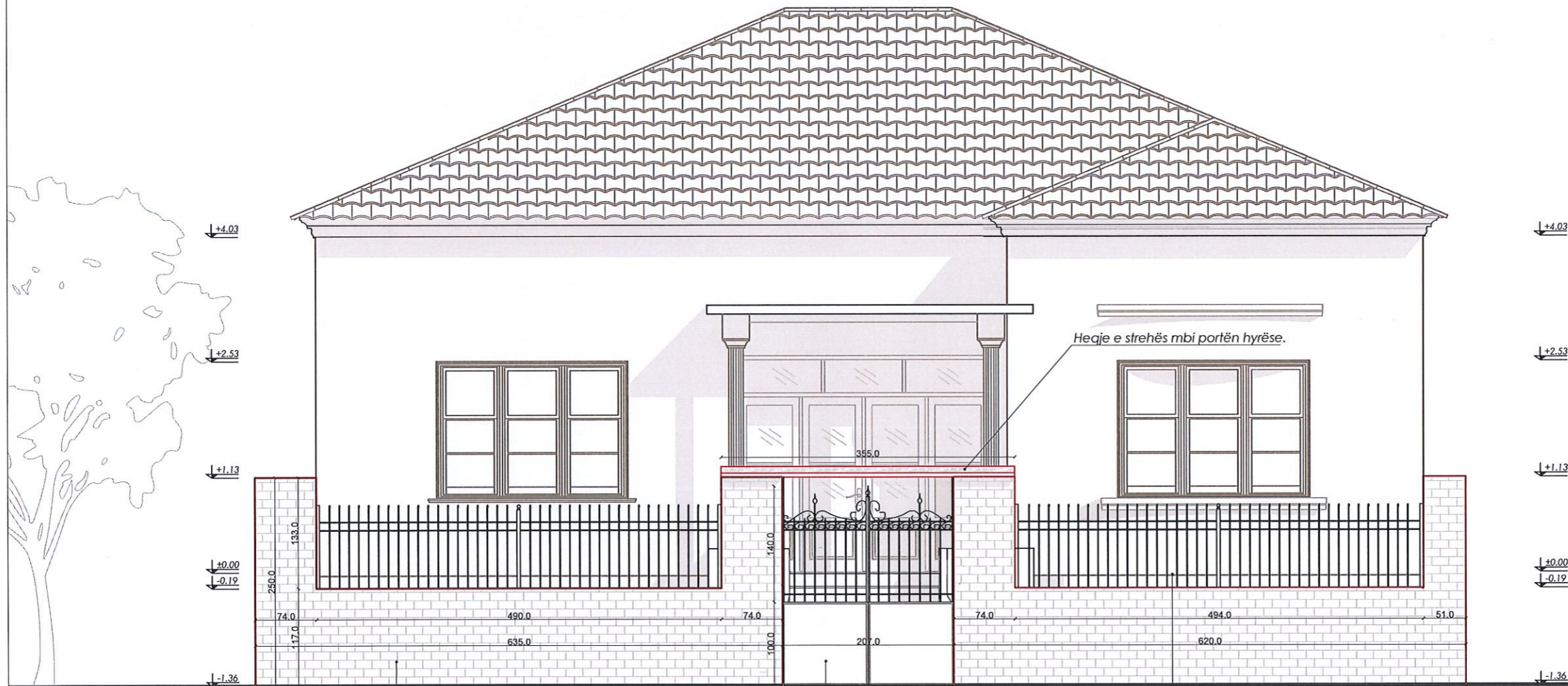

Ulje e murit rrethues në altimetri.
 $H_{ekzistuese} = 117\text{cm}$
 $H_{propozuar} = 70\text{cm}$

Zëvendësim i portës hyrëse.

Zëvendësim i kangjellave dekorative.

Legjenda:

- Nderhyrje të elementeve ekzistuese.
- Nderhyrje të propozuara.

RESTAURIMI I AMBIENTEVE TE BRENDSHME TE KATIT PERDHE DHE PODRUMT TE SHTEPISE MUZE "ALEKSANDER XHUVANI"

SHËNIME TEKNIKE

Fasada Veriore - Propozimi.

1. KY PROJEKT ËSHTË PRONË E BASHKISË ELBASAN.
2. NUK LEJOHET KOPJIMI APO RIPRODHIMI I KËTIJ VIZATIMI PA AUTORIZIMIN E DRETORISË SË PROJEKTIMIT DHE SHËRBIMEVE INXHINIERIKE NË BASHKINË ELBASAN.
3. TË RESPEKTOHEN DIMENSIONET E SHKRUARA NË VIZATIM.
4. PËR ÇDO PAQARTËSI APO MOSPËRPUTHJE TË PROJEKTIT ME SITUATËN NË TERREN TË MERRET KONTAKT ME PROJEKTUESIN
5. NUK LEJOHET ASNJË NDRYSHIM I PROJEKTIT PA MIRATIMIN SPECIFIK TË D.P.SH.I -së.
6. PËR PERCAKTIMIN E NGJYRAVE, MATERIALEVE APO MALLRAVE QË DO TË PËRDOREN NË KËTË PROJEKT DUHET TE MERRET FILLIMISH TË MERRET MIRATIMI I PROJEKTUESIT DHE SUPERVIZORIT.

ADRESA:
Rruga "Ptoleme Xhuvani", lagja "Visarion Xhuvani", Rajoni 4, Elbasan.

RISH: PËRSHKRIMI: _____ NGA: _____ DATA: _____
FAZA E PROJEKTIT:
PROJEKTI ZBATIMIT (ARKITEKTONIK)

BASHKIA ELBASAN
Rruga "Germal Stafa"
Lagja "Brig 17 Sulmuese"
+35554400152
email: bashkiaelbasan@elbasani.gov.al
web: www.elbasani.gov.al

INVESTITOR:
BASHKIA ELBASAN

DREJTORIA:
DREJTORIA PROJEKTIMIT
Drejtor
Ark/Marvis Avllazagaj.

Përgjegjës
Ing/Bruno Korumi.

PROJEKTUES:	
Ark. Marvis Avllazagaj	Lic. A.0992/2
Ing. Arian Baku	Lic. K.1800/2
Ark. Valbona Lufta	Lic. A.1149/1
Ark. Ester Toni	Lic. -----
Ing. Teuta Tepelena	Lic. -----
Ing. Amarildo Ahmati	Lic. -----
Ing. Bledian Hysa	Lic. E.1332/1

MATJET TOPOGRAFIKE:	
Sektori A.T-së	
Ing. Gjeodet Gentiana Kërrri	Lic. T.1191
Ing. Gjeodet Eljor Mihal	Lic. -----

PROJEKTI:
Emërtimi Objektit: Restaurimi i ambienteve të brendshme të katit përdhe, podrumit dhe ljerje fasade të shtëpisë "Aleksander Xhuvani".

EMËRTIMI I FLETËS:
Fasada Veriore e Propozuar.

SHKALLA A3:	DATA:	VIZATOI:	KONTROLLOI:
1:60	Maj 2023	Sektori Projektim	Sektori Projektim
PROJEKTI NR:	FLETA NR:	RISHIKIMI:	
.....	A3 / A 01	



Riformulimi i kangjellave rrethuese dekorative.

Riformulimi i kangjellave te portes hyrese.

Ulje e murit rrethues në altimetri. H=70cm

Legjenda:

	Nderhyrje te elementeve ekzistuese.
	Nderhyrje te propozuara.

RESTAURIMI I AMBJENTEVE TE BRENDSHME TE KATIT PERDHE DHE PODRUMT TE SHTEPISE MUZE "ALEKSANDER XHUVANI"

SHËNIME TEKNIKE

Fasada Veriore - Gjendja Ekzistuese.

1. KY PROJEKT ËSHTË PRONË E BASHKISË ELBASAN.
2. NUK LEJOHET KOPJIMI APO RIPRODHIMI I KËTIJ VIZATIMI PA AUTORIZIMIN E DRETORISË SË PROJEKTIMIT DHE SHËRBIMEVE INXHINIERIKE NË BASHKINË ELBASAN.
3. TË RESPEKTOHEN DIMENSIONET E SHKRUARA NË VIZATIM.
4. PËR ÇDO PAQARTËSI APO MOSPËRPUTHJE TË PROJEKTIT ME SITUATËN NË TERREN TË MERRET KONTAKT ME PROJEKTUESIN
5. NUK LEJOHET ASNJË NDRYSHIM I PROJEKTIT PA MIRATIMIN SPECIFIK TË D.P.SH.I -së.
6. PËR PERCAKTIMIN E NGJYRAVE, MATERIALEVE APO MALLRAVE QË DO TË PËRDOREN NË KËTË PROJEKT DUHET TE MERRET FILLIMISH TË MERRET MIRATIMI I PROJEKTUESIT DHE SUPERVIZORIT.

ADRESA:
Rruga "Ptoleme Xhuvani", Lagja "Visarion Xhuvani", Rajoni 4, Elbasan.

RISH: PËRSHKRIMI: NGA: DATA:
FAZA E PROJEKTIT:
PROJEKTI ZBATIMIT (ARKITEKTONIK)

BASHKIA ELBASAN
Rruga "Gëmal Stafaj"
Lagja "Brig 17 Sullmuese"
+3554400152
email: bashkiaelbasan@elbasani.gov.al
web: www.elbasani.gov.al

INVESTITOR:
BASHKIA ELBASAN

DREJTORIA:
DREJTORIA PROJEKTIMIT
Drejtor
Ark/Marvis Avllazagaj.

Përgjegjës
Ing/Bruno Korumi.

PROJEKTUES:

Ark. Marvis Avllazagaj	Lic. A.0992/2
Ing. Arian Baku	Lic. K.1800/2
Ark. Valbona Lufta	Lic. A.1149/1
Ark. Ester Toni	Lic. -----
Ing. Teuta Tepelena	Lic. -----
Ing. Amarildo Ahmati	Lic. -----
Ing. Bledian Hysa	Lic. E.1332/1

MATJET TOPOGRAFIKE:

Sektori A.T-së

Ing. Gënot Gentiana Kërrri	Lic. T.1191
Ing. Gënot Eljor Mihali	Lic. -----

PROJEKTI:
Emërtimi Objektit: Restaurimi i ambienteve të brendshme të katit përdhe, podrumit dhe ljerje fasade të shlepisë "Aleksander Xhuvani".

EMËRTIMI I FLETËS:
Fasada Veriore Ekzistuese.

SHKALLA A3: 1:50	DATA: Maj 2023	VIZATOI: Sektori Projektimit	KONTROLLOI: Sektori Projektimit
PROJEKTI NR:	FLETA NR: A3 / A 01	RISHIKIMI:	



Restaurimi i dritareve të drunjta ekzistuese.
Eliminimi i kangjellave.

Restaurimi i suvasë së dëmtuar.

Ritrajtimi i veshjes së shkallëve.

Restaurimi i dritareve të drunjta ekzistuese.
Eliminimi i kangjellave.

Legjenda:

- Nderhyrje të elementeve ekzistuese.
- Nderhyrje të propozuara.

RESTAURIMI I AMBJENTEVE TE BRENDSHME TE KATIT PERDHE DHE PODRUMT TE SHTEPISE MUZE "ALEKSANDER XHUVANI"

SHËNIME TEKNIKE

Fasada Veriore - Propozimi.

1. KY PROJEKT ËSHTË PRONË E BASHKISË ELBASAN.
2. NUK LEJOHET KOPJIMI APO RIPRODHIMI I KËTIJ VIZATIMI PA AUTORIZIMIN E DRETORISË SË PROJEKTIMIT DHE SHËRBIMEVE INZHINIERIKE NË BASHKINË ELBASAN.
3. TË RESPEKTOHEN DIMENSIONET E SHKRUARA NË VIZATIM.
4. PËR ÇDO PAQARTËSI APO MOSPËRPUTHJE TË PROJEKTIT ME SITUATËN NË TERREN TË MERRET KONTAKT ME PROJEKTUESIN
5. NUK LEJOHET ASNJË NDRYSHIM I PROJEKTIT PA MIRATIMIN SPECIFIK TË D.P.SH.I -së.
6. PËR PERCAKTIMIN E NGJYRAVE, MATERIALEVE APO MALLRAVE QË DO TË PËRDOREN NË KËTË PROJEKT DUHET TË MERRET FILLIMISH TË MERRET MIRATIMI I PROJEKTUESIT DHE SUPERVIZORIT.

ADRESA:
Rruga "Ptoleme Xhuvani", lagja "Visarion Xhuvani", Rajoni 4, Elbasan.

RISH: PËRSHKRIMI : NGA: DATA:
FAZA E PROJEKTIT:
PROJEKTI ZBATIMIT (ARKITEKTONIK)

BASHKIA ELBASAN
Rruga "Qemal Stafa"
Lagja "Brig 17 Sultmuese"
+35554400152
email: bashkiaelbasan@elbasani.gov.al
web: www.elbasani.gov.al

INVESTITOR:
BASHKIA ELBASAN

DREJTORIA:
DREJTORIA PROJEKTIMIT

Drejtor
Ark/Marvis Avllazagaj

Përgjegjës
Ing/Bruno Korumi.

PROJEKTUES:
Ark. Marvis Avllazagaj Lic. A.0992/2
Ing. Arian Baku Lic. K.1800/2
Ark. Valbona Lufta Lic. A.1149/1
Ark. Ester Toni Lic. -----
Ing. Teuta Tepelena Lic. -----
Ing. Amarildo Ahmati Lic. -----
Ing. Bledian Hysa Lic. E.1332/1

MATJET TOPOGRAFIKE:

Sektori A.T-së

Ing. Gentiana Kërrri Lic. T.1191
Ing. Eljor Mihali Lic. -----

PROJEKTI:
Emërtimi Objektit: Restaurimi i ambienteve të brendshme të katit përdhe, podrumit dhe ljerje fasade të shtëpisë "Aleksander Xhuvani".

EMËRTIMI I FLETËS:
Fasada Veriore e Propozuar.

SHKALLA A3: 1:50 DATA: Maj 2023 VIZATOI: Sektori Projektimit KONTROLLOI: Sektori Projektimit
PROJEKTI NR: FLETA NR: A3 / A 01 RISHIKIMI:



Trajtimi i fasadës me veshje guri.

Ritrajtimi i veshjes së shkallëve.

Trajtimi i fasadës me veshje guri.

Restaurimi i dritareve ekzistuese.

Legjenda:

- Nderhyrje të elementeve ekzistuese.
- Nderhyrje të propozuara.