

# RESTAURIMI I AMBJENTEVE TE BRENDSHME TE KATIT PERDHE DHE PODRUMT TE SHTEPISE MUZE "ALEKSANDER XHUVANI"

## SHËNIME TEKNIKE

Fasada Perëndimore - Gjendja Ekzistuese.

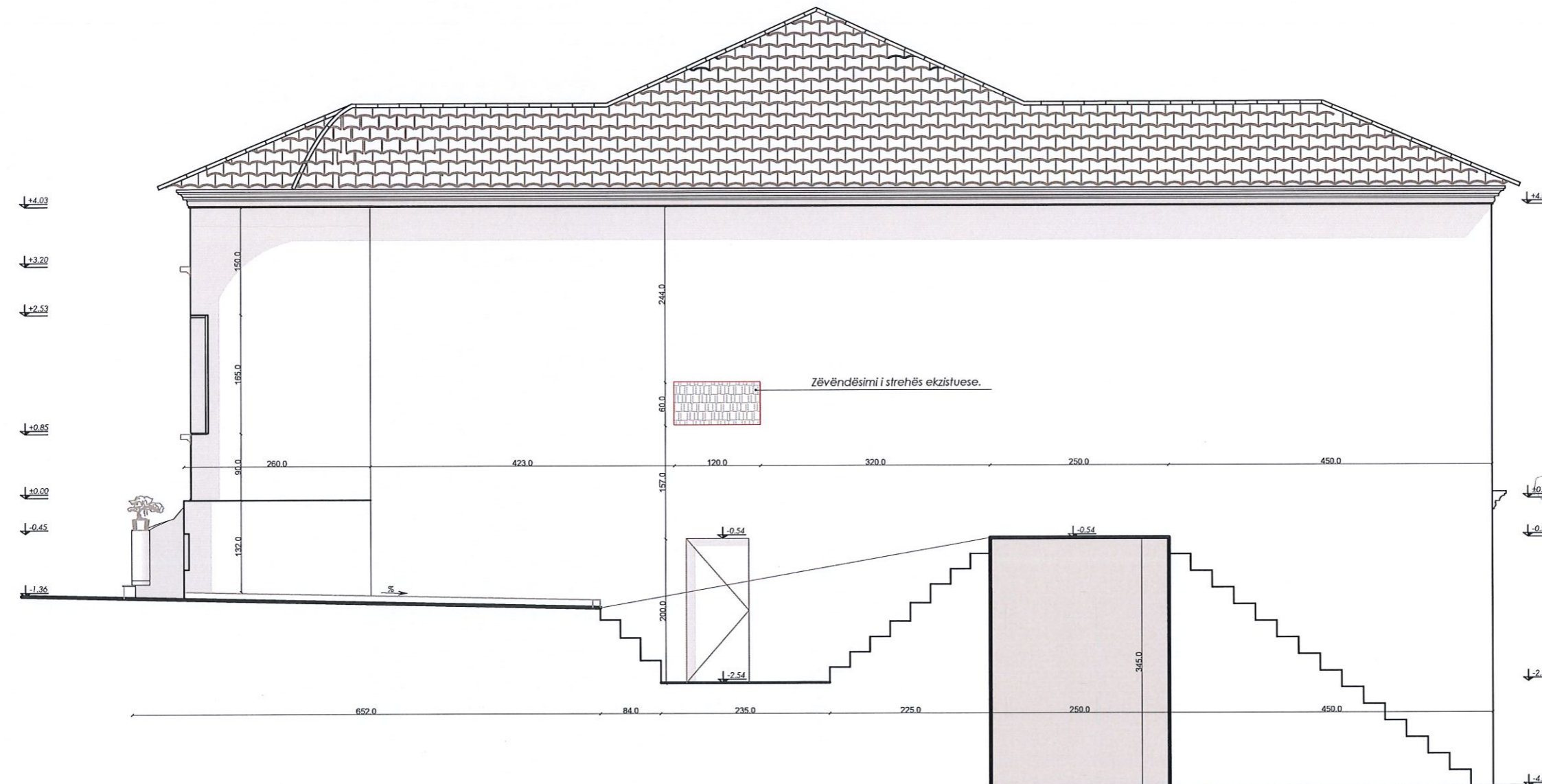

1. KY PROJEKT ËSHTË PRONË E BASHKISË ELBASAN.
2. NUK LEJOHET KOPJIMI APO RIPRODHIMI I KËTIJ VIZATIMI PA AUTORIZIMIN E DRETORISË SË PROJEKTIMIT DHE SHËRBIMEVE INZHINIERIKE NË BASHKINË ELBASAN.
3. TË RESPEKTOHEN DIMENSIONET E SHKRUARA NË VIZATIM.
4. PËR ÇDO PAQARTËSI APO MOSPËRPTHJE TË PROJEKTIT ME SITUATËN NË TERREN TË MERRET KONTAKT ME PROJEKTUESIN
5. NUK LEJOHET ASNJË NDRYSHIM I PROJEKTIT PA MIRATIMIN SPECIFIK TË D.P.SH.I -së.
6. PËR PERCAKTIMIN E NGJYRAVE, MATERIALEVE APO MALLRAVE QË DO TË PËRDOREN NË KËTË PROJEKT DUHET TË MERRET FILLIMISH TË MERRET MIRATIMI I PROJEKTUESIT DHE SUPERVIZORIT.

ADRESA:  
Rruga "Ptoleme Xhuvani", lagja "Visarion Xhuvani", Rajoni 4, Elbasan.

RISH: PËRSHKRIMI: \_\_\_\_\_ NGA: \_\_\_\_\_ DATA: \_\_\_\_\_  
FAZA E PROJEKTIT:  
PROJEKTI ZBATIMIT (ARKITEKTONIK)

**BASHKIA ELBASAN**  
Rruga "Qemal Stafa"  
Lagja "Brig 17 Sulmuese"  
+35554400152  
email: bashkiaelbasan@elbasani.gov.al  
web: www.elbasani.gov.al

INVESTITOR:  
BASHKIA ELBASAN

DREJTORIA:  
DREJTORIA PROJEKTIMIT  
Drejtor  
Ark/Marvis Avllazagaj

Përgjegjës  
Ing/Bruno Korumi

PROJEKTUES:

Ark. Marvis Avllazagaj	Lic. A.0992/2
Ing. Arian Baku	Lic. K.1800/2
Ark. Valbona Lufta	Lic. A.1149/1
Ark. Ester Toni	Lic. -----
Ing. Teuta Tepelena	Lic. -----
Ing. Amarildo Ahmati	Lic. -----
Ing. Bledian Hysa	Lic. E.1332/1

MATJET TOPOGRAFIKE:

Sektori A.T-së	
Ing. Gentiana Kërrri	Lic. T.1191
Ing. Eljor Mihali	Lic. -----

PROJEKTI:  
Emërtimi Objektit: Restaurimi i ambjentëve të brendshme të katit përdhe, podrumit dhe lërje fasade të shtëpisë "Aleksander Xhuvani".

EMËRTIMI I FLETËS:  
Fasada Perëndimore Ekzistuese.

SHKALLA A3: 1:70	DATA: Maj 2023	VIZATOI: Sektori Projektimit	KONTROLLLOI: Sektori Projektimit
PROJEKTI NR: .....	FLETA NR: A3 / A 01	RISHIKIMI: .....	

Legjenda:  
— Nderhyrje te elementeve ekzistuese.  
— Nderhyrje te propozuara.

# RESTAURIMI I AMBJENTEVE TE BRENDSHME TE KATIT PERDHE DHE PODRUMT TE SHTEPISE MUZE "ALEKSANDER XHUVANI"

## SHËNIME TEKNIKE

Fasada Perëndimore - Propozimi.

1. KY PROJEKT ËSHTË PRONË E BASHKISË ELBASAN.
2. NUK LEJOHET KOPJIMI APO RIPRODHIMI I KËTIJ VIZATIMI PA AUTORIZIMIN E DRETORISË SË PROJEKTIMIT DHE SHËRBIMEVE INZHINIERIKE NË BASHKINË ELBASAN.
3. TË RESPEKTOHEN DIMENSIONET E SHKRUARA NË VIZATIM.
4. PËR ÇDO PAQARTËSI APO MOSPËRPUTHJE TË PROJEKTIT ME SITUATËN NË TERREN TË MERRET KONTAKT ME PROJEKTUESIN
5. NUK LEJOHET ASNJË NDRYSHIM I PROJEKTIT PA MIRATIMIN SPECIFIK TË D.P.SH.I -së.
6. PËR PERCAKTIMIN E NGJYRAVE, MATERIALEVE APO MALLRAVE QË DO TË PËRDOREN NË KËTË PROJEKT DUHET TE MERRET FILLIMISH TË MERRET MIRATIMI I PROJEKTUESIT DHE SUPERVIZORIT.

ADRESA:  
Rruga "Ptoleme Xhuvani", Lagja "Visarion Xhuvani", Rajoni 4, Elbasan.

RISH: PERSHKRIMI: NGA: DATA:  
FAZA E PROJEKTIT:  
PROJEKTI ZBATIMIT (ARKITEKTONIK)

**BASHKIA ELBASAN**  
Rruga "Qemal Stafa"  
Lagja "Brig 17 Sulmuese"  
+35554400152  
email: bashkiaelbasan@elbasani.gov.al  
web: www.elbasani.gov.al

INVESTITOR:  
BASHKIA ELBASAN

DREJTORIA:  
DREJTORIA PROJEKTIMIT  
Drejtor  
Ark/Marvis Avllazagaj

Përgjegjës  
Ing/Bruno Korumi

PROJEKTUES:	
Ark. Marvis Avllazagaj	Lic. A.0992/2
Ing. Arian Baku	Lic. K.1800/2
Ark. Valbona Lufta	Lic. A.1149/1
Ark. Ester Toni	Lic. -----
Ing. Teuta Tepelena	Lic. -----
Ing. Amarildo Ahmati	Lic. -----
Ing. Bledian Hysa	Lic. E.1332/1

MATJET TOPOGRAFIKE:	
Sektori A.T-së	
Ing. <sup>Geodet</sup> Gentiana Kërrri	Lic. T.1191
Ing. <sup>Geodet</sup> Eljor Mihali	Lic. -----

PROJEKTI:  
Emërtimi Objektit: Restaurimi i ambienteve të brendshme të katit përdhe, podrumit dhe ljerje fasade të shtëpisë "Aleksander Xhuvani".

EMËRTIMI I FLETËS:  
Fasada Perëndimore e Propozuar.

SHKALLA A3:	DATA:	VIZATOI:	KONTROLLLOI:
1:70	Maj 2023	Sektori Projektimit	Sektori Projektimit
PROJEKTI NR:	FLETA NR:	RISHIKIMI:	
.....	A3 / A 01	.....	

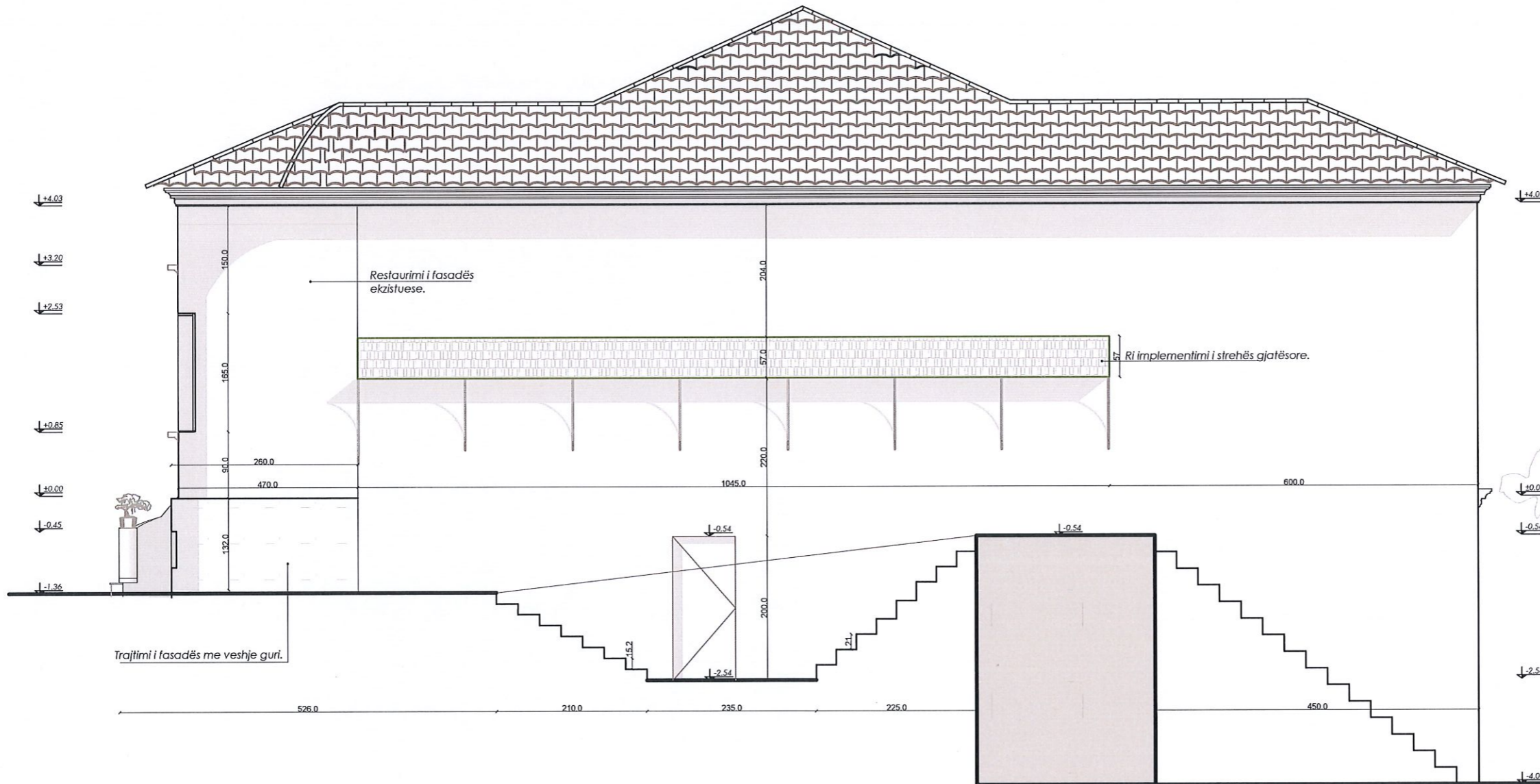

Legjenda:  
— Nderhyrje te elementeve ekzistuese.  
— Nderhyrje te propozuara.

# RESTAURIMI I AMBJENTEVE TE BRENDSHME TE KATIT PERDHE DHE PODRUMT TE SHTEPISE MUZE "ALEKSANDER XHUVANI"

Fasada Jugore - Gjendja Ekzistuese.

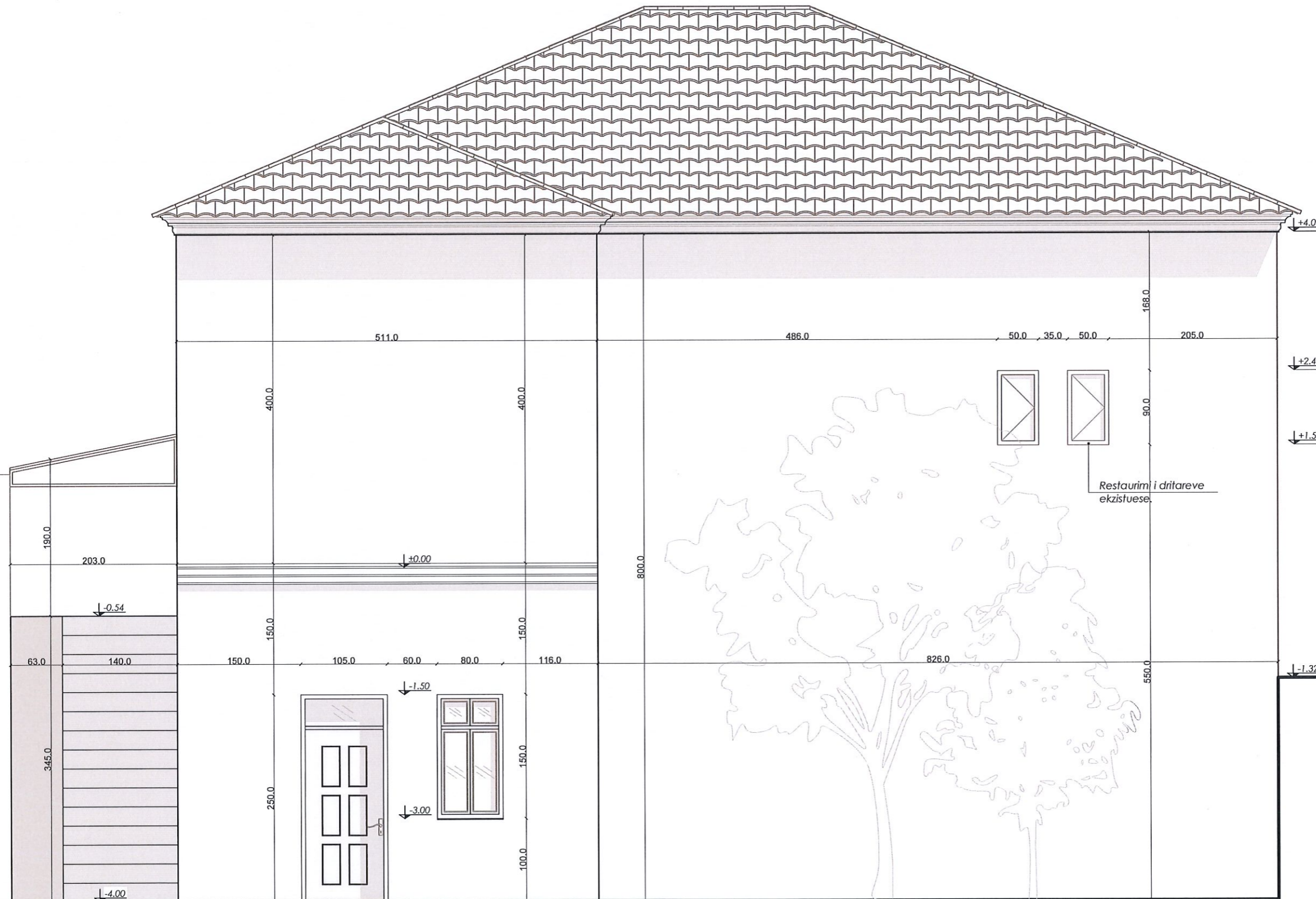

Legjenda:  
 — Nderhyrje te elementeve ekzistuese.  
 — Nderhyrje te propozuara.

## SHËNIME TEKNIKE

1. KY PROJEKT ËSHTË PRONË E BASHKISË ELBASAN.
2. NUK LEJOHET KOPJIMI APO RIPRODHIMI I KËTIJ VIZATIMI PA AUTORIZIMIN E DRETORISË SË PROJEKTIMIT DHE SHËRBIMEVE INZHINIERIKE NË BASHKINË ELBASAN.
3. TË RESPEKTOHEN DIMENSIONET E SHKRUARA NË VIZATIM.
4. PËR ÇDO PAQARTËSI APO MOSPËRPTHJE TË PROJEKTIT ME SITUATËN NË TERREN TË MERRET KONTAKT ME PROJEKTUESIN
5. NUK LEJOHET ASNJË NDRYSHIM I PROJEKTIT PA MIRATIMIN SPECIFIK TË D.P.SH.I -së.
6. PËR PERCAKTIMIN E NGJYRAVE, MATERIALEVE APO MALLRAVE QË DO TË PËRDOREN NË KËTË PROJEKT DUHET TË MERRET FILLIMISH TË MERRET MIRATIMI I PROJEKTUESIT DHE SUPERVIZORIT.

ADRESA:  
Rruga "Ptoleme Xhuvani", Lagja "Visarion Xhuvani", Rajoni 4, Elbasan.

RISH: PËRSHKRIMI: NGA: DATA:  
FAZA E PROJEKTIT:  
PROJEKTI ZBATIMIT (ARKITEKTONIK)

**BASHKIA ELBASAN**  
Rruga "Qemal Stafa"  
Lagja "Brig 17 Sulmuese"  
+35554400152  
email: bashkiaelbasan@elbasani.gov.al  
web: www.elbasani.gov.al

INVESTITOR:  
BASHKIA ELBASAN

DREJTORIA:  
DREJTORIA PROJEKTIMIT

Drejtor  
Ark/Marvis Avllazagaj.

Përgjegjës  
Ing/Bruno Korumi.

PROJEKTUES:	
Ark. Marvis Avllazagaj	Lic. A.0992/2
Ing. Arian Baku	Lic. K.1800/2
Ark. Valbona Lufta	Lic. A.1149/1
Ark. Ester Toni	Lic. -----
Ing. Teuta Tepelena	Lic. -----
Ing. Amarildo Ahmati	Lic. -----
Ing. Bledian Hysa	Lic. E.1332/1

MATJET TOPOGRAFIKE:

Sektori A.T-së

Ing. Gentiana Kërri	Lic. T.1191
Ing. Eljor Mihali	Lic. -----

PROJEKTI:  
Emërtimi Objektiv: Restaurimi i ambjentëve të brendshme të katit përdhe, podrumit dhe lërje fasade të shtëpisë "Aleksander Xhuvani".

EMËRTIMI I FLETËS:  
Fasada Jugore Ekzistuese.

SHKALLA A3:	DATA:	VIZATOI:	KONTROLLOI:
1:50	Maj 2023	Sektori Projektimit	Sektori Projektimit
PROJEKTI NR:	FLETA NR:	RISHIKIMI:	
.....	A3 / A 01	.....	

# RESTAURIMI I AMBJENTEVE TE BRENDSHME TE KATIT PERDHE DHE PODRUMT TE SHTEPISE MUZE "ALEKSANDER XHUVANI"

## SHËNIME TEKNIKE

Fasada Jugore - Propozimi.

1. KY PROJEKT ËSHTË PRONË E BASHKISË ELBASAN.
2. NUK LEJOHET KOPJIMI APO RIPRODHIMI I KËTIJ VIZATIMI PA AUTORIZIMIN E DRETORISË SË PROJEKTIMIT DHE SHËRBIMEVE INXHINIERIKE NË BASHKINË ELBASAN.
3. TË RESPEKTOHEN DIMENSIONET E SHKRUARA NË VIZATIM.
4. PËR ÇDO PAQARTËSI APO MOSPËRPUTHJE TË PROJEKTIT ME SITUATËN NË TERREN TË MERRET KONTAKT ME PROJEKTUESIN
5. NUK LEJOHET ASNJË NDRYSHIM I PROJEKTIT PA MIRATIMIN SPECIFIK TË D.P.SH.I -së.
6. PËR PERCAKTIMIN E NGJYRAVE, MATERIALEVE APO MALLRAVE QË DO TË PËRDOREN NË KËTË PROJEKT DUHET TË MERRET FILLIMISH TË MERRET MIRATIMI I PROJEKTUESIT DHE SUPERVIZORIT.

ADRESA:  
Rruga "Ptoleme Xhuvani", lagja "Visarion Xhuvani", Rajoni 4, Elbasan.

RISH: PËRSHKRIMI: \_\_\_\_\_ NGA: \_\_\_\_\_ DATA: \_\_\_\_\_  
FAZA E PROJEKTIT:  
PROJEKTI ZBATIMIT (ARKITEKTONIK)

**BASHKIA ELBASAN**  
Rruga: "Gëmal Stafaj"  
Lagja: "Brig 17 Sulmuese"  
+35554400152  
email: bashkiaelbasan@elbasani.gov.al  
web: www.elbasani.gov.al

INVESTITOR:  
BASHKIA ELBASAN

DREJTORIA:  
DREJTORIA PROJEKTIMIT  
Drejtor  
Ark/Marvis Avllazagaj.

Përgjegjës  
Ing/Bruno Korumi.

PROJEKTUES:  
Ark. Marvis Avllazagaj Lic. A.0992/2  
Ing. Arian Baku Lic. K.1800/2  
Ark. Valbona Lufta Lic. A.1149/1  
Ark. Ester Toni Lic. \_\_\_\_\_  
Ing. Teuta Tepelena Lic. \_\_\_\_\_  
Ing. Amarildo Ahmeti Lic. \_\_\_\_\_  
Ing. Bledian Hysa Lic. E.1332/1

MATJET TOPOGRAFIKE:  
Sektori A.T-së  
Ing. Gërdet Gentiana Kërrri Lic. T.1191  
Ing. Gërdet Eljor Mihali Lic. \_\_\_\_\_

PROJEKTI:  
Emërtimi Objektiv: Restaurimi i ambienteve të brendshme të katit përdhe, podrumit dhe ljerje fasade të shtëpisë "Aleksander Xhuvani".

EMËRTIMI I FLETËS:  
Fasada Jugore e Propozuar.

SHKALLA A3: 1:50 DATA: Maj 2023 VIZATORI: Sektori Projektimit KONTROLLOI: Sektori Projektimit  
PROJEKTI NR: \_\_\_\_\_ FLETA NR: \_\_\_\_\_ RISHIKIMI: \_\_\_\_\_  
A3 / A 01

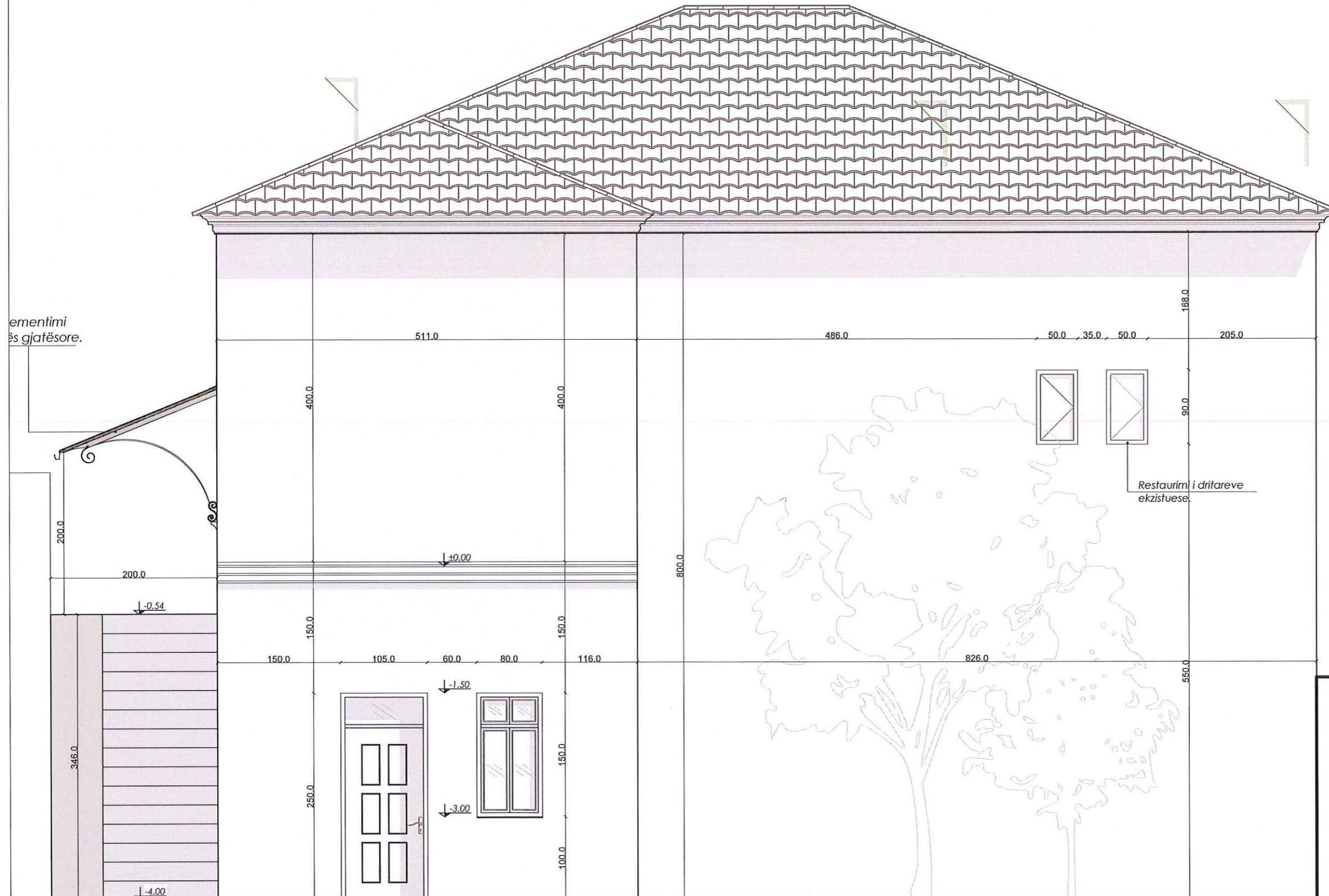

Legjenda:  
— Nderhyrje te elementeve ekzistuese.  
— Nderhyrje te propozuara.

# RESTAURIMI I AMBJENTEVE TE BRENDSHME TE KATIT PERDHE DHE PODRUMT TE SHTEPISE MUZE "ALEKSANDER XHUVANI"

SHËNIME TEKNIKE

Fasada Jugore - Propozimi.

1. KY PROJEKT ËSHTË PRONË E BASHKISË ELBASAN.
2. NUK LEJOHET KOPJIMI APO RIPRODHIMI I KËTIJ VIZATIMI PA AUTORIZIMIN E DRETORISË SË PROJEKTIMIT DHE SHËRBBIMEVE INXHINIERIKE NË BASHKINË ELBASAN.
3. TË RESPEKTOHEN DIMENSIONET E SHKRUARA NË VIZATIM.
4. PËR ÇDO PAQARTËSI APO MOSPËRPTHJE TË PROJEKTIT ME SITUATËN NË TERREN TË MERRET KONTAKT ME PROJEKTUESIN
5. NUK LEJOHET ASNJË NDRYSHIM I PROJEKTIT PA MIRATIMIN SPECIFIK TË D.P.SH.I -së.
6. PËR PERCAKTIMIN E NGJYRAVE, MATERIALEVE APO MALLRAVE QË DO TË PËRDOREN NË KËTË PROJEKT DUHET TE MERRET FILLIMISH TË MERRET MIRATIMI I PROJEKTUESIT DHE SUPERVIZORIT.

ADRESA:  
Rruga "Ptoleme Xhuvani", Lagja "Visarion Xhuvani", Rajoni 4, Elbasan.

RISH: PËRSHKRIMI: \_\_\_\_\_ NGA: \_\_\_\_\_ DATA: \_\_\_\_\_  
FAZA E PROJEKTIT:  
PROJEKTI ZBATIMIT (ARKITEKTONIK)

**BASHKIA ELBASAN**  
Rruga "Gëmal Stafaj"  
Lagja "Brig 17 Sulmuese"  
+35554400152  
email: bashkiaelbasan@elbasani.gov.al  
web: www.elbasani.gov.al

INVESTITOR:  
BASHKIA ELBASAN

DREJTORIA:  
DREJTORIA PROJEKTIMIT  
Drejtor  
Ark/Marvis Avllazagaj

Përgjegjës  
Ing/Bruno Korumi

PROJEKTUES:	
Ark. Marvis Avllazagaj	Lic. A.0992/2
Ing. Arian Baku	Lic. K.1800/2
Ark. Valbona Lufta	Lic. A.1149/1
Ark. Ester Toni	Lic. -----
Ing. Teuta Tepelena	Lic. -----
Ing. Amarildo Ahmati	Lic. -----
Ing. Bledian Hysa	Lic. E.1332/1

MATJET TOPOGRAFIKE:	
Sektori A.T-së	
Ing. Gentiana Kërrri	Lic. T.1191
Ing. Eljor Mihali	Lic. -----

PROJEKTI:  
Emërtimi Objektit: Restaurimi i ambienteve të brendshme të katit përdhe, podrumit dhe ljerje fasade të shtëpisë "Aleksander Xhuvani".

EMËRTIMI I FLETËS:  
Fasada Jugore e Propozuar.

SHKALLA A3:	DATA:	VIZATOI:	KONTROLLLOI:
1:50	Maj 2023	Sektori Projektimit	Sektori Projektimit
PROJEKTI NR:	FLETA NR:	RISHIKIMI:	
.....	A3 / A 01	.....	



Legjenda:  
— Nderhyrje te elementeve ekzistuese.  
— Nderhyrje te propozuara.

# RESTAURIMI I AMBJENTEVE TE BRENDSHME TE KATIT PERDHE DHE PODRUMT TE SHTEPISE MUZE "ALEKSANDER XHUVANI"

## SHËNIME TEKNIKE

Fasada Lindore - Gjendja Ekzistuese.

1. KY PROJEKT ËSHTË PRONË E BASHKISË ELBASAN.
2. NUK LEJOHET KOPJIMI APO RIPRODHIMI I KËTIJ VIZATIMI PA AUTORIZIMIN E DRETORISË SË PROJEKTIMIT DHE SHËRBIMEVE INZHINIERIKE NË BASHKINË ELBASAN.
3. TË RESPEKTOHEN DIMENSIONET E SHKRUARA NË VIZATIM.
4. PËR ÇDO PAQARTËSI APO MOSPËRPTHJE TË PROJEKTIT ME SITUATËN NË TERREN TË MERRET KONTAKT ME PROJEKTUESIN
5. NUK LEJOHET ASNJË NDRYSHIM I PROJEKTIT PA MIRATIMIN SPECIFIK TË D.P.SH.I -së.
6. PËR PERCAKTIMIN E NGJYRAVE, MATERIALEVE APO MALLRAVE QË DO TË PËRDOREN NË KËTË PROJEKT DUHET TË MERRET FILLIMISH TË MERRET MIRATIMI I PROJEKTUESIT DHE SUPERVIZORIT.

ADRESA:  
Rruga "Ptoleme Xhuvani", Lagja "Visarion Xhuvani", Rajoni 4, Elbasan.

RISH: PËRSHKRIMI: NGA: DATA:  
FAZA E PROJEKTIT:  
PROJEKTI ZBATIMIT (ARKITEKTONIK)

**BASHKIA ELBASAN**  
Rruga "Qemal Stafa"  
Lagja "Brig 17 Sulmuese"  
+35554400152  
email: bashkiaelbasan@elbasani.gov.al  
web: www.elbasani.gov.al

INVESTITOR:  
BASHKIA ELBASAN

DREJTORIA:  
DREJTORIA PROJEKTIMIT

Drejtor  
Ark/Marvis Avllazagaj

Përgjegjës  
Ing/Bruno Korumi

PROJEKTUES:

Ark. Marvis Avllazagaj	Lic. A.0992/2
Ing. Arian Baku	Lic. K.1800/2
Ark. Valbona Lufta	Lic. A.1149/1
Ark. Ester Toni	Lic. -----
Ing. Teuta Tepelena	Lic. -----
Ing. Amarildo Ahmati	Lic. -----
Ing. Bledian Hysa	Lic. E.1332/1

MATJET TOPOGRAFIKE:

Sektori A.T-së

Ing. Gjeodet Gentiana Kërri Lic. T.1191

Ing. Gjeodet Eljor Mihali Lic. -----

PROJEKTI:  
Emërtimi Objektiv: Restaurimi i ambienteve të brendshme të katit përdhe, podrumit dhe ljerje fasade të shtëpisë "Aleksander Xhuvani".

EMËRTIMI I FLETËS:  
Fasada Lindore Ekzistuese.

SHKALLA A3: 1:70	DATA: Maj 2023	VIZATOI: Sektori Projektimit	KONTROLLOI: Sektori Projektimit
---------------------	-------------------	---------------------------------	------------------------------------

PROJEKTI NR: .....	FLETA NR: A3 / A 01	RISHIKIMI: .....
-----------------------	------------------------	---------------------

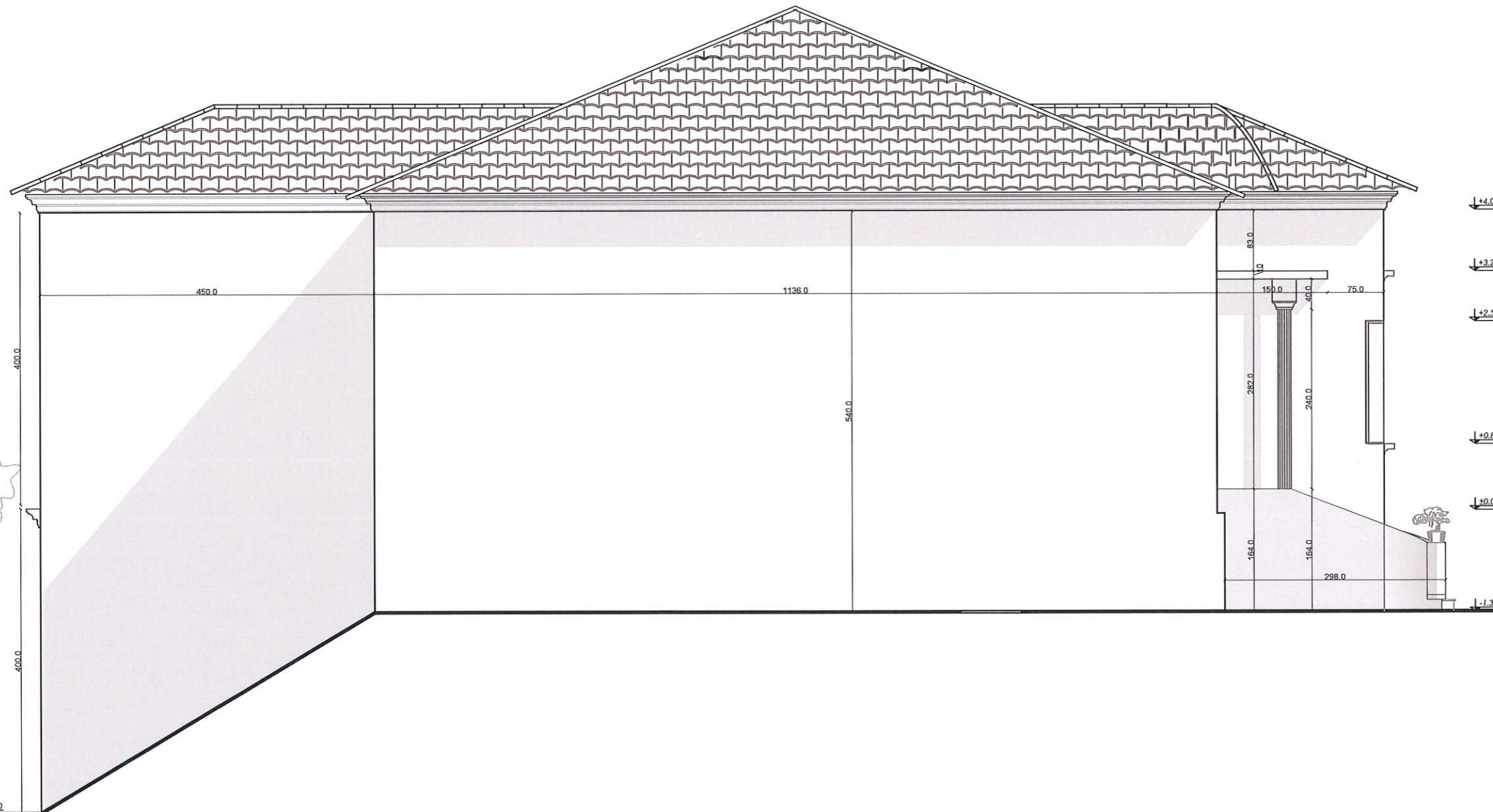

Legjenda:  
— Nderhyrje te elementeve ekzistuese.  
— Nderhyrje te propozuara.

# RESTAURIMI I AMBJENTEVE TE BRENDSHME TE KATIT PERDHE DHE PODRUMT TE SHTEPISE MUZE "ALEKSANDER XHUVANI"

## SHËNIME TEKNIKE

Fasada Lindore - Propozimi.

1. KY PROJEKT ËSHTË PRONË E BASHKISË ELBASAN.
2. NUK LEJOHET KOPJIMI APO RIPRODHIMI I KËTIJ VIZATIMI PA AUTORIZIMIN E DRETORISË SË PROJEKTIMIT DHE SHËRBIMEVE INXHINIERIKE NË BASHKINË ELBASAN.
3. TË RESPEKTOHEN DIMENSIONET E SHKRUARA NË VIZATIM.
4. PËR ÇDO PAQARTËSI APO MOSPËRPUTHJE TË PROJEKTIT ME SITUATËN NË TERREN TË MERRET KONTAKT ME PROJEKTUESIN
5. NUK LEJOHET ASNJË NDRYSHIM I PROJEKTIT PA MIRATIMIN SPECIFIK TË D.P.SH.I -së.
6. PËR PERCAKTIMIN E NGJYRAVE, MATERIALEVE APO MALLRAVE QË DO TË PËRDOREN NË KËTË PROJEKT DUHET TË MERRET FILLIMISH TË MERRET MIRATIMI I PROJEKTUESIT DHE SUPERVIZORIT.

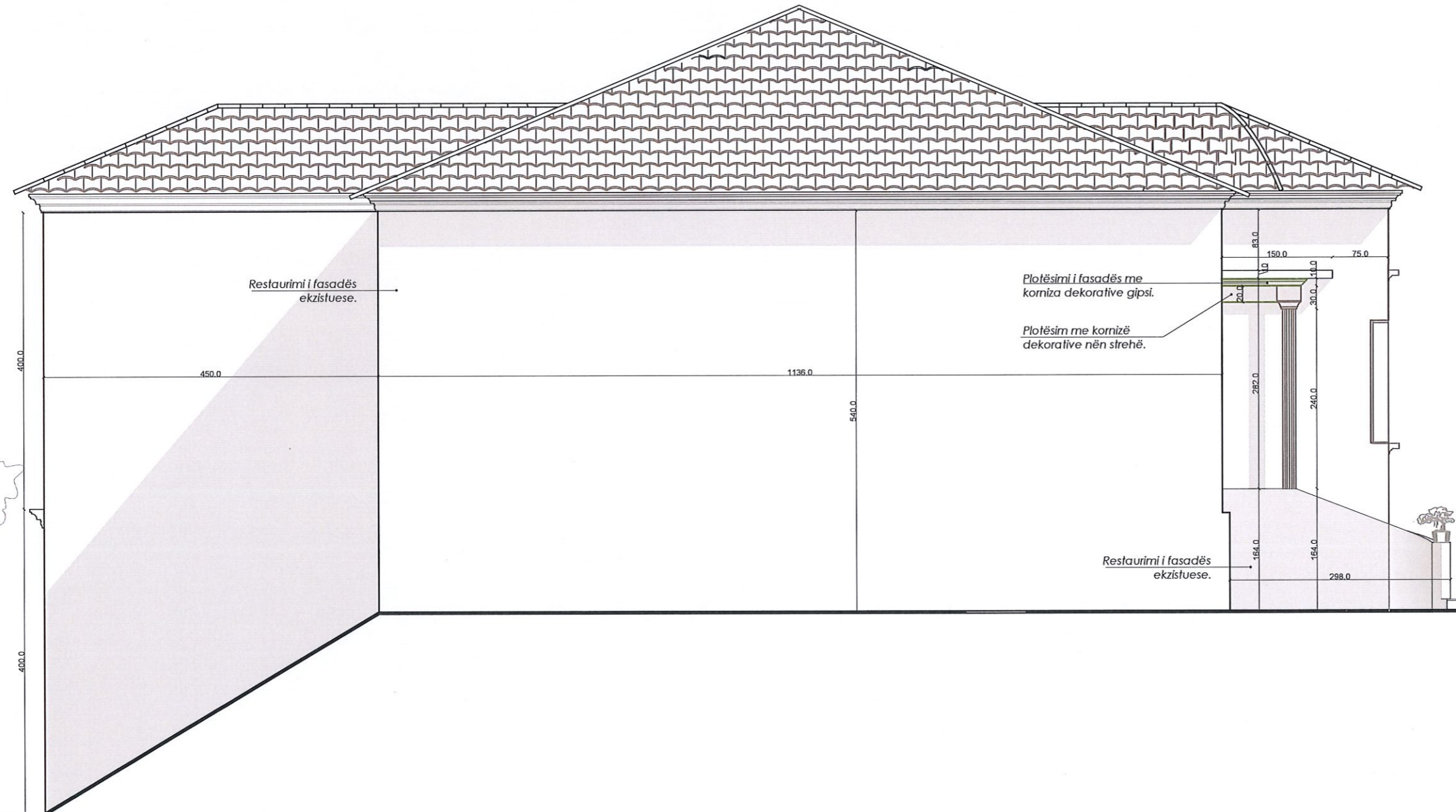

ADRESA: Rruga "Ptoleme Xhuvani",Lagja "Visarion Xhuvani",Rajoni 4,Elbasan.
RISH: PËRSHKRIMI: _____ NGA: _____ DATA: _____ FAZA E PROJEKTIT: PROJEKTI ZBATIMIT (ARKITEKTONIK)
 <b>BASHKIA ELBASAN</b> Rruga "Qemal Stafa" Lagja "Brig 17 Sulmuese" +35554400152 email: bashkiaelbasan@elbasani.gov.al web: www.elbasani.gov.al
INVESTITOR: BASHKIA ELBASAN
DREJTORIA: DREJTORIA PROJEKTIMIT Drejtor Ark/Marvis Avllazagaj
Përgjegjës Ing/Bruno Korumi
PROJEKTUES: Ark. Marvis Avllazagaj Lic. A.0992/2 Ing. Arian Baku Lic. K.1800/2 Ark. Valbona Lufta Lic. A.1149/1 Ark. Ester Toni Lic. ----- Ing. Teuta Tepelena Lic. ----- Ing. Amarildo Ahmati Lic. ----- Ing. Bledian Hysa Lic. E.1332/1
MATJET TOPOGRAFIKE: Sektor A.T-së Ing. <sup>Geodet</sup> Gentiana Kërrri Lic. T.1191 Ing. <sup>Geodet</sup> Eljor Mihali Lic. -----
PROJEKTI: Emërtimi Objektiv: Restaurimi i ambienteve të brendshme të katit përdhe, podrumit dhe ljerje fasade të shtëpisë "Aleksander Xhuvani". EMËRTIMI I FLETËS: Fasada Lindore e Propozuar.
SHKALLA A3: 1:70 DATA: Maj 2023 VIZATOI: Sektori Projektimit KONTROLLOI: Sektori Projektimit PROJEKTI NR: ..... FLETA NR: A3 / A 01 RISHIKIMI: .....

# RESTAURIMI I AMBJENTEVE TE BRENDSHME TE KATIT PERDHE DHE PODRUMT TE SHTEPISE MUZE "ALEKSANDER XHUVANI"

SHËNIME TEKNIKE

Prerje gjatësore e objektit.

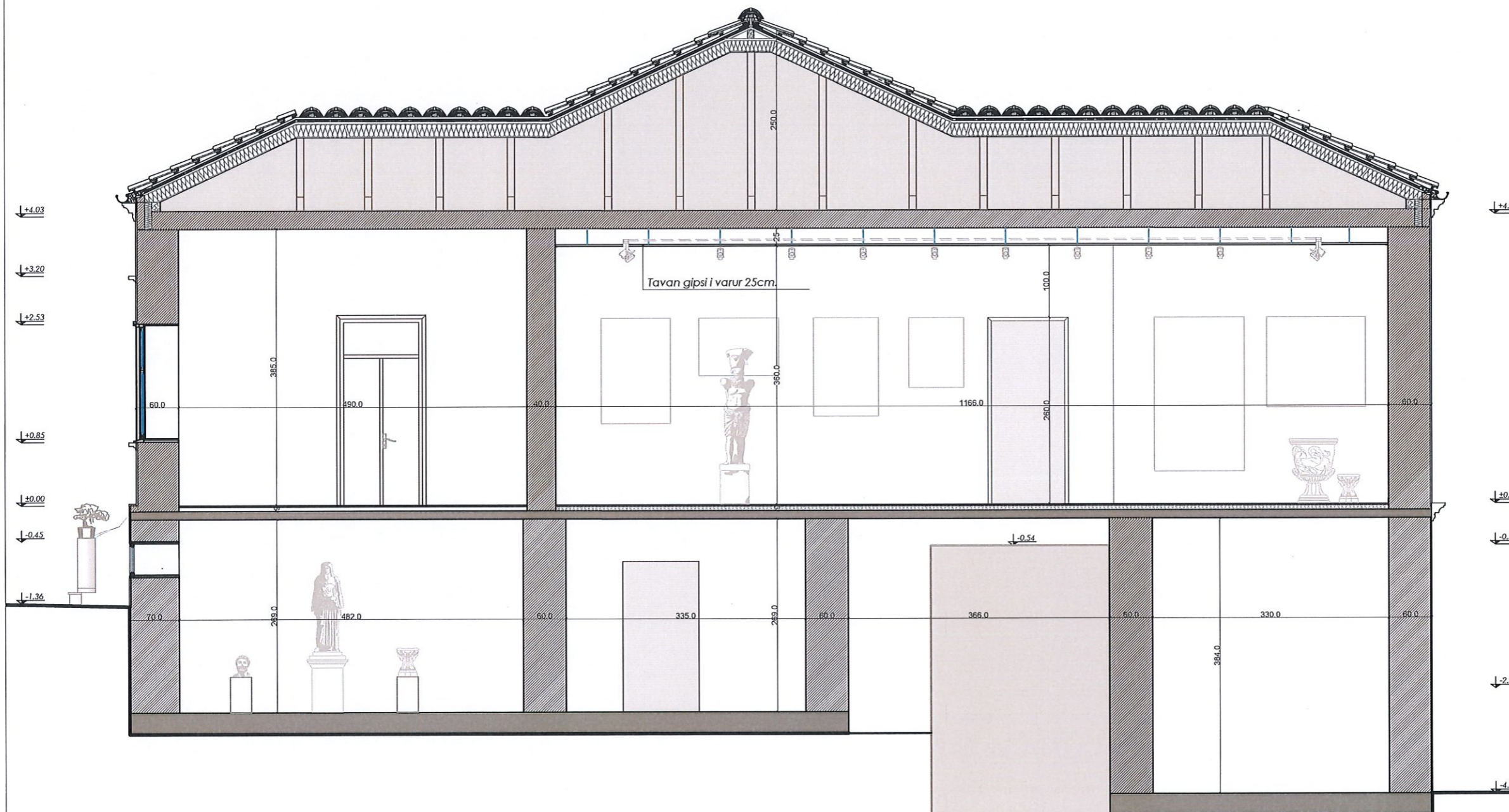
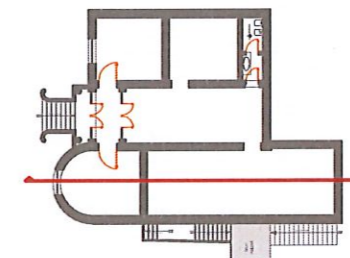

1. KY PROJEKT ËSHTË PRONË E BASHKISË ELBASAN.
2. NUK LEJOHET KOPJIMI APO RIPRODHIMI I KËTIJ VIZATIMI PA AUTORIZIMIN E DRETORISË SË PROJEKTIMIT DHE SHËRBIMEVE INXHINIERIKE NË BASHKINË ELBASAN.
3. TË RESPEKTOHEN DIMENSIONET E SHKRUARA NË VIZATIM.
4. PËR ÇDO PAQARTËSI APO MOSPËRPTHJE TË PROJEKTIT ME SITUATËN NË TERREN TË MERRET KONTAKT ME PROJEKTUESIN
5. NUK LEJOHET ASNJË NDRYSHIM I PROJEKTIT PA MIRATIMIN SPECIFIK TË D.P.SH.I -së.
6. PËR PERCAKTIMIN E NGJYRAVE, MATERIALEVE APO MALLRAVE QË DO TË PËRDOREN NË KËTË PROJEKT DUHET TE MERRET FILLIMISH TË MERRET MIRATIMI I PROJEKTUESIT DHE SUPERVIZORIT.

ADRESA:  
Rruga "Ptoleme Xhuvani",Lagja "Visarion Xhuvani",Rajoni 4,Elbasan.

RISH: PËRSHKRIMI: NGA: DATA:  
FAZA E PROJEKTIT:  
PROJEKTI ZBATIMIT (ARKITEKTONIK)

**BASHKIA ELBASAN**  
Rruga:"Germal Stafa"  
Lagja,"Brig 17 Sulmuese"  
+35554400152  
email: bashkiaelbasan@elbasani.gov.al  
web: www.elbasani.gov.al

INVESTITOR:  
BASHKIA ELBASAN

DREJTORIA:  
DREJTORIA PROJEKTIMIT  
Drejtor  
Ark/Marvis Avllazagaj.

Përgjegjës  
Ing/Bruno Korumi

PROJEKTUES:	
Ark. Marvis Avllazagaj	Lic. A.0992/2
Ing. Arian Baku	Lic. K.1800/2
Ark. Valbona Lufta	Lic. A.1149/1
Ark. Ester Toni	Lic. -----
Ing. Teuta Tepelena	Lic. -----
Ing. Amarildo Ahmati	Lic. -----
Ing. Bledian Hysa	Lic. E.1332/1

MATJET TOPOGRAFIKE:  
Sektor A.T-së

Ing. <sub>G. Kodet</sub> Gentiana Kërri	Lic. T.1191
Ing. <sub>G. Kodet</sub> Eljor Mihali	Lic. -----

PROJEKTI:  
Emërtimi Objektit: Restaurimi i ambjenteve të brendshme të katit përdhe, podrumit dhe ljerje fasade të shtëpisë "Aleksander Xhuvani".

EMËRTIMI I FLETËS:  
Prerje Gjatësore e Objektit.

SHKALLA A3:	DATA:	VIZATOI:	KONTROLLOI:
1:70	Maj 2023	Sektor Projektimit	Sektor Projektimit
PROJEKTI NR:	FLETA NR:	RISHIKIMI:	
.....	A3 / A 01	.....	



# RESTAURIMI I AMBJENTEVE TE BRENDSHME TE KATIT PERDHE DHE PODRUMT TE SHTEPISE MUZE "ALEKSANDER XHUVANI"

## SHËNIME TEKNIKE

Prerje gjatësore e objektit.

1. KY PROJEKT ËSHTË PRONË E BASHKISË ELBASAN.
2. NUK LEJOHET KOPJIMI APO RIPRODHIMI I KËTIJ VIZATIMI PA AUTORIZIMIN E DRETORISË SË PROJEKTIMIT DHE SHËRBIMEVE INXHINIERIKE NË BASHKINË ELBASAN.
3. TË RESPEKTOHEN DIMENSIONET E SHKRUARA NË VIZATIM.
4. PËR ÇDO PAQARTËSI APO MOSPËRPUTHJE TË PROJEKTIT ME SITUATËN NË TERREN TË MERRET KONTAKT ME PROJEKTUESIN
5. NUK LEJOHET ASNJË NDRYSHIM I PROJEKTIT PA MIRATIMIN SPECIFIK TË D.P.SH.I -së.
6. PËR PERCAKTIMIN E NGJYRAVE, MATERIALEVE APO MALLRAVE QË DO TË PËRDOREN NË KËTË PROJEKT DUHET TE MERRET FILLIMISH TË MERRET MIRATIMI I PROJEKTUESIT DHE SUPERVIZORIT.

ADRESA:  
Rruga "Ptoleme Xhuvani", Lagja "Visarion Xhuvani", Rajoni 4, Elbasan.

RISH: PËRSHKRIMI: NGA: DATA:  
FAZA E PROJEKTIT:  
PROJEKTI ZBATIMIT (ARKITEKTONIK)

**BASHKIA ELBASAN**  
Rruga: "Germal Stafa"  
Lagja: "Brig 17 Sulmuese"  
+35554400152  
email: bashkiaelbasan@elbasani.gov.al  
web: www.elbasani.gov.al

INVESTITOR:  
BASHKIA ELBASAN

DREJTORIA:  
DREJTORIA PROJEKTIMIT  
Drejtor  
Ark/Marvis Avllazagaj

Përgjegjës  
Ing/Bruno Korumi

PROJEKTUES:	
Ark. Marvis Avllazagaj	Lic. A.0992/2
Ing. Arian Baku	Lic. K.1800/2
Ark. Valbona Lufta	Lic. A.1149/1
Ark. Ester Toni	Lic. -----
Ing. Teuta Tepelena	Lic. -----
Ing. Amarildo Ahmati	Lic. -----
Ing. Bledian Hysa	Lic. E.1332/1

MATJET TOPOGRAFIKE:	
Sektor A.T-së	
Ing. Gentiana Kërrri	Lic. T.1191
Ing. Eljor Mihali	Lic. -----

PROJEKTI:  
Emërtimi Objektiv: Restaurimi i ambjenteve të brendshme të katit përdhe, podrumit dhe ljerje fasade të shtëpisë "Aleksander Xhuvani".

EMËRTIMI I FLETËS:  
Prerje Gjatësore e Pjesëshme.

SHKALLA A3:	DATA:	VIZATOI:	KONTROLLLOI:
1:30	Maj 2023	Sektor Projektimit	Sektor Projektimit
PROJEKTI NR:	FLETA NR:	RISHIKIMI:	
.....	A3 / A 01	.....	

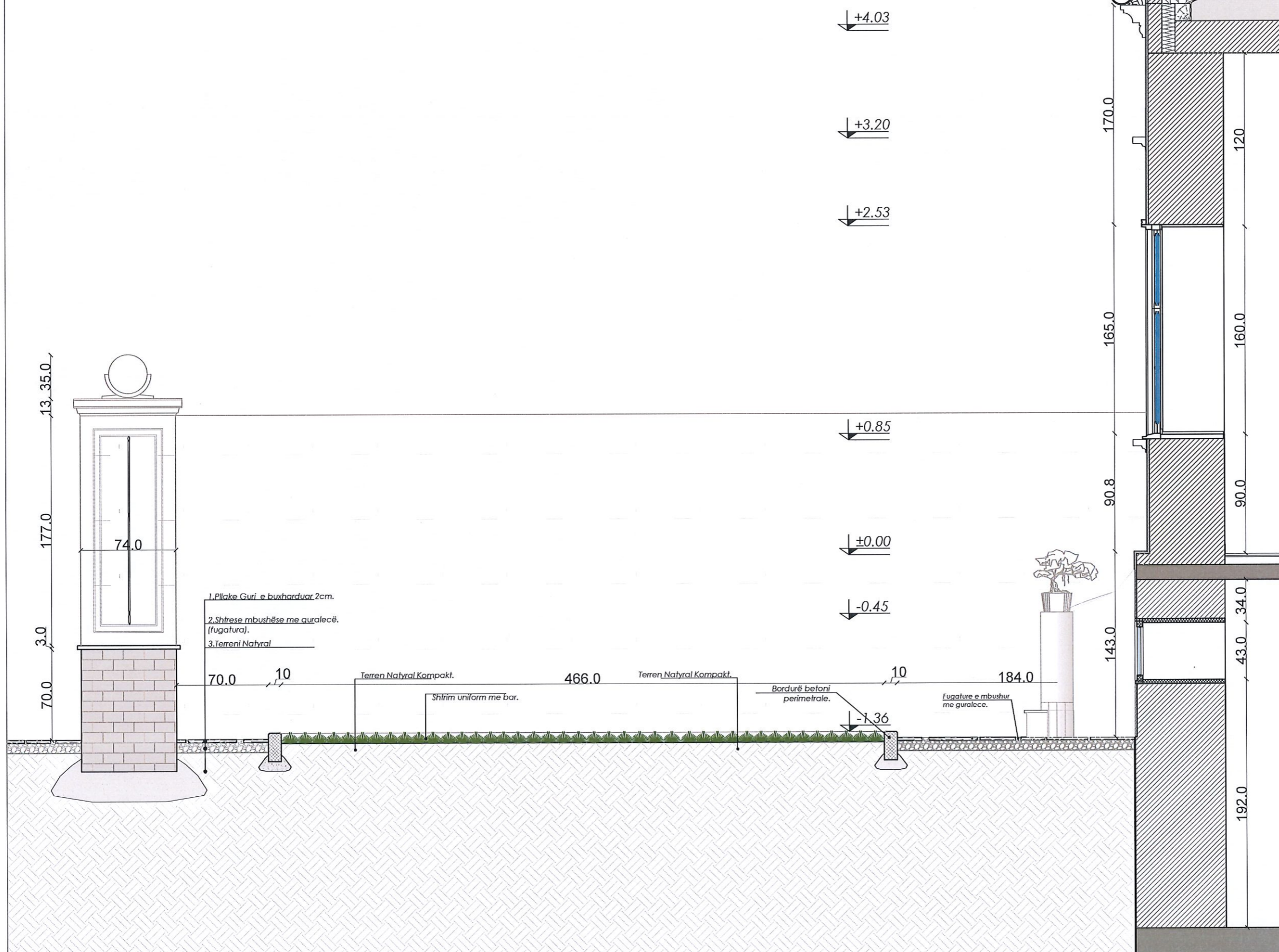

# RESTAURIMI I AMBJENTEVE TE BRENDSHME TE KATIT PERDHE DHE PODRUMT TE SHTEPISE MUZE "ALEKSANDER XHUVANI"

## SHËNIME TEKNIKE

**D.1** Detaj i murit dhe kangjellave dekorative.

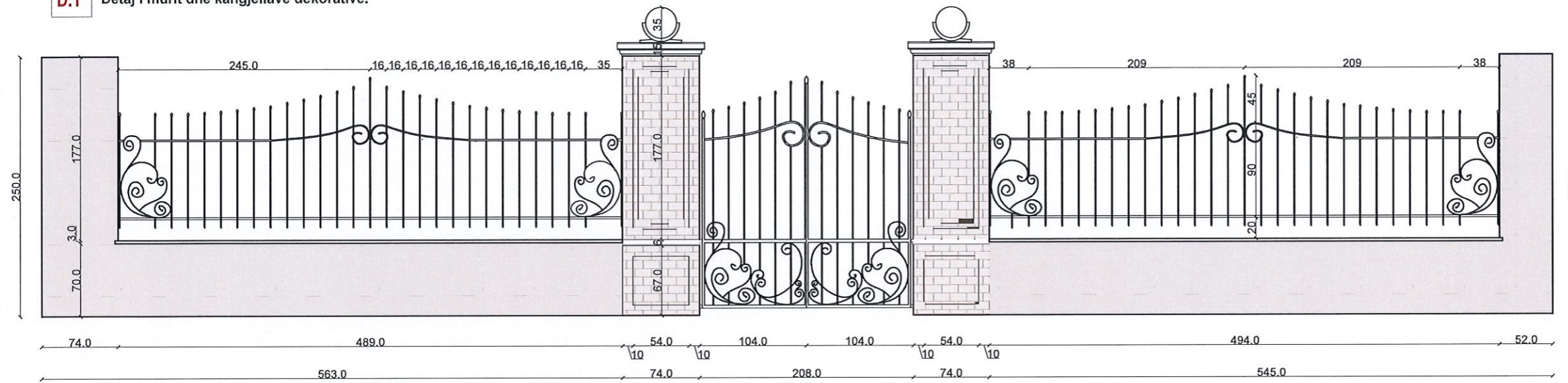

1. KY PROJEKT ËSHTË PRONË E BASHKISË ELBASAN.
2. NUK LEJOHET KOPJIMI APO RIPRODHIMI I KËTIJ VIZATIMI PA AUTORIZIMIN E DRETORISË SË PROJEKTIMIT DHE SHËRBIMEVE INZHINIERIKE NË BASHKINË ELBASAN.
3. TË RESPEKTOHEN DIMENSIONET E SHKRUARA NË VIZATIM.
4. PËR ÇDO PAQARTËSI APO MOSPËRPUTHJE TË PROJEKTIT ME SITUATËN NË TERREN TË MERRT KONTAKT ME PROJEKTUESIN
5. NUK LEJOHET ASNJË NDRYSHIM I PROJEKTIT PA MIRATIMIN SPECIFIK TË D.P.SH.I -së.
6. PËR PERCAKTIMIN E NGJYRAVE, MATERIALEVE APO MALLRAVE QË DO TË PËRDOREN NË KËTË PROJEKT DUHET TË MERRT FILLIMISH TË MERRT MIRATIMI I PROJEKTUESIT DHE SUPERVIZORIT.

**D.2** Detaj i strehes.

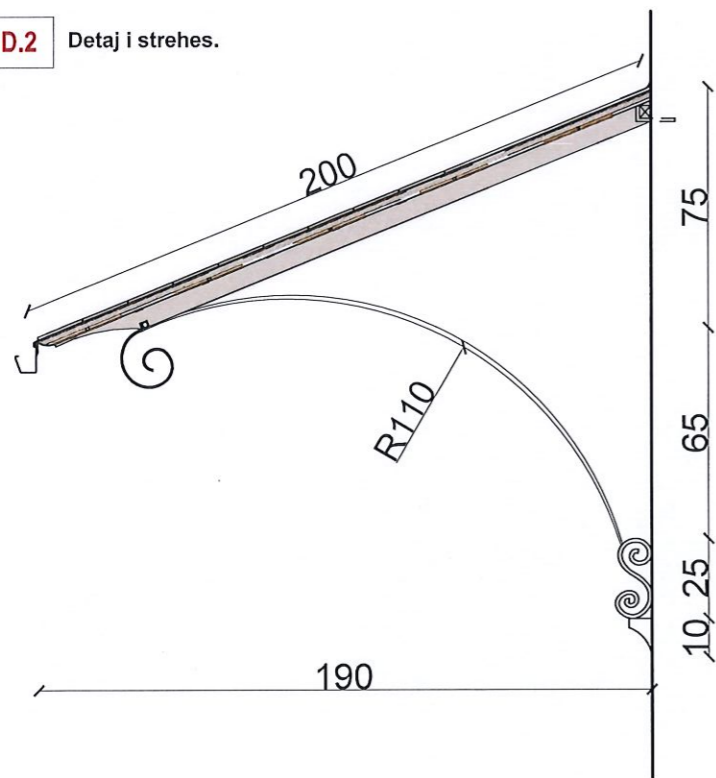

**D.4** Detaj i veshjes se dyshemes me parket.

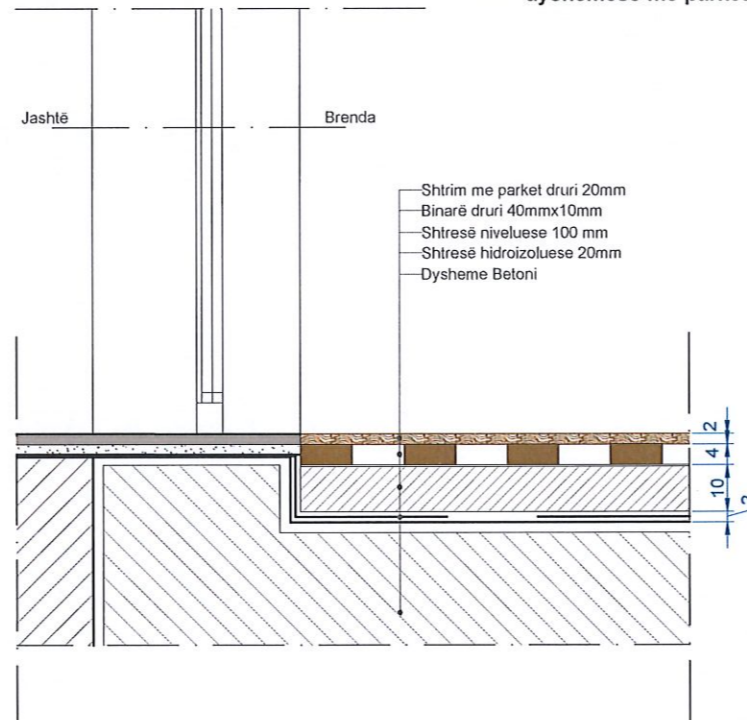

**D.5** Detaj i tavanit te varur te gipsit dhe ndicuesave.

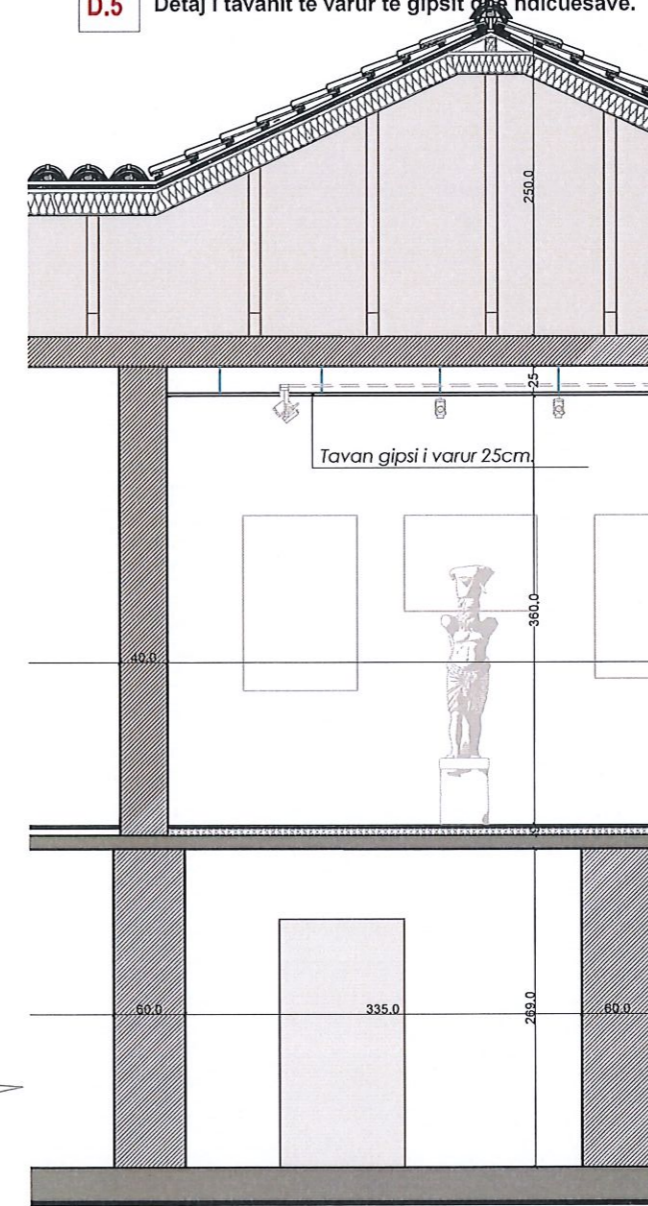

**D.3** Detaj i shtrimit te jashtem.

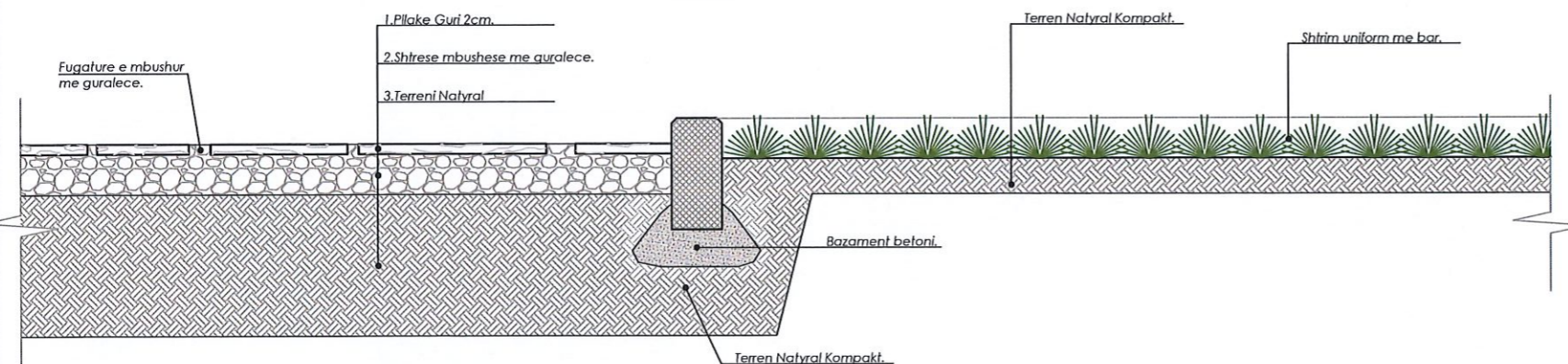

ADRESA:  
Rruga "Ptoleme Xhuvani", Lagja "Visarion Xhuvani", Rajoni 4, Elbasan.

RISH: PËRSHKRIMI: \_\_\_\_\_ NGA: \_\_\_\_\_ DATA: \_\_\_\_\_  
FAZA E PROJEKTIT:  
PROJEKTI ZBATIMIT (ARKITEKTONIK)

**BASHKIA ELBASAN**  
Rruga "Germal Stafa"  
Lagja "Brig 17 Sulmuese"  
+35554400152  
email: bashkiaelbasan@elbasani.gov.al  
web: www.elbasani.gov.al

INVESTITOR:  
BASHKIA ELBASAN

DREJTORIA:  
DREJTORIA PROJEKTIMIT

Drejtor  
Ark/Marvis Avllazgaj

Përgjegjës  
Ing/Bruno Korumi

PROJEKTUES:  
Ark. Marvis Avllazgaj Lic. A.0992/2  
Ing. Arian Baku Lic. K.1800/2  
Ark. Valbona Lufta Lic. A.1149/1  
Ark. Ester Toni Lic. \_\_\_\_\_  
Ing. Teuta Tepelena Lic. \_\_\_\_\_  
Ing. Amarildo Ahmati Lic. \_\_\_\_\_  
Ing. Bledian Hysa Lic. E.1332/1

MATJET TOPOGRAFIKE:  
Sektori A.T-së

Ing. Gentiana Kërrri Lic. T.1191  
Ing. Eljor Mihali Lic. \_\_\_\_\_

PROJEKTI:  
Emërtimi Objektit: Restaurimi i ambjenteve të brendshme të katit përdhe, podrumit dhe lyerje fasade të shtëpisë "Aleksander Xhuvani".

EMËRTIMI I FLETËS:  
Detaje Arkitektonike.

SHKALLA A3: \_\_\_\_\_ DATA: \_\_\_\_\_ VIZATOI: \_\_\_\_\_ KONTROLLOI: \_\_\_\_\_  
1: \_\_\_\_\_ Maj 2023 Sektori Projektimit Sektori Projektimit  
PROJEKTI NR: \_\_\_\_\_ FLETA NR: \_\_\_\_\_ RISHIKIMI: \_\_\_\_\_  
A3 / A 01

# RESTAURIMI I AMBJENTEVE TE BRENDSHME TE KATIT PERDHE DHE PODRUMT TE SHTEPISE MUZE "ALEKSANDER XHUVANI"

## SHËNIME TEKNIKE

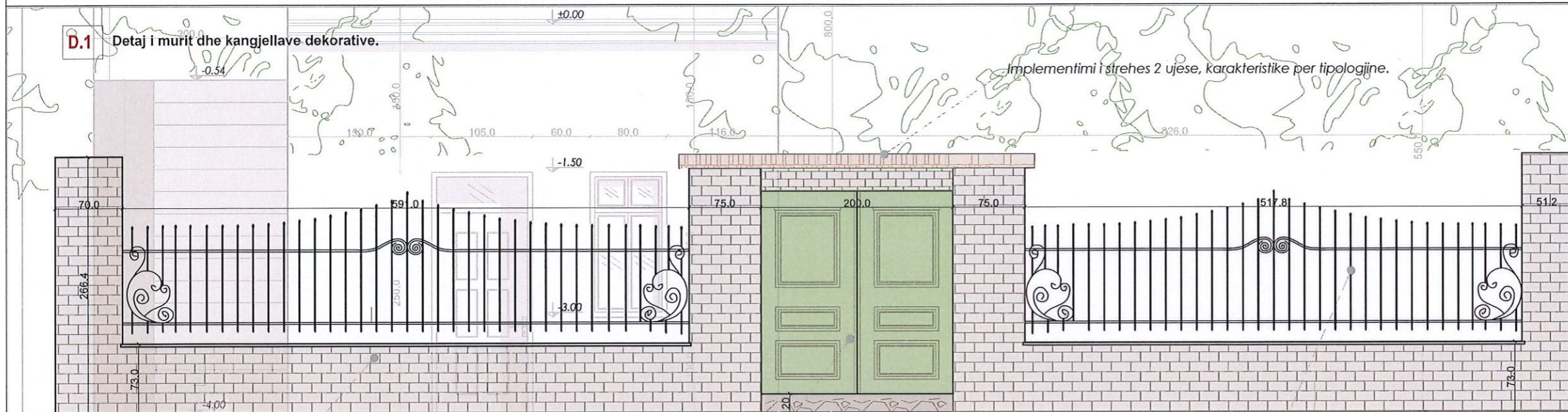

1. KY PROJEKT ËSHTË PRONË E BASHKISË ELBASAN.
2. NUK LEJOHET KOPJIMI APO RIPRODHIMI I KËTIJ VIZATIMI PA AUTORIZIMIN E DRETORISË SË PROJEKTIMIT DHE SHËRBIMEVE INZHINIERIKE NË BASHKINË ELBASAN.
3. TË RESPEKTOHEN DIMENSIONET E SHKRUARA NË VIZATIM.
4. PËR ÇDO PAQARTËSI APO MOSPËRPUTHJE TË PROJEKTIT ME SITUATËN NË TERREN TË MERRT KONTAKT ME PROJEKTUESIN
5. NUK LEJOHET ASNJË NDRYSHIM I PROJEKTIT PA MIRATIMIN SPECIFIK TË D.P.SH.I -SË.
6. PËR PËRCAKTIMIN E NGJYRAVE, MATERIALEVE APO MALLRAVE QË DO TË PËRDOREN NË KËTË PROJEKT DUHET TË MERRT FILLIMISH TË MERRT MIRATIMI I PROJEKTUESIT DHE SUPERVIZORIT.

Restaurimi i brezit te poshtem te murit. Restaurimi i deres ekzistuese. Vendosje e kangjellave metalike

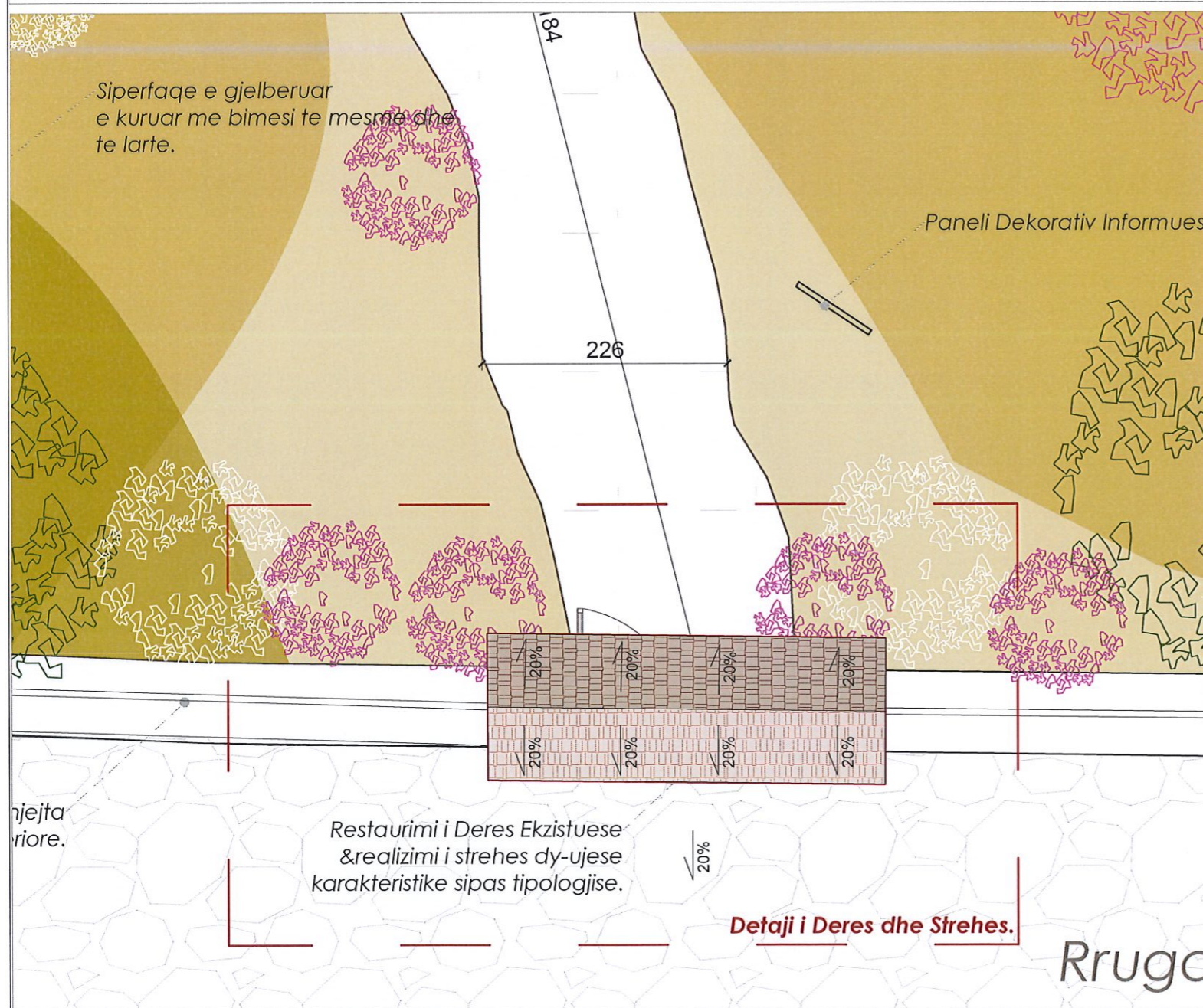

### Detaji i Deres Jugore, dhe implementimi i Strehes mbi te.

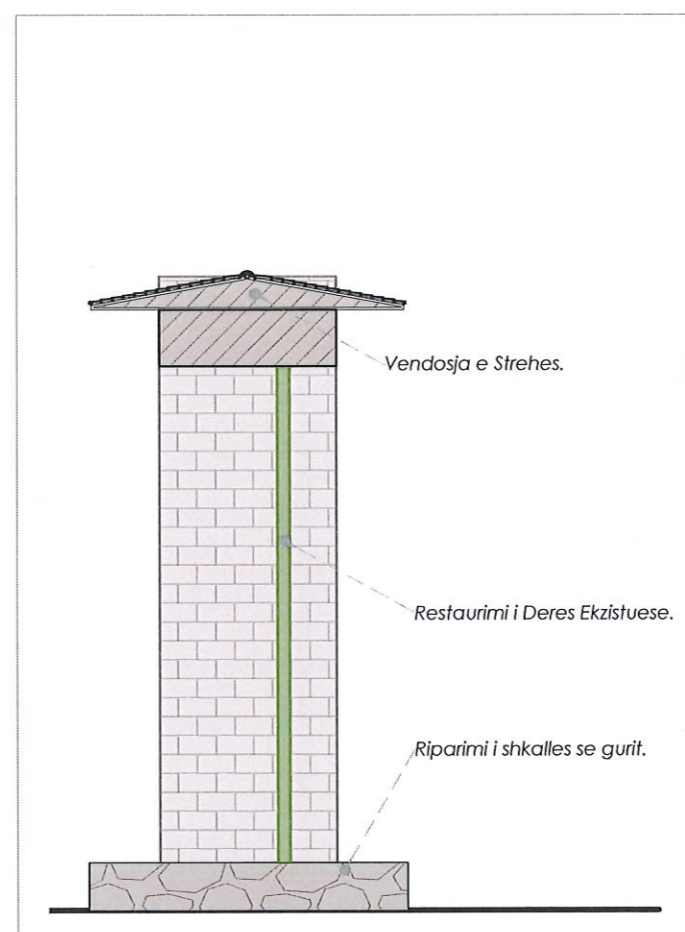

ADRESA:  
Rruga "Ptoleme Xhuvani", lagja "Visarion Xhuvani", Rajoni 4, Elbasan.

RISH: PËRSHKRIMI: NGA: DATA:  
FAZA E PROJEKTIT:  
PROJEKTI ZBATIMIT (ARKITEKTONIK)

**BASHKIA ELBASAN**  
Rruga "Qemal Stafa"  
Lagja "Brig 17 Sulumuese"  
+35554400152  
email: bashkiaelbasan@elbasan.gov.al  
web: www.elbasan.gov.al

INVESTITOR:  
**BASHKIA ELBASAN**

DREJTORIA:  
DREJTORIA PROJEKTIMIT  
Drejtor  
Ark/Marvis Avllazagaj

Përgjegjës  
Ing/Bruno Korumi

PROJEKTUES:

Ark. Marvis Avllazagaj	Lic. A.0992/2
Ing. Arian Baku	Lic. K.1800/2
Ark. Valbona Lufta	Lic. A.1149/1
Ark. Ester Toni	Lic. -----
Ing. Teuta Tepelena	Lic. -----
Ing. Amarildo Ahmati	Lic. -----
Ing. Bledian Hysa	Lic. E.1332/1

MATJET TOPOGRAFIKE:

Sektori A.T-së

Ing. Gentiana Kërri	Lic. T.1191
Ing. Eljor Mihali	Lic. -----

PROJEKTI:  
Emërtimi Objektiv: Restaurimi i ambjenteve të brendshme të katit përde, podrumit dhe ljerje fasade të shtëpisë "Aleksander Xhuvani".

EMËRTIMI I FLETËS:  
Detaje Arkitektonike.

SHKALLA A3:	DATA:	VIZATOI:	KONTROLLOI:
1:	Maj 2023	Sektori Projektimit	Sektori Projektimit
PROJEKTI NR:	FLETA NR:	RISHIKIMI:	
.....	A3 / A 01	.....	

# RESTAURIMI I AMBJENTEVE TE BRENDSHME TE KATIT PERDHE DHE PODRUMT TE SHTEPISE MUZE "ALEKSANDER XHUVANI"

## SHËNIME TEKNIKE

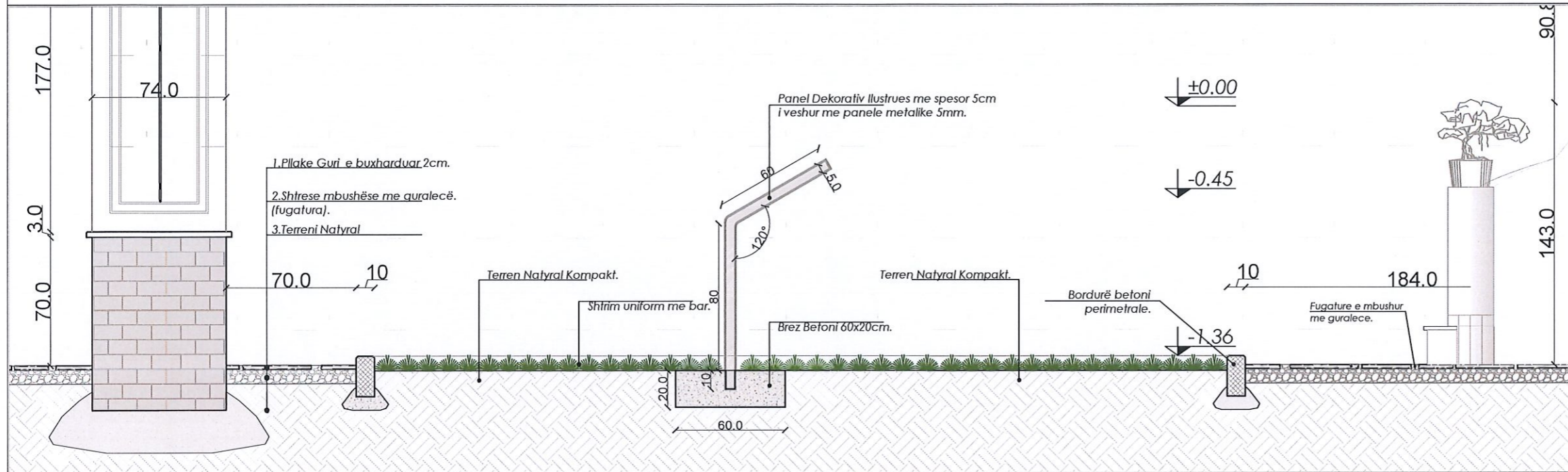

1. KY PROJEKT ËSHTË PRONË E BASHKISË ELBASAN.
2. NUK LEJOHET KOPJIMI APO RIPRODHIMI I KËTJ VIZATIMI PA AUTORIZIMIN E DRETORISË SË PROJEKTIMIT DHE SHËRBIMEVE INXHINIERIKE NË BASHKINË ELBASAN.
3. TË RESPEKTOHEN DIMENSIONET E SHKRUARA NË VIZATIM.
4. PËR ÇDO PAQARTËSI APO MOSPËRPUTHJE TË PROJEKTIT ME SITUATËN NË TERREN TË MERRET KONTAKT ME PROJEKTUESIN
5. NUK LEJOHET ASNJË NDRYSHIM I PROJEKTIT PA MIRATIMIN SPECIFIK TË D.P.SH.I -së.
6. PËR PËRCAKTIMIN E NGJYRAVE, MATERIALEVE APO MALLRAVE QË DO TË PËRDOREN NË KËTË PROJEKT DUHET TË MERRET FILLIMISH TË MERRET MIRATIMI I PROJEKTUESIT DHE SUPERVIZORIT.

**Detaj** Detaj i Panelit Ilustrativ Dekorativ ne Hyrje të Muzeut "Aleksandër Xhuvani".

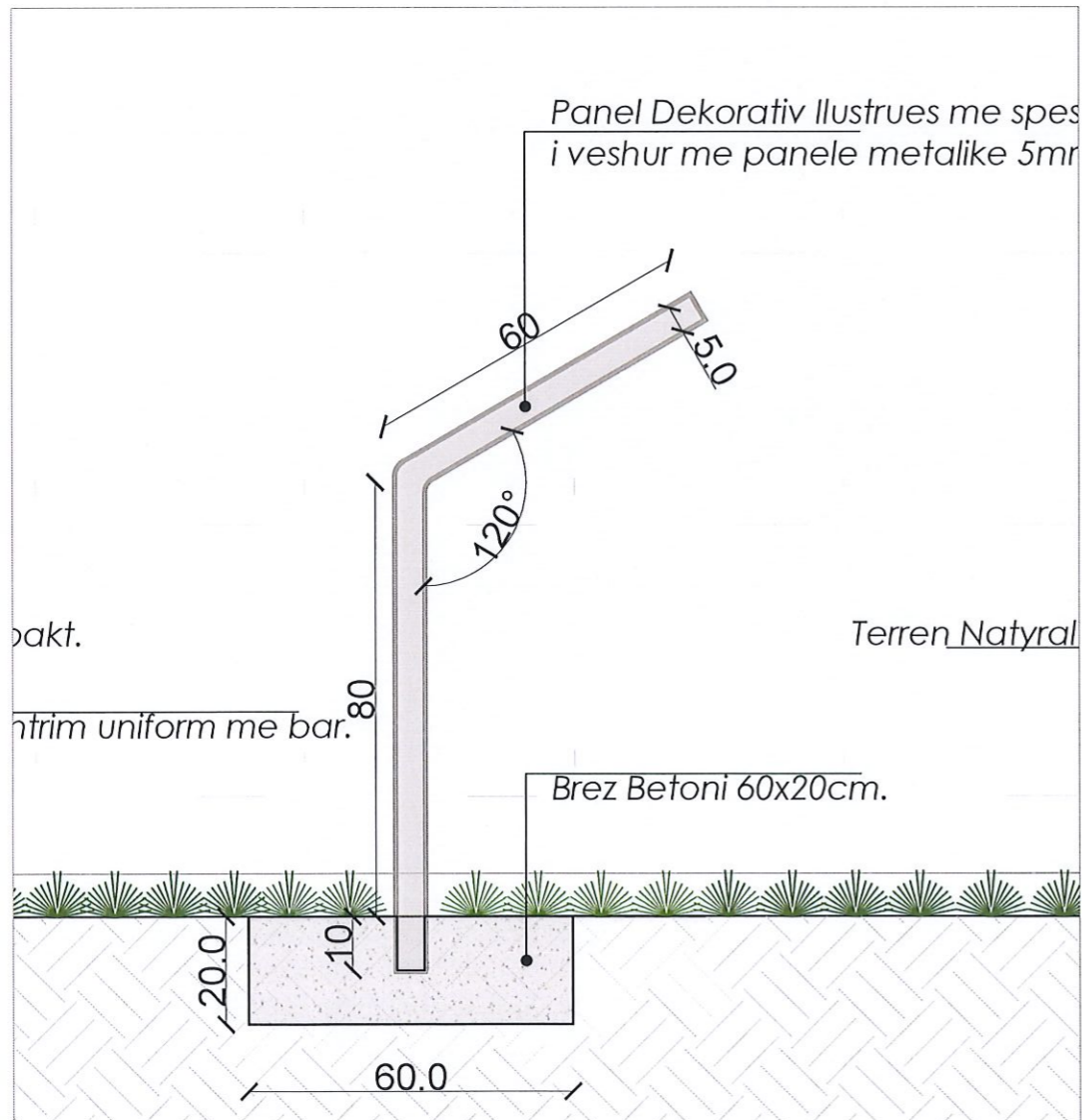

ADRESA: Rruga "Ptoleme Xhuvani",Lagja "Visarion Xhuvani",Rajoni 4,Elbasan.			
RISH:	PËRSHKRIMI:	NGA:	DATA:
FAZA E PROJEKTIT: PROJEKTI ZBATIMIT (ARKITEKTONIK)			
 <b>BASHKIA ELBASAN</b> Rruga:"Qemal Stafa" Lagja."Brig 17 Sulumuese" +35554400152 email: bashkiaelbasan@elbasani.gov.al web: www.elbasani.gov.al			
INVESTITOR: BASHKIA ELBASAN			
DREJTORIA: DREJTORIA PROJEKTIMIT Drejtore Ark/Marvis Avllazagaj.			
Përgjegjës Ing/Bruno Korumi.			
PROJEKTUES:			
Ark. Marvis Avllazagaj	Lic. A.0992/2		
Ing. Arian Baku	Lic. K.1800/2		
Ark. Valbona Lufta	Lic. A.1149/1		
Ark. Ester Toni	Lic. -----		
Ing. Teuta Tepelena	Lic. -----		
Ing. Amarildo Ahmati	Lic. -----		
Ing. Bledian Hysa	Lic. E.1332/1		
MATJET TOPOGRAFIKE: Sektori A.T-së			
Ing.Gjerdet Gentiana Kërri	Lic. T.1191		
Ing.Gjerdet Eljor Mihali	Lic. -----		
PROJEKTI: Emërtimi Objektiv: Restaurimi i ambienteve të brendshme të katit përdhe, podrumit dhe ljerje fasade të shtëpisë "Aleksander Xhuvani".			
EMËRTIMI I FLETËS: Detaje Arkitektonike.			
SHKALLA A3:	DATA:	VIZATOI:	KONTROLLOI:
1:	Maj 2023	Sektori Projektimit	Sektori Projektimit
PROJEKTI NR:	FLETA NR:	RISHIKIMI:	
.....	A3 / A 01	.....	

RESTAURIMI I AMBJENTEVE TE BRENDSHME TE KATIT PERDHE DHE PODRUMT TE SHTEPISE MUZE "ALEKSANDER XHUVANI"

SHËNIME TEKNIKE

PAMJE 3D.



1. KY PROJEKT ËSHTË PRONË E BASHKISË ELBASAN.
2. NUK LEJOHET KOPJIMI APO RIPRODHIMI I KËTIJ VIZATIMI PA AUTORIZIMIN E DRETORISË SË PROJEKTIMIT DHE SHËRBIMEVE INXHINIERIKE NË BASHKINË ELBASAN.
3. TË RESPEKTOHEN DIMENSIONET E SHKRUARUA NË VIZATIM.
4. PËR ÇDO PAQARTËSI APO MOSPËRPUTHJE TË PROJEKTIT ME SITUATËN NË TERREN TË MERRET KONTAKT ME PROJEKTUESIN
5. NUK LEJOHET ASNJË NDRYSHIM I PROJEKTIT PA MIRATIMIN SPECIFIK TË D.P.SH.I -së.
6. PËR PERCAKTIMIN E NGJYRAVE, MATERIALEVE APO MALLRAVE QË DO TË PËRDOREN NË KËTË PROJEKT DUHET TE MERRET FILLIMISH TË MERRET MIRATIMI I PROJEKTUESIT DHE SUPERVIZORIT.

ADRESA:  
Rruga "Ptoleme Xhuvani", lagja "Visarion Xhuvani", Rajoni 4, Elbasan.

RISH: PËRSHKRIMI: \_\_\_\_\_ NGA: \_\_\_\_\_ DATA: \_\_\_\_\_  
FAZA E PROJEKTIT:  
PROJEKTI ZBATIMIT (ARKITEKTONIK)

**BASHKIA ELBASAN**  
Rruga: "Gëmal Stafaj"  
Lagja: "Brig 17 Sulmuese"  
+35554400152  
email: bashkiaelbasan@elbasani.gov.al  
web: www.elbasani.gov.al

INVESTITOR:  
BASHKIA ELBASAN

DREJTORIA:  
DREJTORIA PROJEKTIMIT  
Drejtor  
Ark/Marvis Avllazagaj  
Përgjegjës  
Ing/Bruno Korumi

PROJEKTUES:	
Ark. Marvis Avllazagaj	Lic. A.0992/2
Ing. Arian Baku	Lic. K.1800/2
Ark. Valbona Lufta	Lic. A.1149/1
Ark. Ester Toni	Lic. -----
Ing. Teuta Tepelena	Lic. -----
Ing. Amarildo Ahmati	Lic. -----
Ing. Bledian Hysa	Lic. E.1332/1

MATJET TOPOGRAFIKE:

Sektori A.T-së	
Ing. Gërdet Gentiana Kërri	Lic. T.1191
Ing. Gërdet Eljor Mihali	Lic. -----

PROJEKTI:  
Emërtimi Objektit: Restaurimi i ambjentëve të brendshme të katit përdhe, podrumit dhe ljerje fasade të shtëpisë "Aleksander Xhuvani".

EMËRTIMI I FLETËS:  
Pamje 3D.

SHKALLA A3:	DATA:	VIZATOI:	KONTROLLOI:
1:	Maj 2023	Sektori Projektimit	Sektori Projektimit
PROJEKTI NR:	FILETA NR:	RISHIKIMI:	
.....	A3 / A 01	.....	

**PAMJE 3D.**



1. KY PROJEKT ËSHTË PRONË E BASHKISË ELBASAN.
2. NUK LEJOHET KOPJIMI APO RIPRODHIMI I KËTIJ VIZATIMI PA AUTORIZIMIN E DRETORISË SË PROJEKTIMIT DHE SHËRBIMEVE INXHINIERIKE NË BASHKINË ELBASAN.
3. TË RESPEKTOHEN DIMENSIONET E SHKRUARA NË VIZATIM.
4. PËR ÇDO PAQARTËSI APO MOSPËRPUTHJE TË PROJEKTIT ME SITUATËN NË TERREN TË MERRET KONTAKT ME PROJEKTUESIN
5. NUK LEJOHET ASNJË NDRYSHIM I PROJEKTIT PA MIRATIMIN SPECIFIK TË D.P.SH.I -së.
6. PËR PERCAKTIMIN E NGJYRAVE, MATERIALEVE APO MALLRAVE QË DO TË PËRDOREN NË KËTË PROJEKT DUHET TE MERRET FILLIMISH TË MERRET MIRATIMI I PROJEKTUESIT DHE SUPERVIZORIT.

ADRESA:  
Rruga "Ptoleme Xhuvani", lagja "Visarion Xhuvani", Rajoni 4, Elbasan.

RISH: PËRSHKRIMI: \_\_\_\_\_ NGA: \_\_\_\_\_ DATA: \_\_\_\_\_

FAZA E PROJEKTIT:  
PROJEKTI ZBATIMIT (ARKITEKTONIK)

**BASHKIA ELBASAN**  
Rruga "Gëmal Stafa"  
Lagja "Brig 17 Sulmuese"  
+35554400152  
email: bashkiaelbasan@elbasani.gov.al  
web: www.elbasani.gov.al

INVESTITOR:  
BASHKIA ELBASAN

DREJTORIA:  
DREJTORIA PROJEKTIMIT

Drejtör  
Ark/Marvis Avllazagaj

Përgjegjës  
Ing/Bruno Korumi.

PROJEKTUES:	
Ark. Marvis Avllazagaj	Lic. A.0992/2
Ing. Arian Baku	Lic. K.1800/2
Ark. Valbona Lufta	Lic. A.1149/1
Ark. Ester Toni	Lic. -----
Ing. Teuta Tepelena	Lic. -----
Ing. Amarildo Ahmati	Lic. -----
Ing. Bledian Hysa	Lic. E.1332/1

MATJET TOPOGRAFIKE:

Sektori A.T-së

Ing. Gërdet Gentiana Kërrri	Lic. T.1191
Ing. Gërdet Eljor Mihali	Lic. -----

PROJEKTI:  
Emërtimi Objektit: Restaurimi i ambienteve të brendshme të katit përdhe, podrumit dhe ljerje fasade të shtëpisë "Aleksander Xhuvani".

EMËRTIMI I FLETËS:  
Pamje 3D.

SHKALLA A3:	DATA:	VIZATOI:	KONTROLLOI:
1:	Maj 2023	Sektori Projektimit	Sektori Projektimit
PROJEKTI NR:	FLETA NR:	RISHIKIMI:	
.....	A3 / A 01	.....	

RESTAURIMI I AMBJENTEVE TE BRENDSHME TE KATIT PERDHE DHE PODRUMT TE SHTEPISE MUZE "ALEKSANDER XHUVANI"

SHËNIME TEKNIKE

PAMJE 3D.



1. KY PROJEKT ËSHTË PRONË E BASHKISË ELBASAN.
2. NUK LEJOHET KOPJIMI APO RIPRODHIMI I KËTIJ VIZATIMI PA AUTORIZIMIN E DRETORISË SË PROJEKTIMIT DHE SHËRBIMEVE INXHINIERIKE NË BASHKINË ELBASAN.
3. TË RESPEKTOHEN DIMENSIONET E SHKRUARA NË VIZATIM.
4. PËR ÇDO PAQARTËSI APO MOSPËRPUTHJE TË PROJEKTIT ME SITUATËN NË TERREN TË MERRET KONTAKT ME PROJEKTUESIN
5. NUK LEJOHET ASNJË NDRYSHIM I PROJEKTIT PA MIRATIMIN SPECIFIK TË D.P.SH.I -së.
6. PËR PERCAKTIMIN E NGJYRAVE, MATERIALEVE APO MALLRAVE QË DO TË PËRDOREN NË KËTË PROJEKT DUHET TË MERRET FILLIMISH TË MERRET MIRATIMI I PROJEKTUESIT DHE SUPERVIZORIT.

ADRESA:  
Rruga "Ptoleme Xhuvani", lagja "Visarion Xhuvani", Rajoni 4, Elbasan.

RISH. PËRSHKRIMI: \_\_\_\_\_ NGA: \_\_\_\_\_ DATA: \_\_\_\_\_  
FAZA E PROJEKTIT:  
PROJEKTI ZBATIMIT (ARKITEKTONIK)

**BASHKIA ELBASAN**  
Rruga "Qemal Stafa"  
Lagja "Brig 17 Sulumese"  
+35554400152  
email: bashkiaelbasan@elbasani.gov.al  
web: www.elbasani.gov.al

INVESTITOR:  
BASHKIA ELBASAN

DREJTORIA:  
DREJTORIA PROJEKTIMIT  
Drejtör  
Ark/Marvis Avllazagaj  
Përgjegjës  
Ing/Bruno Korumi.

PROJEKTUES:	
Ark. Marvis Avllazagaj	Lic. A.0992/2
Ing. Arian Baku	Lic. K.1800/2
Ark. Valbona Lufta	Lic. A.1149/1
Ark. Ester Toni	Lic. -----
Ing. Teuta Tepelena	Lic. -----
Ing. Amarildo Ahmati	Lic. -----
Ing. Bledian Hysa	Lic. E.1332/1

MATJET TOPOGRAFIKE:	
Sektori A.T-së	
Ing. Gentiana Kërrri	Lic. T.1191
Ing. Eljor Mihali	Lic. -----

PROJEKTI:  
Emërtimi Objektit: Restaurimi i ambienteve të brendshme të katit përdhe, podrumit dhe lyerje fasade të shlepisë "Aleksander Xhuvani".

EMËRTIMI I FLETËS:  
Pamje 3D.

SHKALLA A3:	DATA:	VIZATOI:	KONTROLLOI:
1:	Maj 2023	Sektori Projektimit	Sektori Projektimit
PROJEKTI NR:	FLETA NR:	RISHIKIMI:	
.....	A3 / A 01	.....	