DREJTORIA E PËRGJITHSHME E MIRËMBAJTJES SË OBJEKTEVE PUBLIKE

BASHKIA SHKODËR

OBJEKTI:

RIKONSTRUKSION KOPËSHTI “BEP TUSHA”

KONTRATA E SHËRBIMIT:

REF-54860-07-15-2025

GRAFIKU I PUNIMEVE

Përgatitur nga:

B.O.E “HYDRO-ENG CONSULTING” sh.p.k. & “P.C.S. COMPANY” sh.p.k.

H.E.C
HYDRO-ENG CONSULTING

P.C.S COMPANY
NIPT K91527021J

Evis Qyrku

Digitally signed by Evis Qyrku
Date: 2025.10.06 14:55:34 +02'00'

GRAFIKU I PUNIMEVE

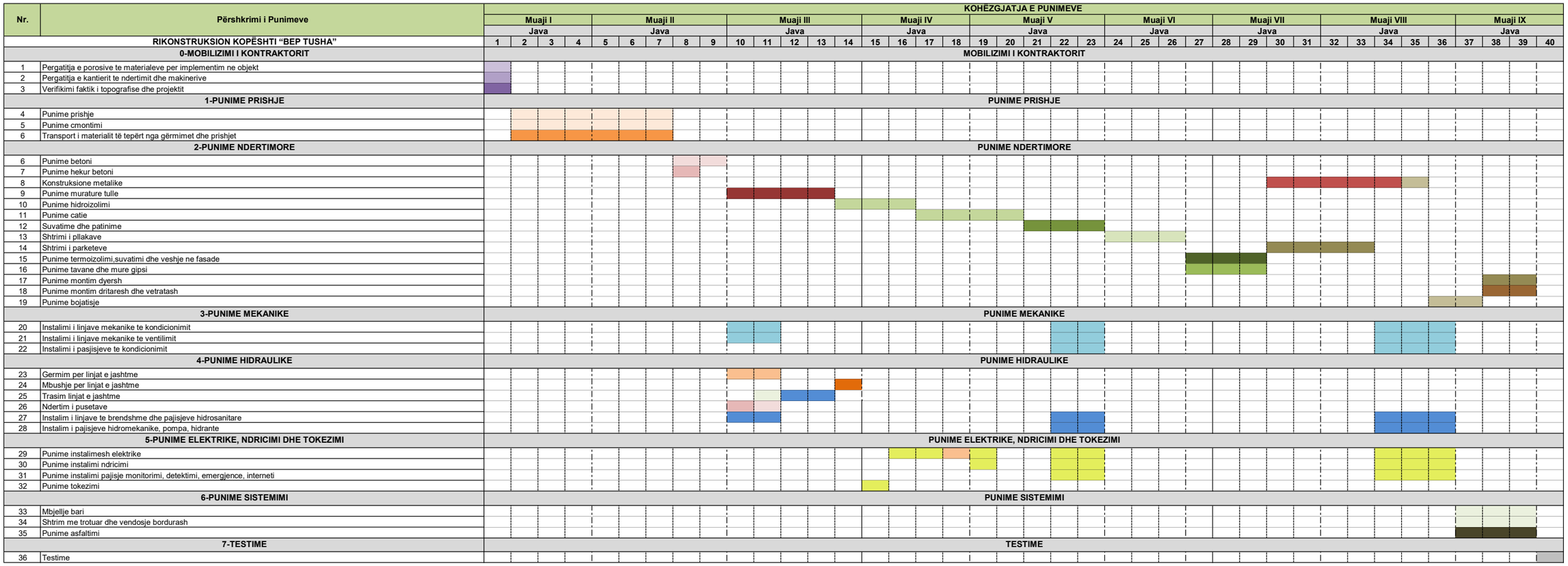

PERMBLEDHESE DHE LEGJENDA

LEGJENDA

SIMBOL	GRUPI
	Porosia e materialeve
	Ngritja e sheshit të ndërtimit
	Verifikim topografie dhe projekti
	Testime
	Grupi 1 - Prishje - 10 punetore
	Grupi 2 - Germim - 5 punetore dhe 3 manovratore
	Grupi 3 - Transport - 5 punetore dhe 3 manovratore
	Grupi 4 - Mbushje, nenshtresa dhe ngjeshje - 10 punetore dhe 2 manovratore
	Grupi 5 - Punime betoni - kalleperi - 7 punetore
	Grupi 6 - Punime betoni - hedhje, shtrim, nivelim, vibrim betoni - 7 punetore
	Grupi 7 - Punime hekur betoni - vendosje armature - 7 punetore
	Grupi 8 - Konstruksione metalike - instalator dhe saldator - 4 punetore
	Grupi 9 - Muratore - 5 punetore
	Grupi 10 - Punime shtresash sistemimi (gjeotekstil, trotuare dhe bordura) - 5 punetore
	Grupi 11 - Punime shtresash dyshemeje (nivelim, shtrim pllaka dhe mermere) - 5 punetore
	Grupi 12 - Punime hidroizolimi dhe catie - 5 punetore
	Grupi 13 - Punime gipsi - 5 punetore
	Grupi 14 - Punime finiturash te brendshme (suvatimi, patinimi) - 5 punetore
	Grupi 15 - Punime finiturash te jashtme (suvatimi, termoizolimi, terrakote, alukobonde) - 5 punetore
	Grupi 16 - Punime bojatisje - 5 punetore
	Grupi 17 - Punime karpenterie - 3 punetore
	Grupi 18 - Punime montimi dritare dhe vetrata - 5 punetore
	Grupi 19 - Punime asfaltimi - 3 punetore
	Grupi 20 - Punime mekanike (sistemi i ngrohje ventilimit dhe ajrit te kondicionuar) - 6 punetore
	Grupi 21 - Punime hidraulike dhe hidromekanike - 5 punetore
	Grupi 22 - Punime elektrike, elektronike, tokezim dhe ndriçim - 5 punetore

PERMBLEDHESE

PUNETORIA

NR.	PUNETORIA	SASI
1	PUNETORI E THJESHTE	10
2	MANOVRATOR - SHOFER KAMIONI	3
3	MANOVRATOR - EKSKAVATORIST	3
4	PUNETORI E SPECIALIZUAR - KALLEPERI BETONI	7
5	PUNETORI E SPECIALIZUAR - HEDHJE DHE SHTRIM BETONI	7
6	PUNETORI E SPECIALIZUAR - HEKURKTHYES	7
7	PUNETORI E SPECIALIZUAR - SALDATOR	4
8	PUNETORI E SPECIALIZUAR - MURATOR	5
9	PUNETORI E SPECIALIZUAR - SHTRIM DHE SISTEMIM TROTUARESH	5
10	PUNETORI E SPECIALIZUAR - PLLAKASHTRUES	5
11	PUNETORI E SPECIALIZUAR - HIDROIZOLUES	5
12	PUNETORI E SPECIALIZUAR - MJESHTER GIPSI	5
13	PUNETORI E SPECIALIZUAR - SUVATUES	5
14	PUNETORI E SPECIALIZUAR - VESHES FASADE	5
15	PUNETORI E SPECIALIZUAR - BOJAXHI	5
16	PUNETORI E SPECIALIZUAR - KARPENTIER	3
17	PUNETORI E SPECIALIZUAR - MONTUESH DRITARESH	5
18	PUNETORI E SPECIALIZUAR - ASFALTUES	3
19	PUNETORI E SPECIALIZUAR - INSTALATOR MEKANIK	6
20	PUNETORI E SPECIALIZUAR - HIDRAULIK	5
21	PUNETORI E SPECIALIZUAR - ELEKTRIK	5

TEKNIKET

NR.	PUNETORIA	SASI
1	ARKITEKT PEISAZHI	1
2	TEKNIK NDERTIMI	1
3	TEKNIK HIDRAULIK	1
4	TEKNIK MEKANIK	1
5	TEKNIK ELEKTRIK	1
6	TEKNIK TOPOGRAF	1

PERSONEL KRYESOR

NR.	PUNETORIA	SASI
1	INXHINIER NDERTIMI STRUKTURIST	1
2	INXHINIER NDERTIMI GJEOTEKNIK	1
3	INXHINIER GJEODET	1
4	ARKITEKT	1
5	INXHINIER ELEKTRIK	1
6	INXHINIER ELEKTRONIK	1
7	INXHINIER MEKANIK	1
8	INXHINIER HIDROTEKNIK	1
9	INXHINIER MJEDISI	1

MJETE DHE MAKINERI

NR.	PUNETORIA	NJESI	SASI
1	KAMION VETESHKARKUES MBI 10 TON	cope	2
2	KAMION ME VINC	cope	2
3	KAMIONCINE ME KAPACITET 3 DERI 5 TON	cope	2
4	EKSKAVATOR ME ZINXHINIR	cope	2
5	EKSKAVATOR ME GOMA	cope	2
6	MINIEKSKAVATOR	cope	2
7	MINIFADROME	cope	2
8	AUTOBETONIERE	cope	2
9	BETONIERE KANTIERI	cope	2
10	AUTOPOMPE BETONI	cope	2
11	NGJESHES	cope	1
12	DEPOZITE UJI	cope	1
13	RUL	cope	1
14	SKELERI DHE RRJETE RRETHIMI	m²	300
15	ARMATURE DERRASE PER BETONET	m²	100
16	METER LAZER	cope	3
17	DUMPER KANTIERI ME GOMA	cope	2
18	SALDATRICE	cope	2
19	MATRAPIK	cope	5
20	TRAPAN	cope	3
21	PERZIERES KOLLE/LLACI	cope	2
22	KOMPRESOR AJRI	cope	1
23	VIBRATOR	cope	1
24	KONTENIER KANTIERI	cope	1
25	POMPE SUVATIMI	cope	1
26	ASFALTOSHTRUESE	cope	1

PROJEKTUES:
B.O.E "HYDRO-ENG CONSULTING" sh.p.k.
& "P.C.S. COMPANY" sh.p.k.

PËRFAQËSUES:
Evis Qyrku