



BASHKIA VLORE

**MIRATOI
KRYETAR I BASHKISË VLORE**

BRUNILDA MERSINI



PROJEKT ARKITEKTONIK:

RIKONSTRUKSION ME PRISHJE DHE SHITESË ANËSORE NË ÇERDHEN NR.15

DREJTOR I URBANISTIKËS

INGLI XHAFERAJ

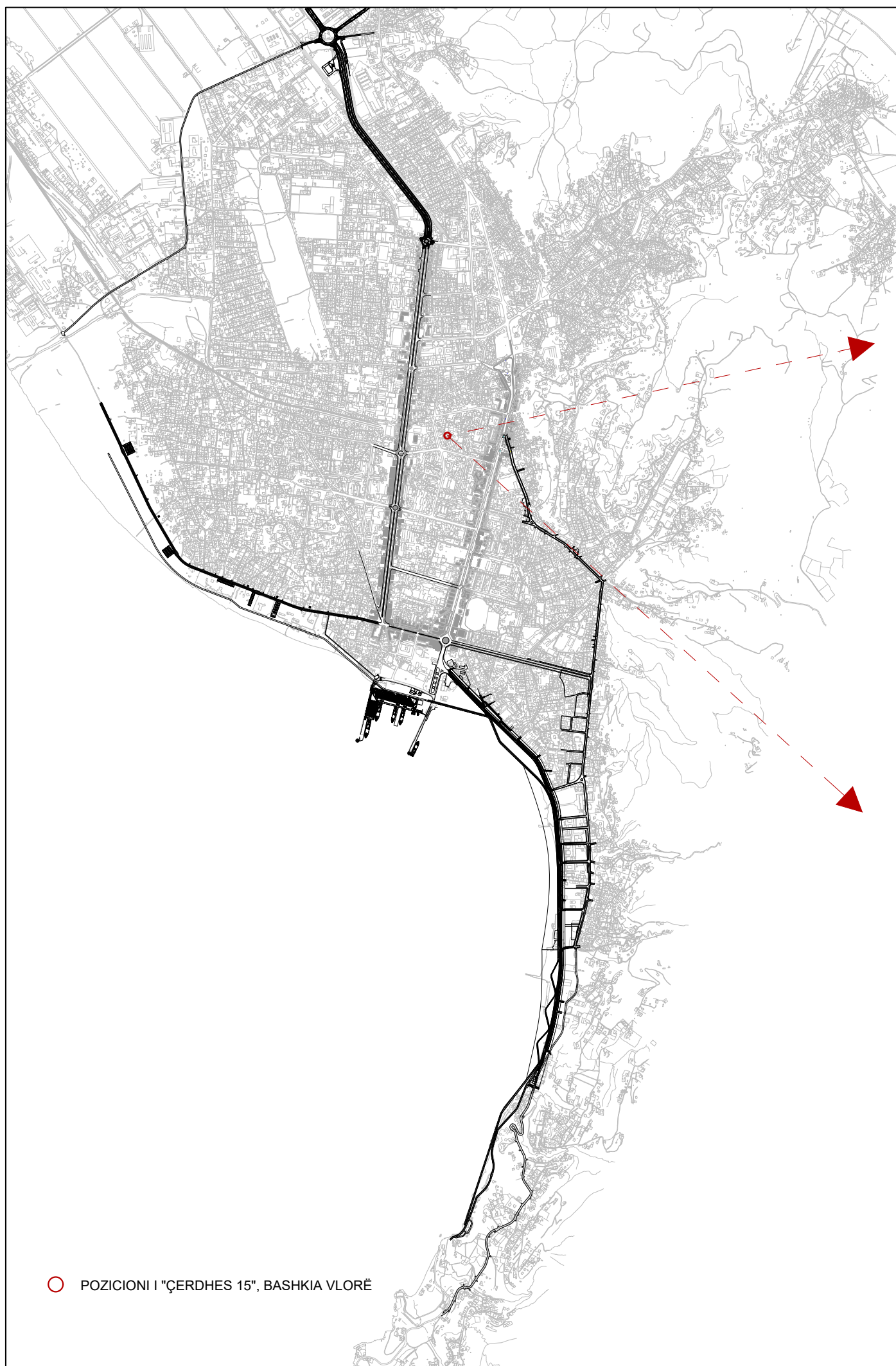

○ POZICIONI I "ÇERDHE 15", BASHKIA VLORË



Vendndodhje

<https://geoportal.asig.gov.al>

456340.528
4481450.748

456557.429
4481450.748



456340.528
4481318.661

<https://geoportal.asig.gov.al> ofron të dhëna gjeohapësimore të ofruara nga autoritetet publike përgjegjëse. Përgjegjësia për saktësinë e të dhënave është e autoritetit publik që i ka krijuar ato.



Legjenda

- Shtresë
- Rapë
- di 3
- i
- ku
- di 2
- il
- ku
- il
- ku
- il
- Rendi 1 (Kufiri)

456557.429
4481318.661

Sistemi koordinativ: KRGJSH
Projektimi: KRGJSH

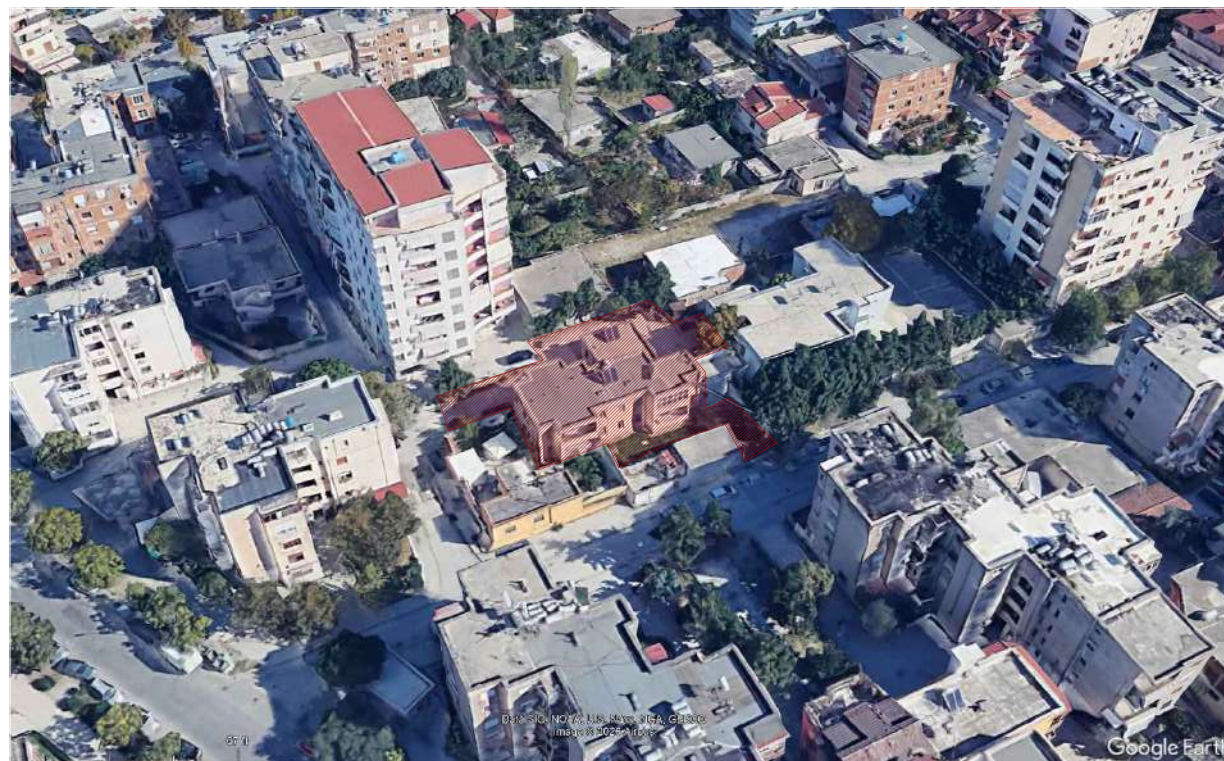

**BASHKIA VLORË
DREJTORIA E
URBANISTIKËS**

**RIKONSTRUKSION ME PRISHJE
DHE SHITESË ANËSORE NË
ÇERDHEN NR.15**

DREJTOR: INGLI XHAFERAJ

PROJEKTOI:

- ARK. SUELA ABAZAJ
- URB. EVANGJELICA RAPAJ
- ING. EDMOND BEQIRI
- ING. ESTELA HOXHAJ
- TOP. KISMET AGALLIU

EMËRTIMI I FLETËS: POZICIONIMI

VLORË 2026

A-01



**BASHKIA VLORË
DREJTORIA E
URBANISTIKËS**

RIKONSTRUKSION ME PRISHJE
DHE SHITESË ANËSORE NË
ÇERDHEN NR.15

DREJTOR: INGLI XHAFERAJ

PROJEKTOI:

- ARK. SUELA ABAZAJ
- URB. EVANGJELICA RAPAJ
- ING. EDMOND BEQIRI
- ING. ESTELA HOXHAI
- TOP. KISMET AGALLIU

EMËRTIMI I FLETËS:
FOTO TË GJENDJES EKZISTUESE

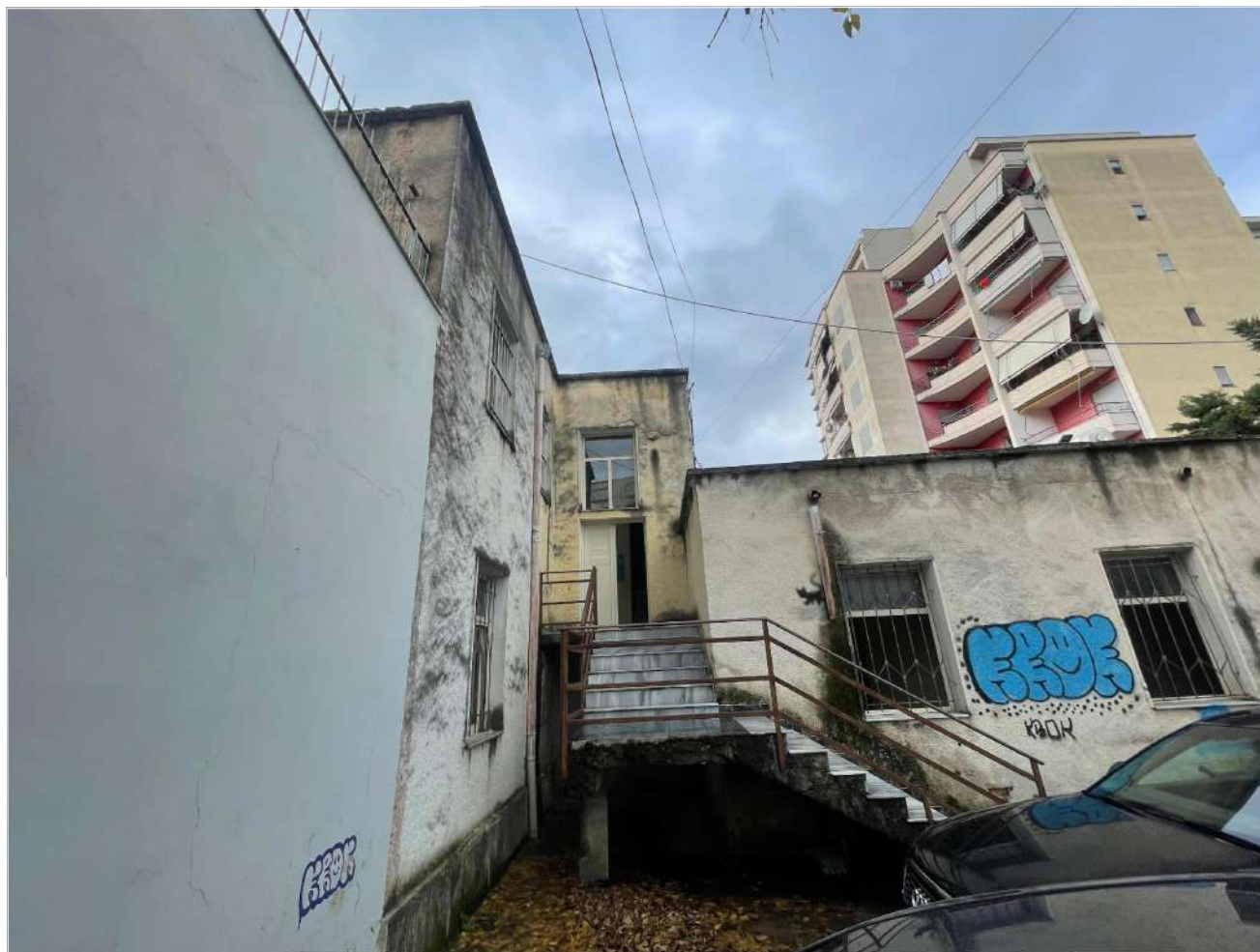

HIJËZIMET E ZONËS

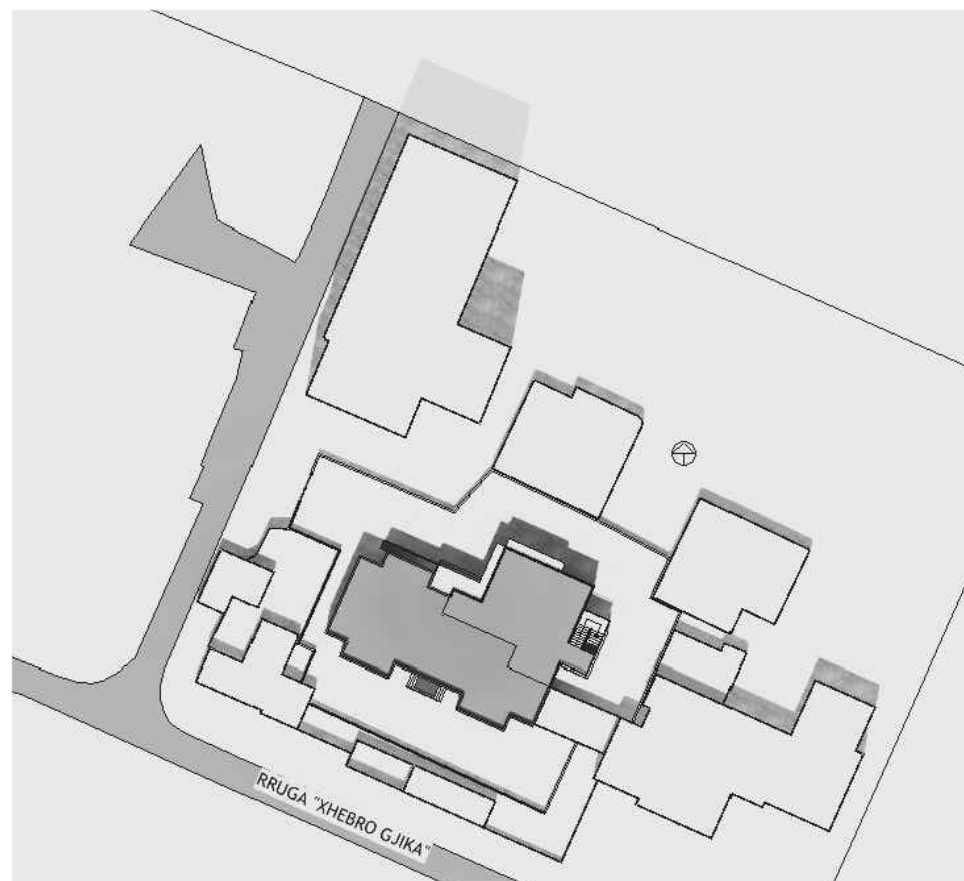

SOLSTICI I VERËS 12:00 pm

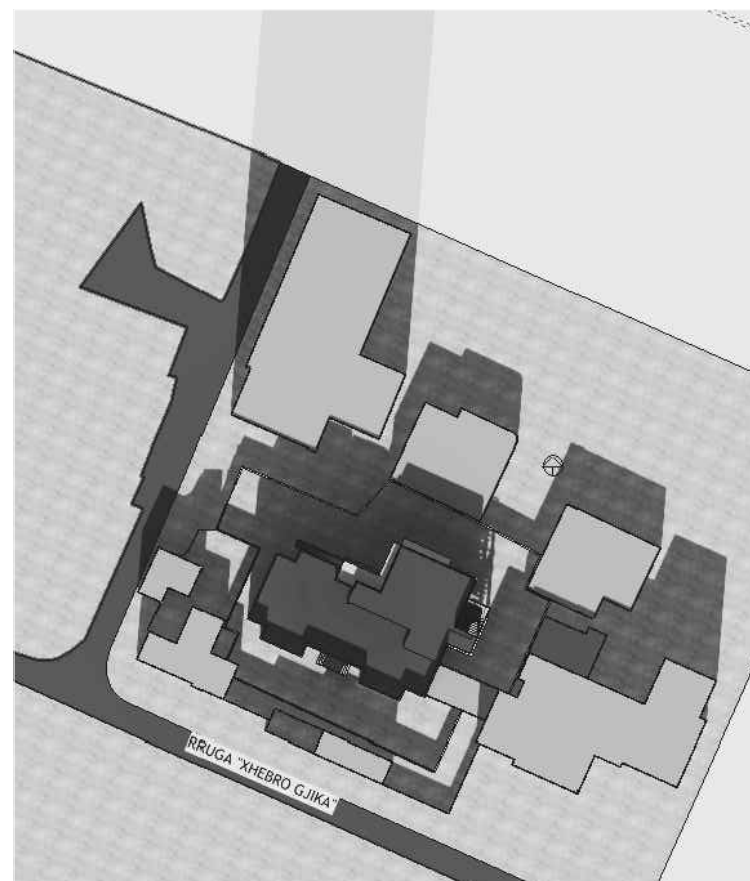

SOLSTICI I DIMRIT 12:00 pm

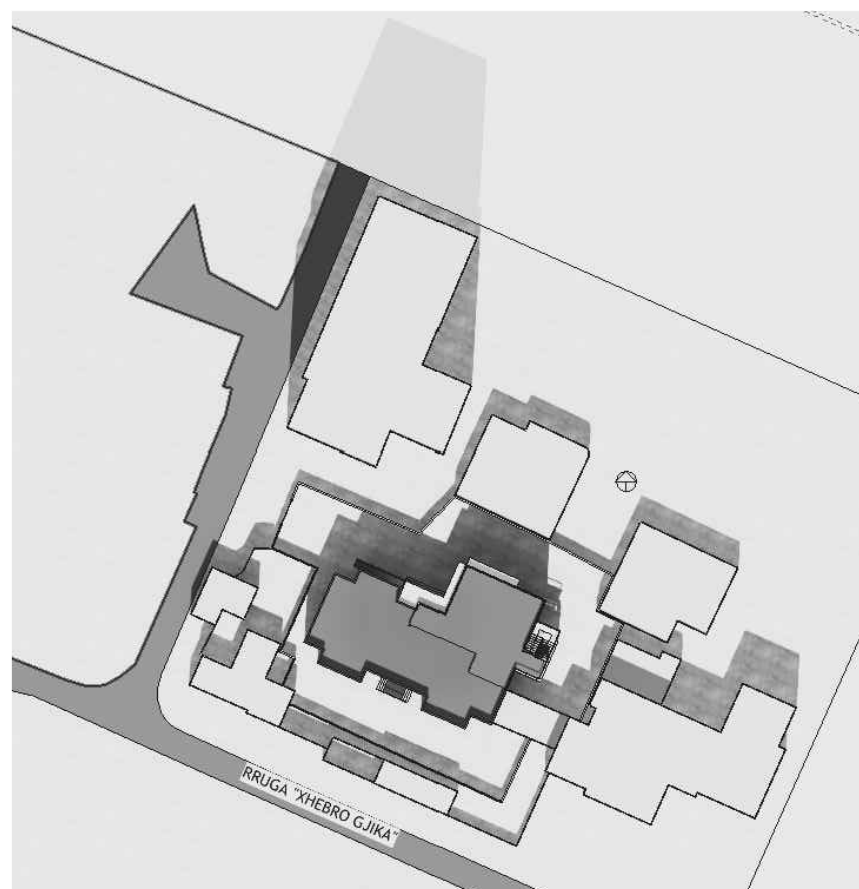

EKUINOKSI I PRANVERËS 12:00 pm

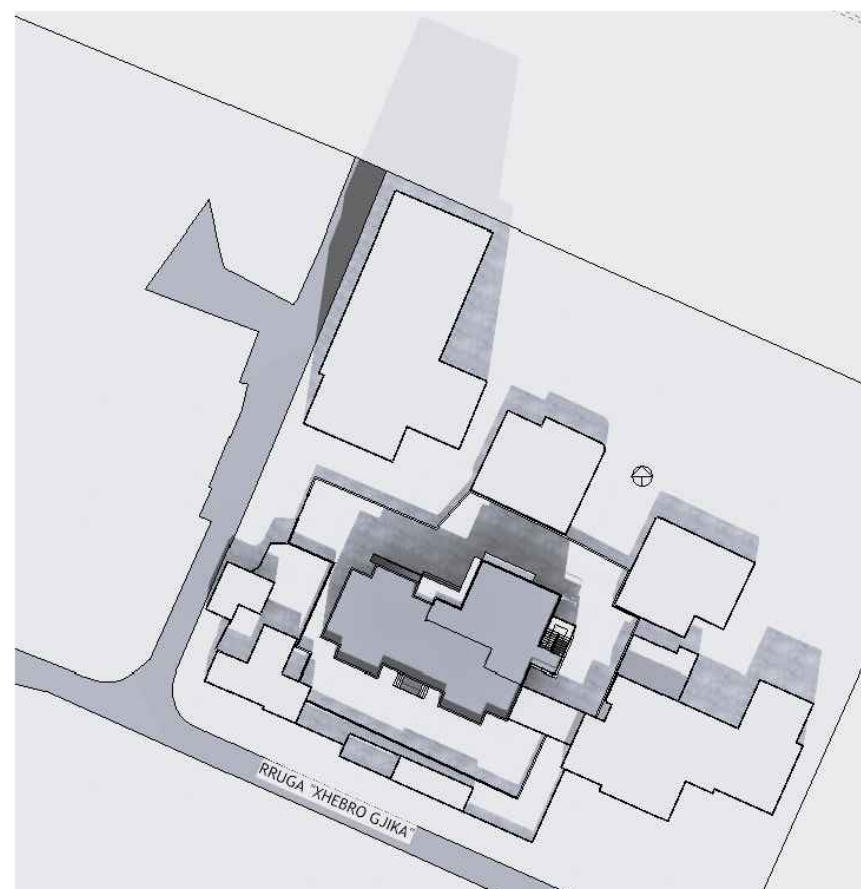

EKUINOKSI I VJESHTËS 12:00 pm

DIELLËZIMI VERË - DIMËR

ZONA NË HIJËZIM TË PËRHERSHEM ●

ZONA ME DIELLËZIM TË PËRHERSHËM ●



**BASHKIA VLORË
DREJTORIA E
URBANISTIKËS**

RIKONSTRUKSION ME PRISHJE
DHE SHITESË ANËSORE NË
ÇERDHEN NR.15

DREJTOR: INGLI XHAFERAJ

PROJEKTOI:

ARK. SUELA ABAZAJ
URB. EVANGJELICA RAPAJ
ING. EDMOND BEQIRI
ING. ESTELA HOXHAJ
TOP. KISMET AGALLIU

EMËRTIMI I FLETËS: ANALIZA AMBIENTALE

VLORË 2026

A-03



BASHKIA VLORË
DREJTORIA E
URBANISTIKËS

RIKONSTRUKSION ME PRISHJE
DHE SHITESË ANËSORE NË
ÇERDHEN NR.15

DREJTOR: INGLI XHAFERAJ

PROJEKTOI:

ARK. SUELA ABAZAJ
URB. EVANGJELICA RAPAJ
ING. EDMOND BEQIRI
ING. ESTELA HOXHAJ
TOP. KISMET AGALLIU

EMËRTIMI I FLETËS: PLAN I RILEVIMIT

SHK. 1: 250

VLORË 2026

A-04

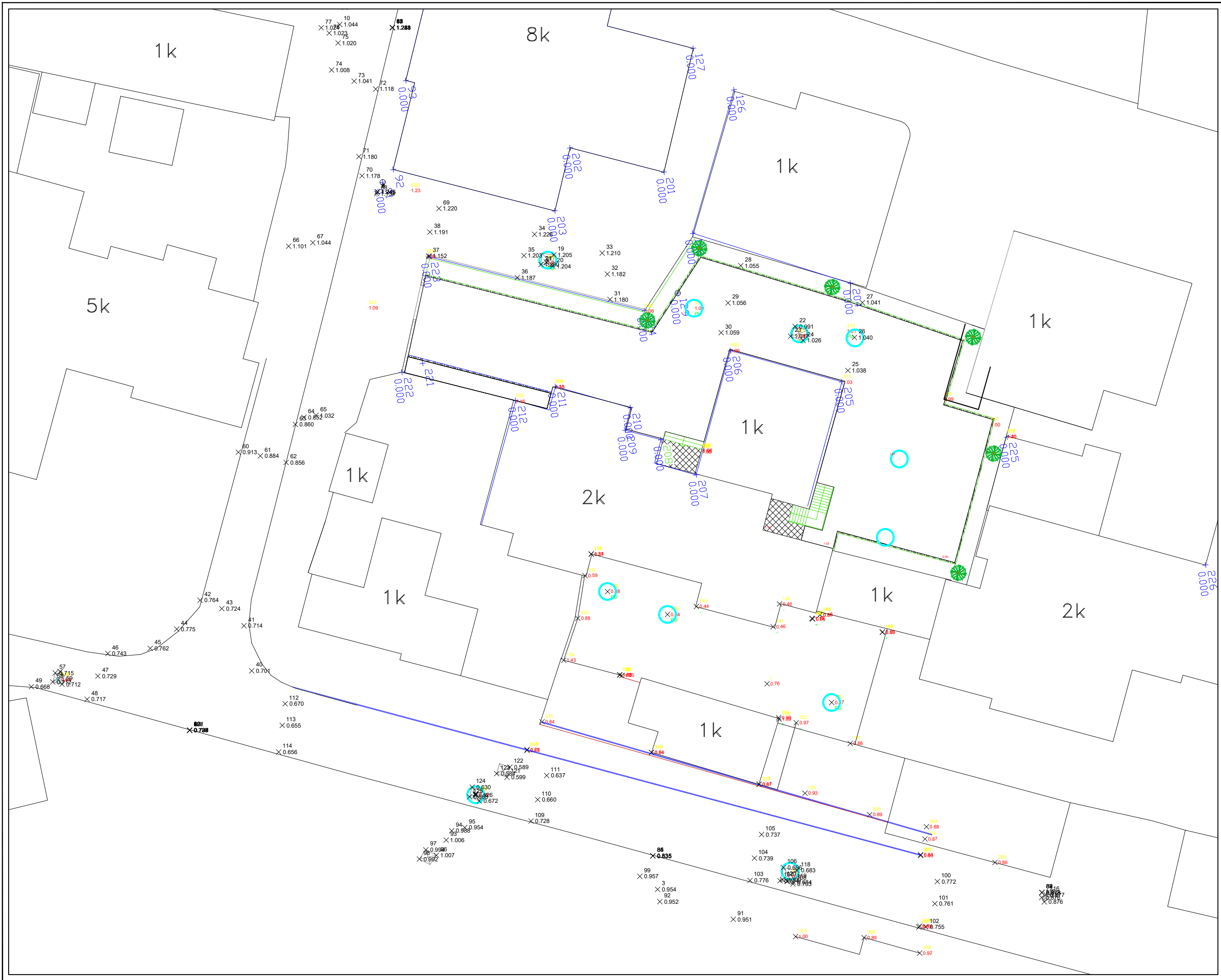



**BASHKIA VLORË
DREJTORIA E
URBANISTIKËS**

**RIKONSTRUKSION ME PRISHJE
DHE SHITESË ANËSORE NË
ÇERDHEN NR.15**

DREJTOR: INGLI XHAFERAJ

PROJEKTOI:
ARK. SUELA ABAZAJ
URB. EVANGJELICA RAPAJ
ING. EDMOND BEQIRI
ING. ESTELA HOXHAJ
TOP. KISMET AGALLIU

EMËRTIMI I FLETËS:
PLANIMETRIA E KATIT PËRDHE EKZISTUESE

SHK. 1: 125

VLORË 2026

A-05

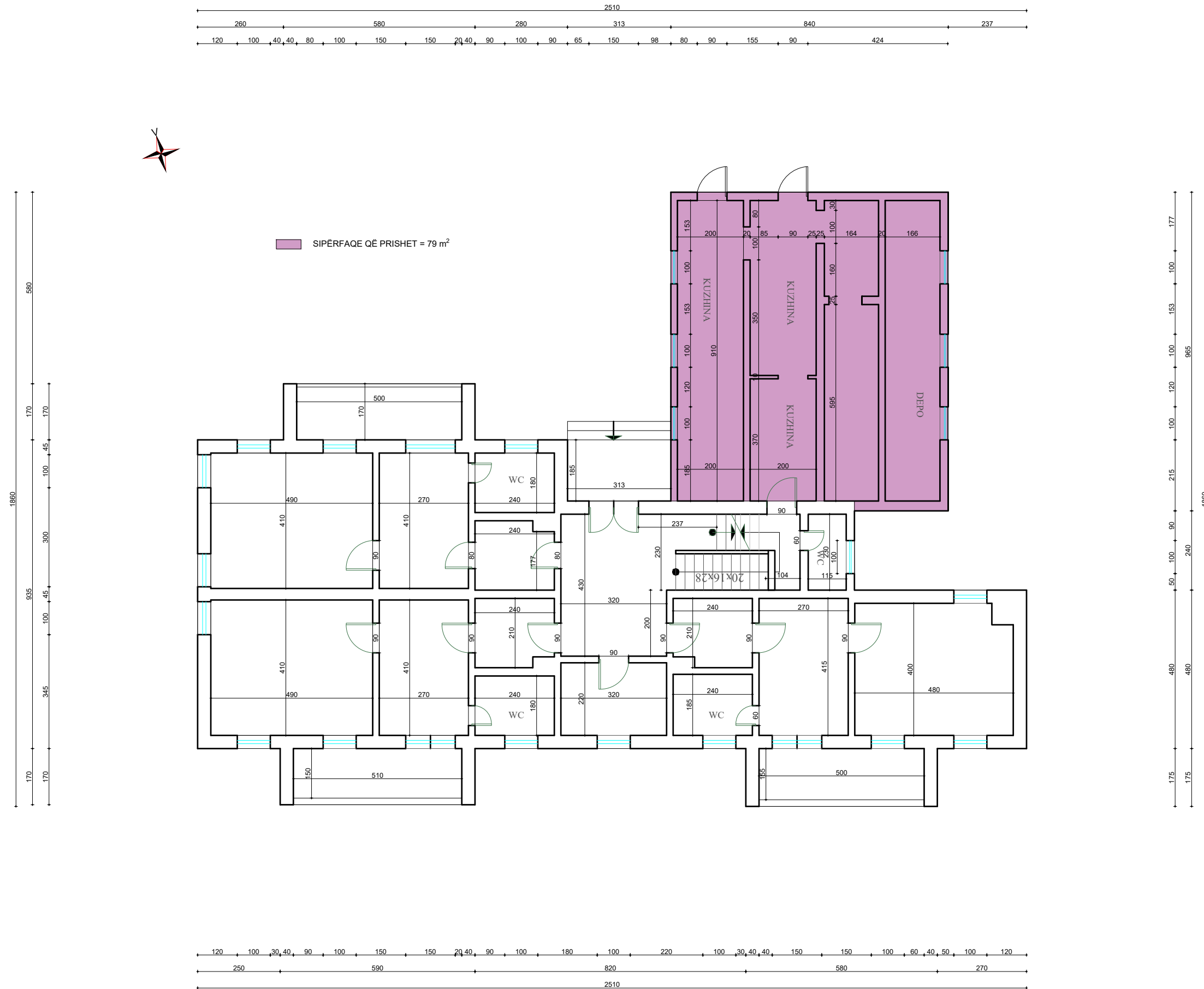



**BASHKIA VLORË
DREJTORIA E
URBANISTIKËS**

**RIKONSTRUKSION ME PRISHJE
DHE SHITESË ANËSORE NË
ÇERDHEN NR.15**

DREJTOR: INGLI XHAFERAJ

PROJEKTOI:

**ARK. SUELA ABAZAJ
URB. EVANGJELICA RAPAJ
ING. EDMOND BEQIRI
ING. ESTELA HOXHAJ
TOP. KISMET AGALLIU**

**EMËRTIMI I FLETËS:
PLANIMETRIA E KATIT TË PARË EKZISTUESE**

SHK. 1: 125

VLORË 2026

A-06

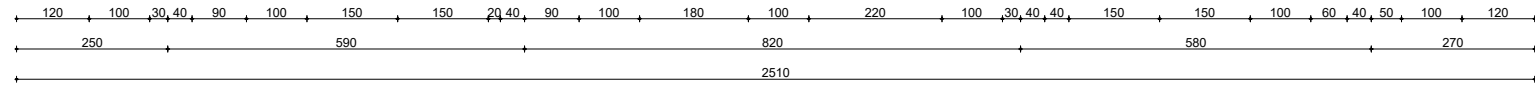
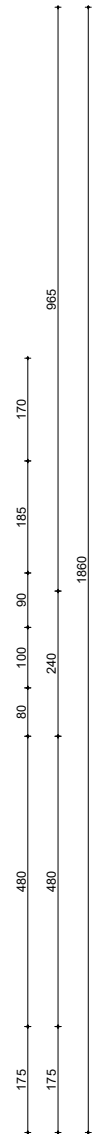
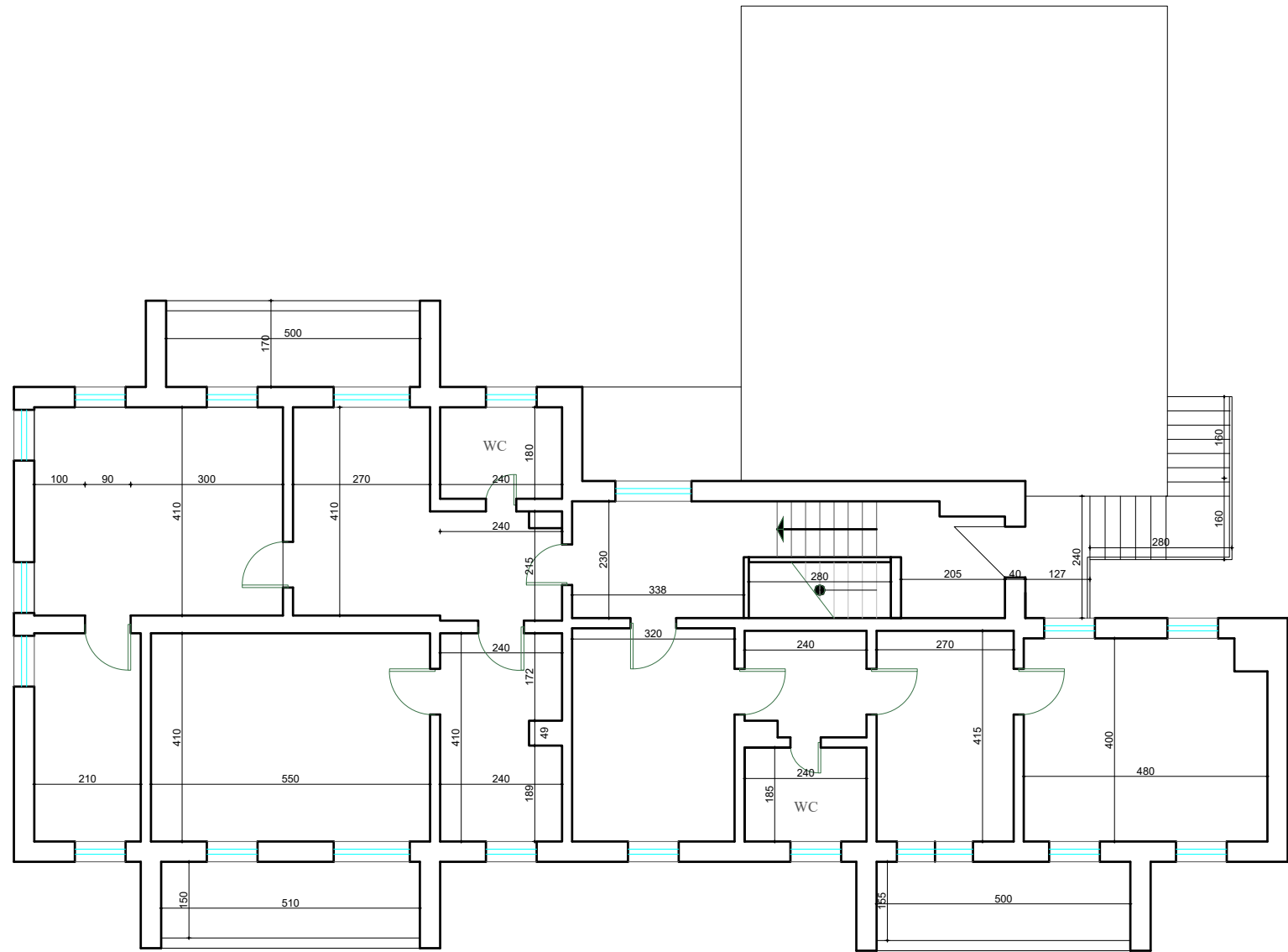
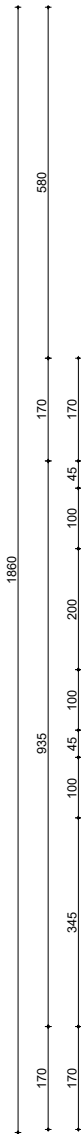
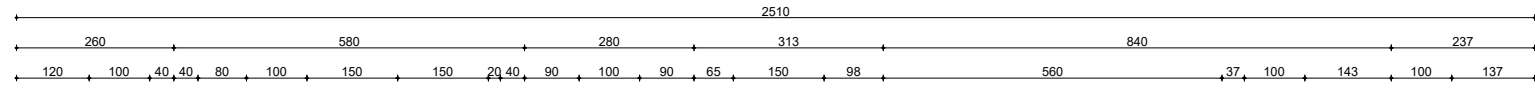



BASHKIA VLORË
DREJTORIA E
URBANISTIKËS

RIKONSTRUKSION ME PRISHJE
DHE SHITESË ANËSORE NË
ÇERDHEN NR.15

DREJTOR: INGLI XHAFERAJ

PROJEKTOI:
ARK. SUELA ABAZAJ
URB. EVANGJELICA RAPAJ
ING. EDMOND BEQIRI
ING. ESTELA HOXHAJ
TOP. KISMET AGALLIU

EMËRTIMI I FLETËS:
EVIDENTIMI I PRISHJEVE

SHK. 1: 250

VLORË 2026

A-07

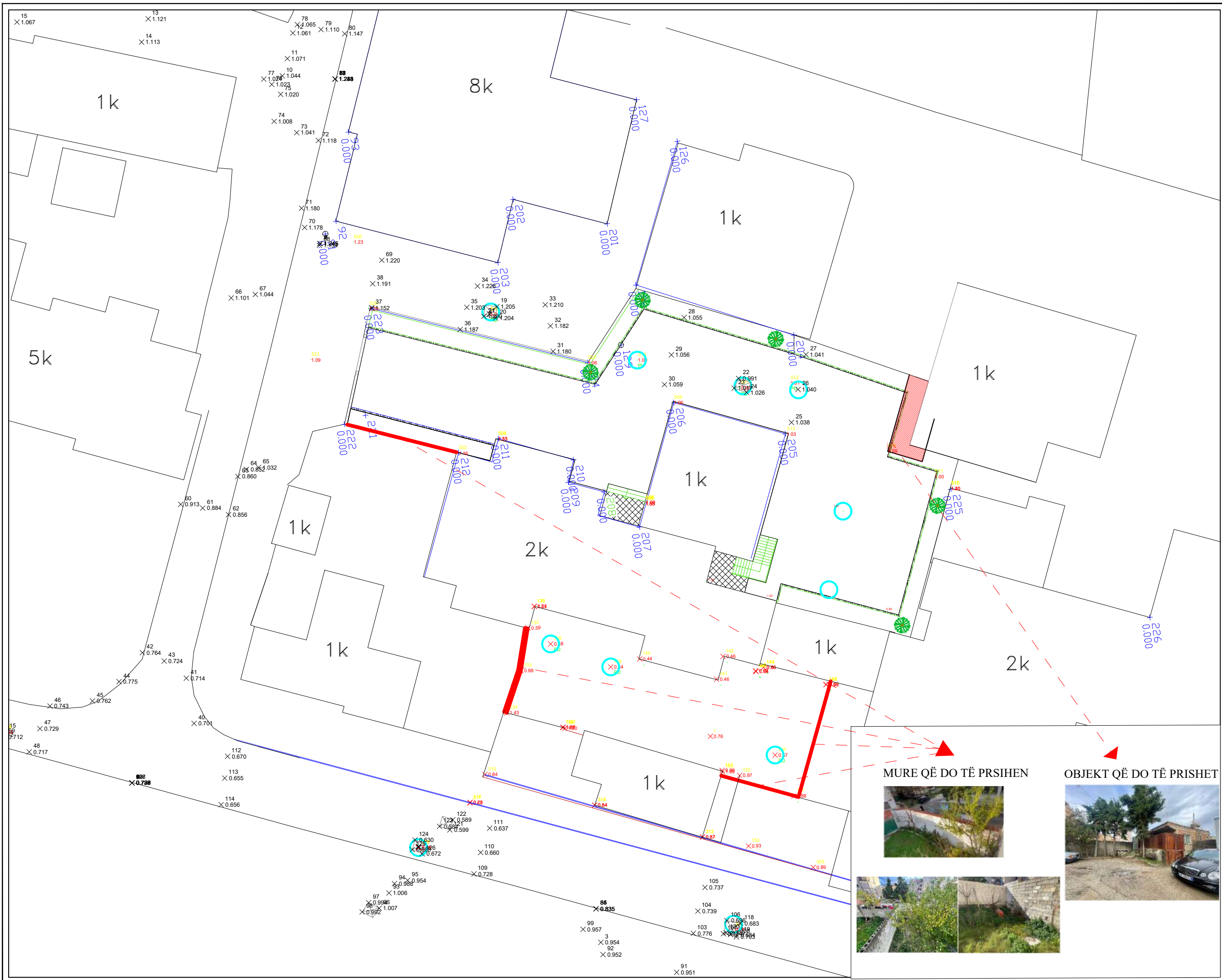



**BASHKIA VLORË
DREJTORIA E
URBANISTIKËS**

RIKONSTRUKSION ME PRISHJE
DHE SHITESË ANËSORE NË
ÇERDHEN NR.15

DREJTOR: INGLI XHAFERAJ

PROJEKTOI:
ARK. SUELA ABAZAJ
URB. EVANGJELICA RAPAJ
ING. EDMOND BEQIRI
ING. ESTELA HOXHAJ
TOP. KISMET AGALLIU

EMËRTIMI I FLETËS: PLANI I VENDOSJES

SHK. 1: 200

VLORË 2026

A-08

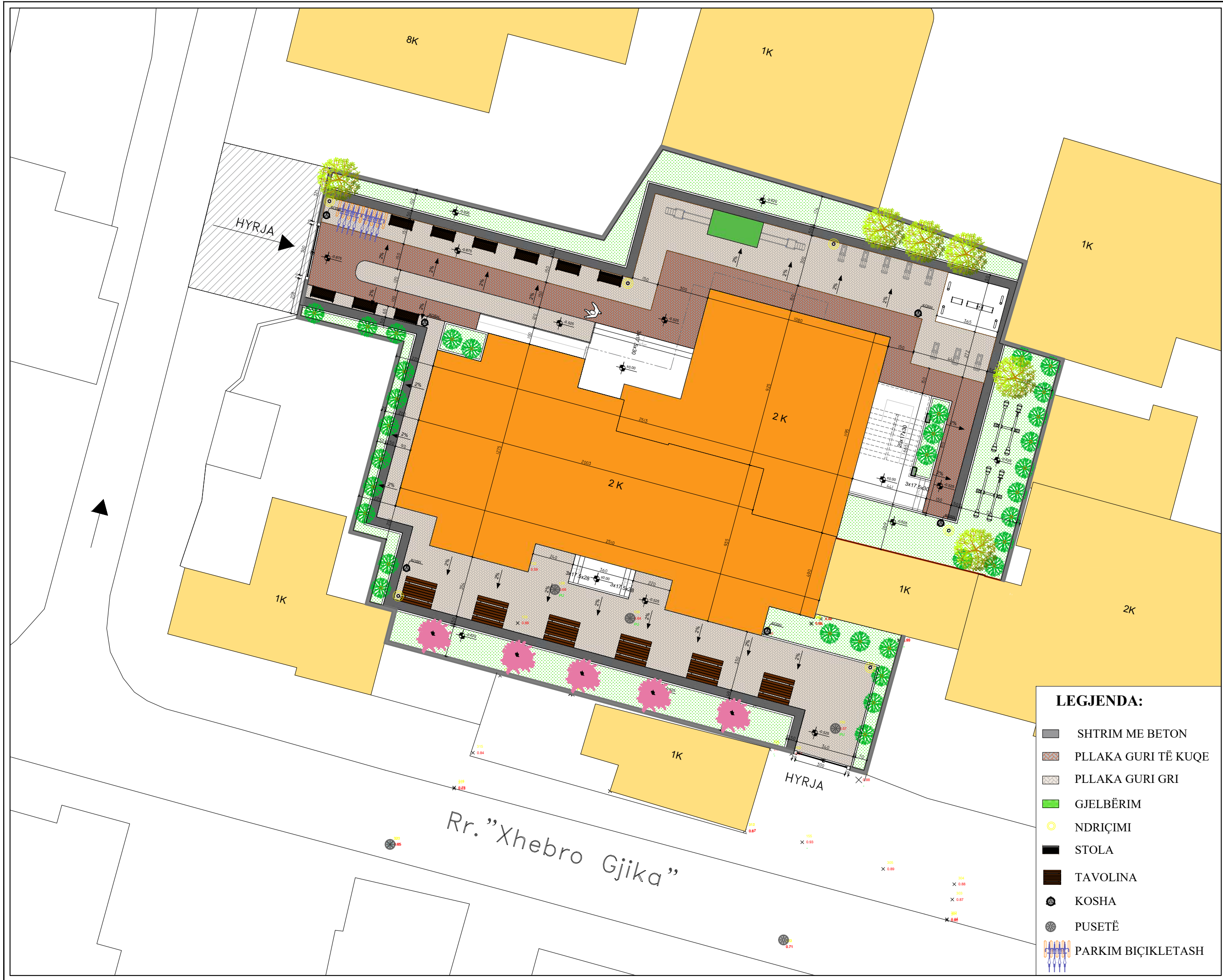

LEGJENDA:

- SHTRIM ME BETON
- PLLAKA GURI TË KUQE
- PLLAKA GURI GRI
- GJELBËRIM
- NDRIÇIMI
- STOLA
- TAVOLINA
- KOSHA
- PUSËTË
- PARKIM BIÇIKLETASH



**BASHKIA VLORË
DREJTORIA E
URBANISTIKËS**

RIKONSTRUKSION ME PRISHJE
DHE SHITESË ANËSORE NË
ÇERDHEN NR.15

DREJTOR: INGLI XHAFERAJ

PROJEKTOI:
ARK. SUELA ABAZAJ
URB. EVANGJELICA RAPAJ
ING. EDMOND BEQIRI
ING. ESTELA HOXHAJ
TOP. KISMET AGALLIU

EMËRTIMI I FLETËS:
PLANSISTEMIMI I PROPOZUAR

SHK. 1: 200

VLORË 2026

A-09

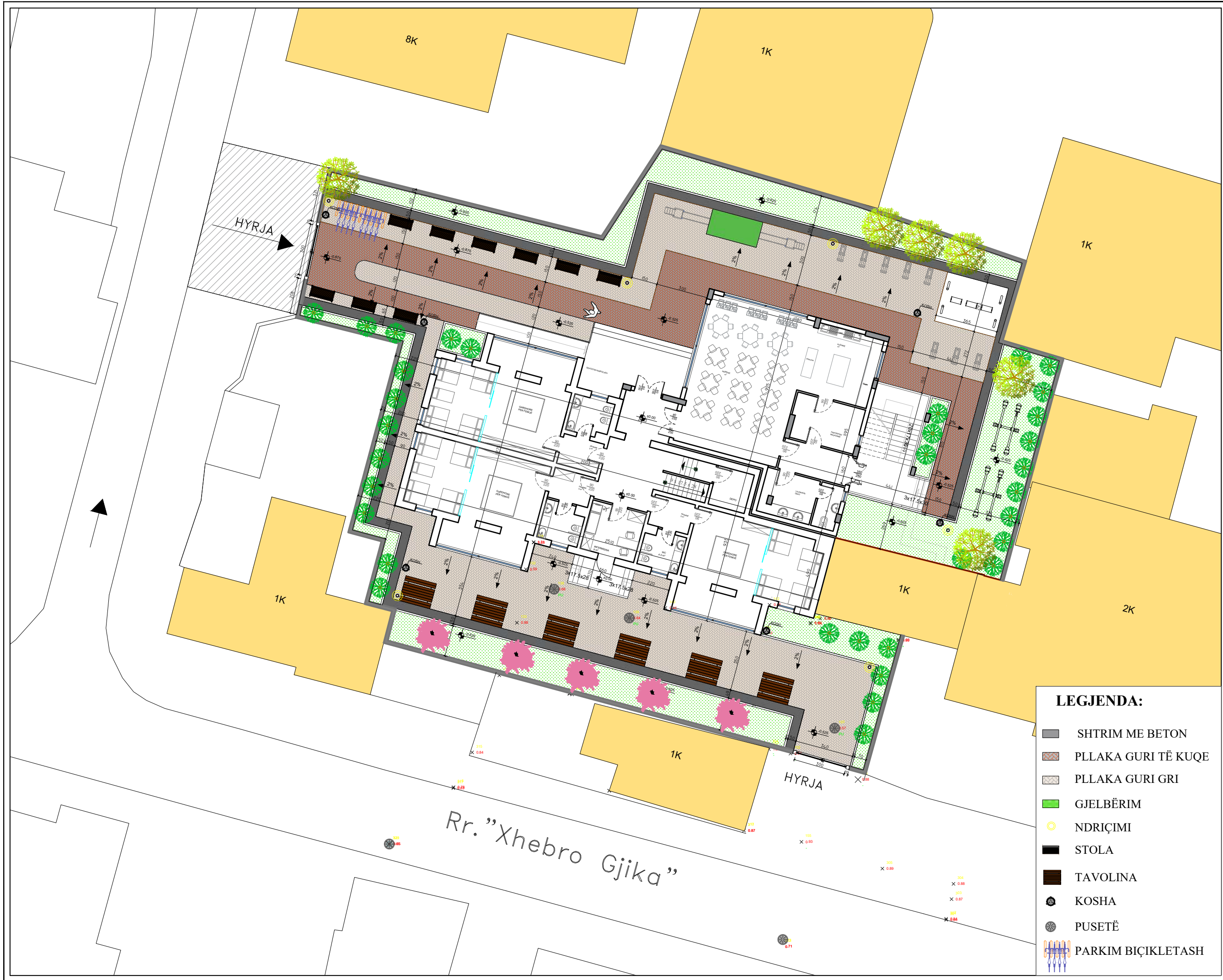



**BASHKIA VLORË
DREJTORIA E
URBANISTIKËS**

RIKONSTRUKSION ME PRISHJE
DHE SHITESË ANËSORE NË
ÇERDHEN NR.15

DREJTOR: INGLI XHAFERAJ

PROJEKTOI:

ARK. SUELA ABAZAJ
URB. EVANGJELICA RAPAJ
ING. EDMOND BEQIRI
ING. ESTELA HOXHAJ
TOP. KISMET AGALLIU

EMËRTIMI I FLETËS: PLANI I GJELBËRIMIT

SHK. 1: 150

VLORË 2026

A-10







GJELBËRIM I LARTË EKZISTUES



GJELBËRIM I PROPOZUAR



LEGJENDA:

-  BAR DEKORATIV
-  BREDHA EKZISTUES (6pëmë)
-  PEMË QERSHIE (5pëmë)
-  SHKURE



BASHKIA VLORË
DREJTORIA E
URBANISTIKËS

RIKONSTRUKSION ME PRISHJE
DHE SHITESË ANËSORE NË
ÇERDHEN NR.15

DREJTOR: INGLI XHAFERAJ

PROJEKTOI:
ARK. SUELA ABAZAJ
URB. EVANGJELICA RAPAJ
ING. EDMOND BEQIRI
ING. ESTELA HOXHAJ
TOP. KISMET AGALLIU

EMËRTIMI I FLETËS: PLANIMETRIA E KATIT
TË PARË E PROPOZUAR

SHK. 1: 125

VLORË 2026

A-12

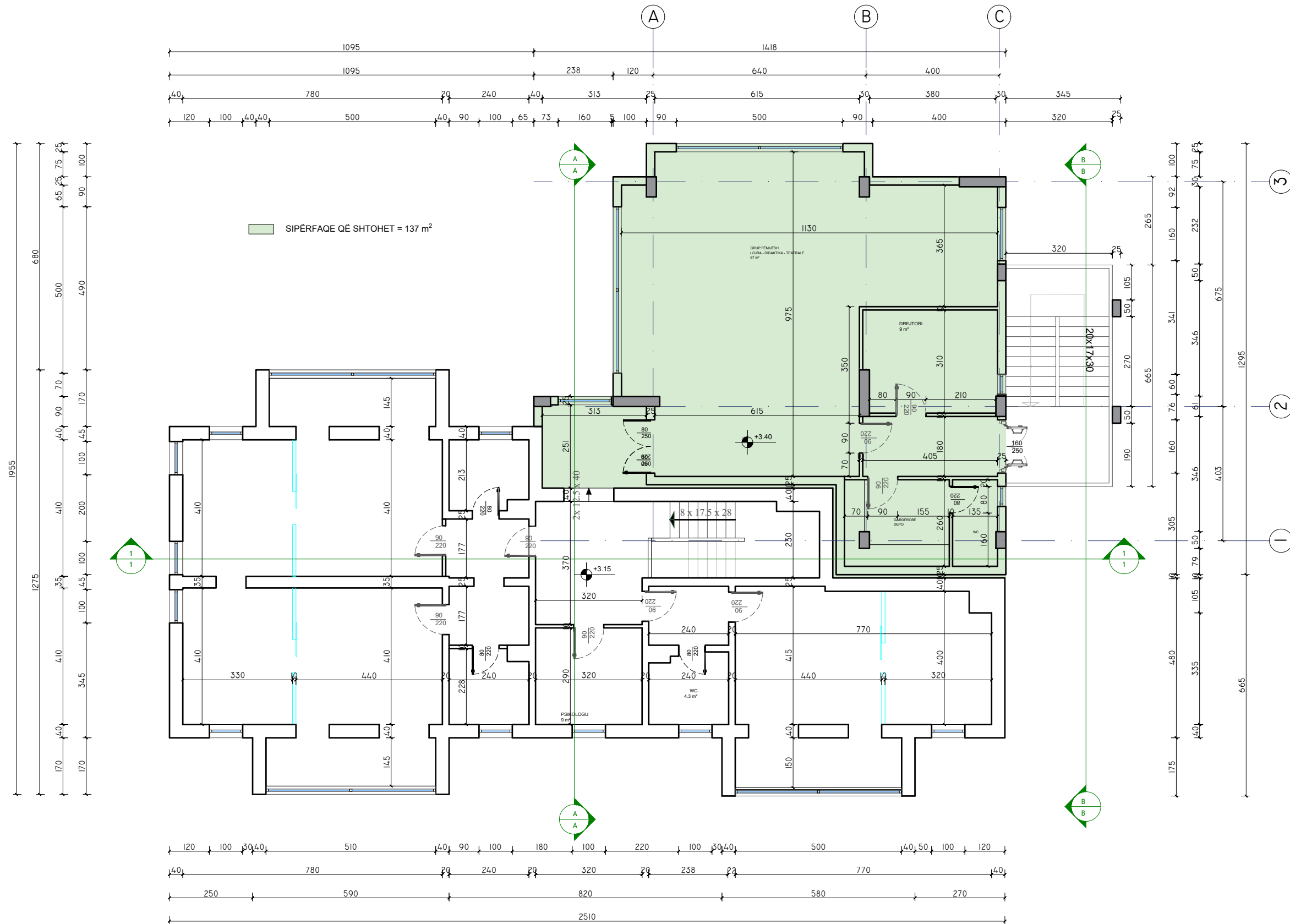



BASHKIA VLORË
DREJTORIA E
URBANISTIKËS

RIKONSTRUKSION ME PRISHJE
DHE SHITESË ANËSORE NË
ÇERDHEN NR.15

DREJTOR: INGLI XHAFERAJ

PROJEKTOI:
ARK. SUELA ABAZAJ
URB. EVANGJELICA RAPAJ
ING. EDMOND BEQIRI
ING. ESTELA HOXHAJ
TOP. KISMET AGALLIU

EMËRTIMI I FLETËS: PLANI I TARRCËS

SHK. 1: 125

VLORË 2026

A-15

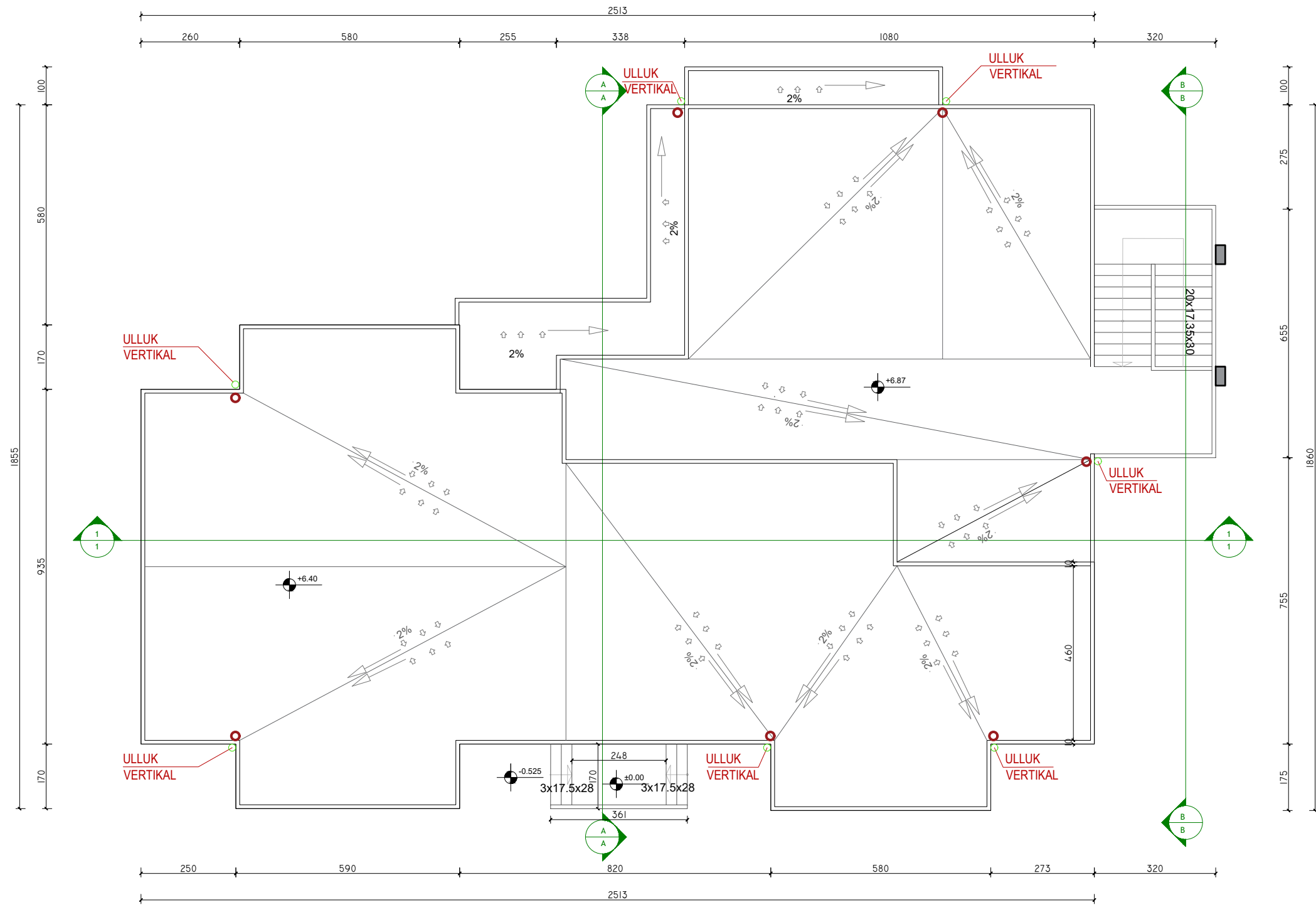



**BASHKIA VLORË
DREJTORIA E
URBANISTIKËS**

RIKONSTRUKSION ME PRISHJE
DHE SHITESË ANËSORE NË
ÇERDHEN NR.15

DREJTOR: INGLI XHAFERAJ

PROJEKTOI:

ARK. SUELA ABAZAJ
URB. EVANGJELICA RAPAJ
ING. EDMOND BEQIRI
ING. ESTELA HOXHAI
TOP. KISMET AGALLIU

EMËRTIMI I FLETËS: PRERJE A-A

SHK. 1: 100

VLORË 2026

A-16

PRERJA A-A

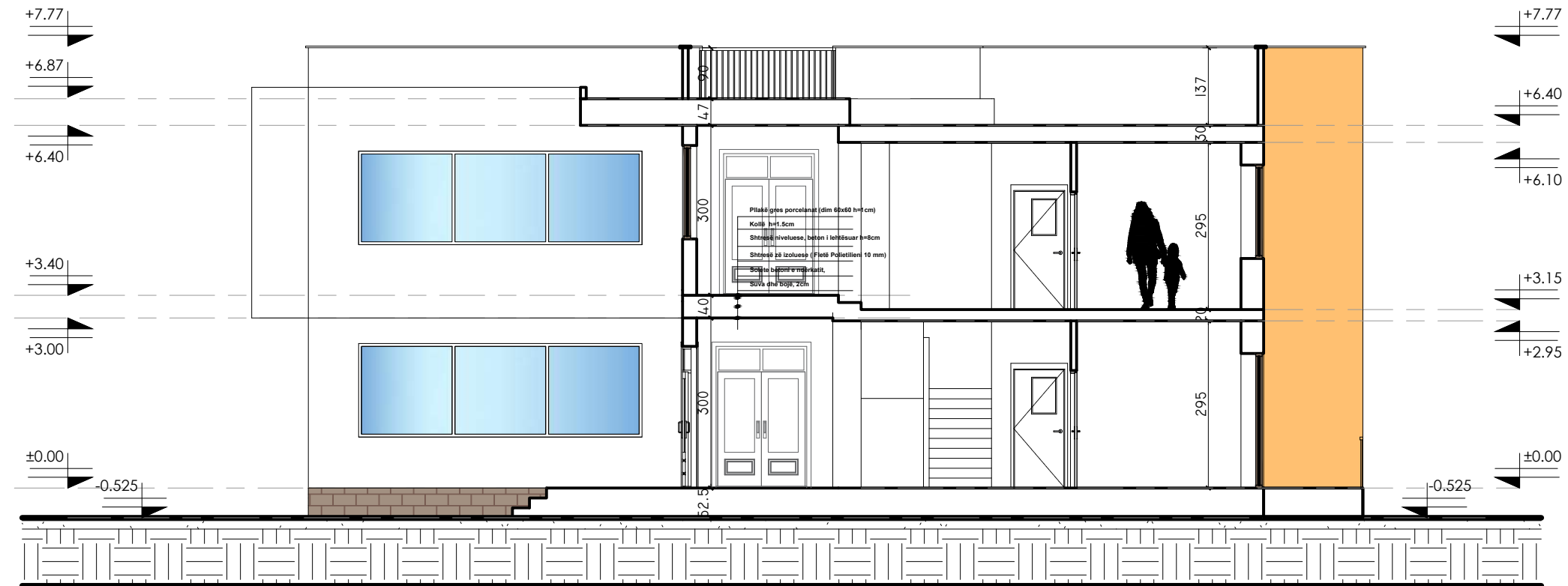



BASHKIA VLORË
DREJTORIA E
URBANISTIKËS

RIKONSTRUKSION ME PRISHJE
DHE SHITESË ANËSORE NË
ÇERDHEN NR.15

DREJTOR: INGLI XHAFERAJ

PROJEKTOI:

ARK. SUELA ABAZAJ
URB. EVANGJELICA RAPAJ
ING. EDMOND BEQIRI
ING. ESTELA HOXHAI
TOP. KISMET AGALLIU

EMËRTIMI I FLETËS: PRERJE B-B

SHK. 1: 100

VLORË 2026

A-17

PRERJA B-B

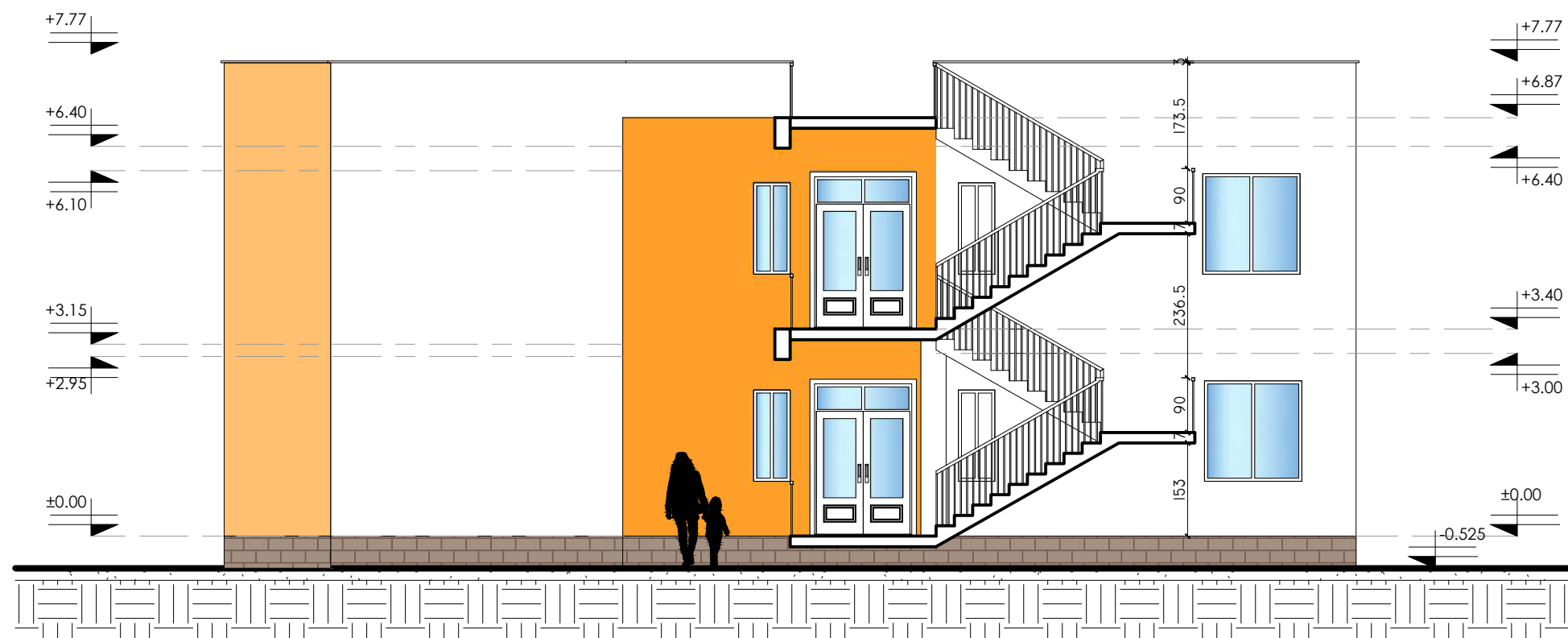



**BASHKIA VLORË
DREJTORIA E
URBANISTIKËS**

RIKONSTRUKSION ME PRISHJE
DHE SHITESË ANËSORE NË
ÇERDHEN NR.15

DREJTOR: INGLI XHAFERAJ

PROJEKTOI:
ARK. SUELA ABAZAJ
URB. EVANGJELICA RAPAJ
ING. EDMOND BEQIRI
ING. ESTELA HOXHAJ
TOP. KISMET AGALLIU

EMËRTIMI I FLETËS: FASADA TEKNIKE
VERIORE / JUGORE

SHK. 1: 150

VLORË 2026

A-19

FASADA VERIORE

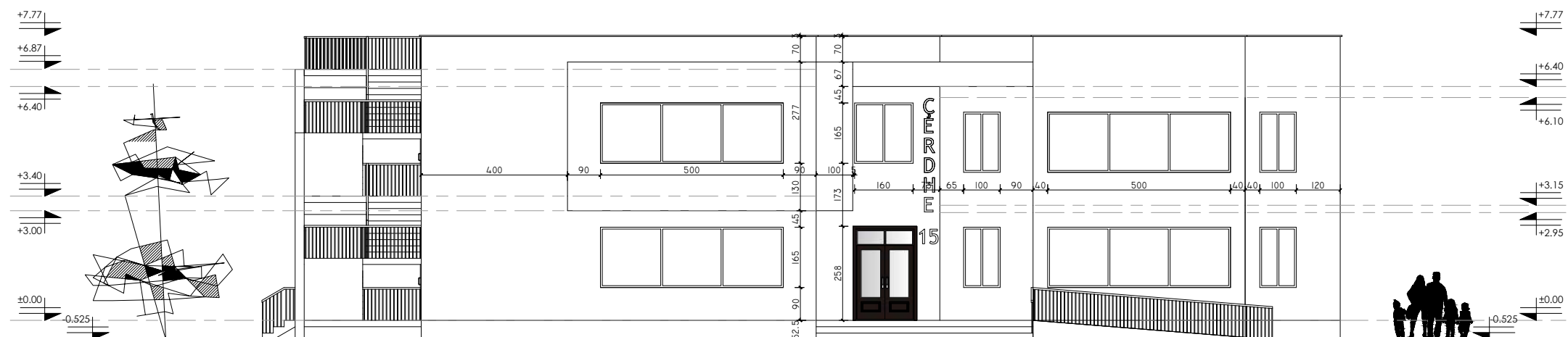

FASADA JUGORE





BASHKIA VLORË
DREJTORIA E
URBANISTIKËS

RIKONSTRUKSION ME PRISHJE
DHE SHITESË ANËSORE NË
ÇERDHEN NR.15

DREJTOR: INGLI XHAFERAJ

PROJEKTOI:
ARK. SUELA ABAZAJ
URB. EVANGJELICA RAPAJ
ING. EDMOND BEQIRI
ING. ESTELA HOXHAI
TOP. KISMET AGALLIU

EMËRTIMI I FLETËS: FASADA TEKNIKE
PERËNDIMORE / LINDORE

SHK. 1: 150

VLORË 2026

A-20

FASADA LINDORE

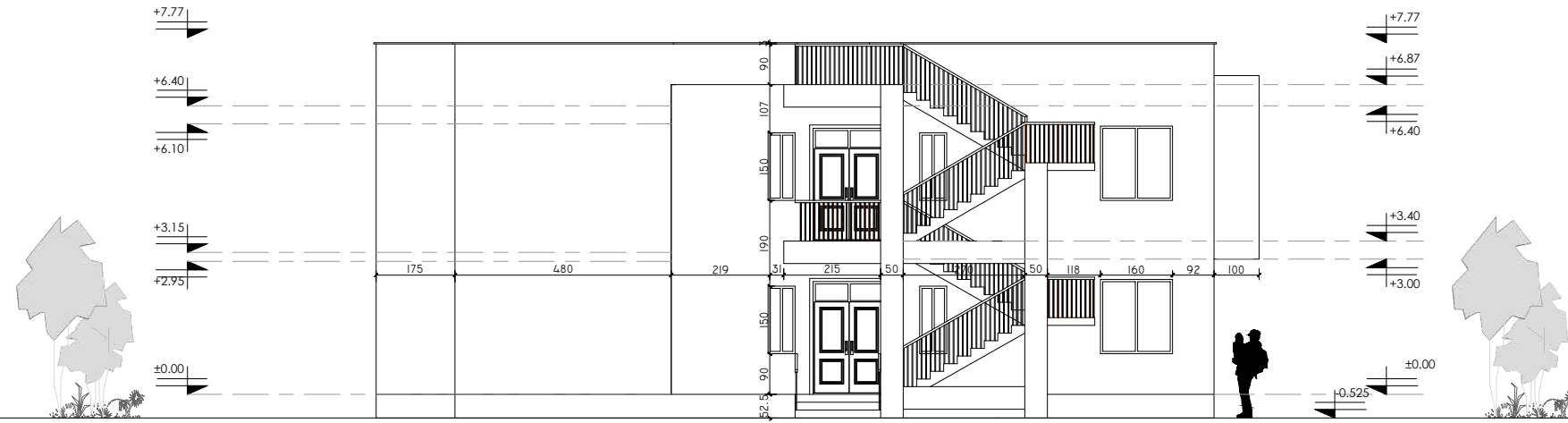

FASADA PERËNDIMORE

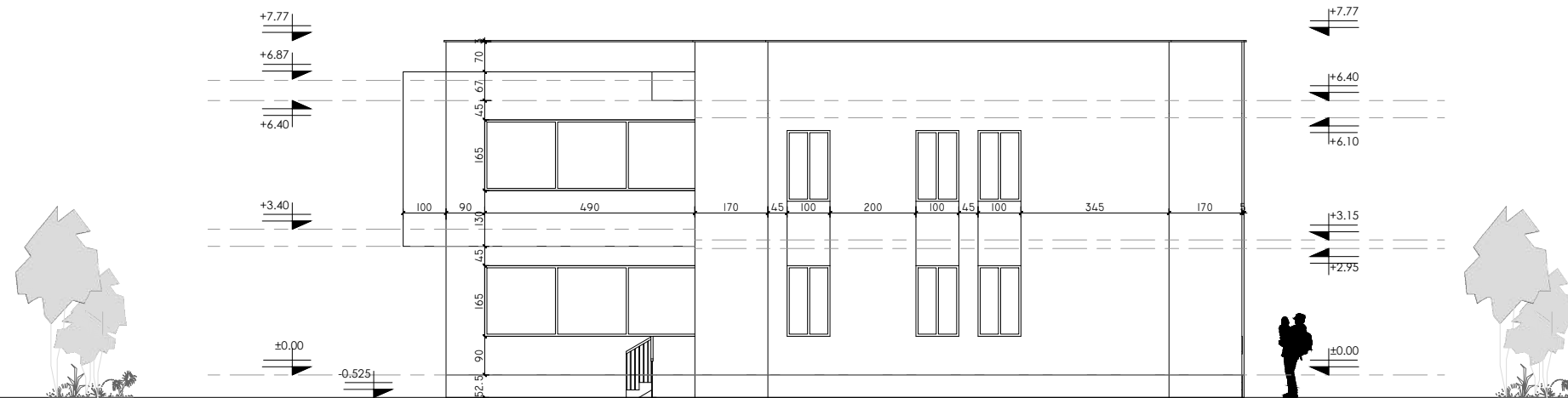



**BASHKIA VLORË
DREJTORIA E
URBANISTIKËS**

RIKONSTRUKSION ME PRISHJE
DHE SHITESË ANËSORE NË
ÇERDHEN NR.15

DREJTOR: INGLI XHAFERAJ

PROJEKTOI:
ARK. SUELA ABAZAJ
URB. EVANGJELICA RAPAJ
ING. EDMOND BEQIRI
ING. ESTELA HOXHAJ
TOP. KISMET AGALLIU

EMËRTIMI I FLETËS: FASADA VERIORE

SHK. 1: 125

VLORË 2026

A-21

FASADA VERIORE

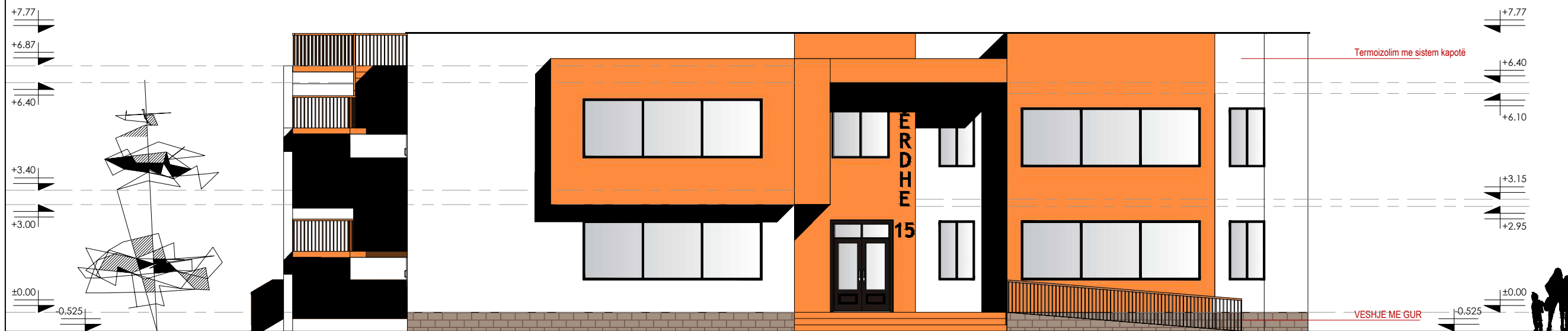

RGB- 255, 140, 60 RAL 2003
 RGB- 214, 209, 193 RAL 1013



**BASHKIA VLORË
DREJTORIA E
URBANISTIKËS**

FASADA JUGORE

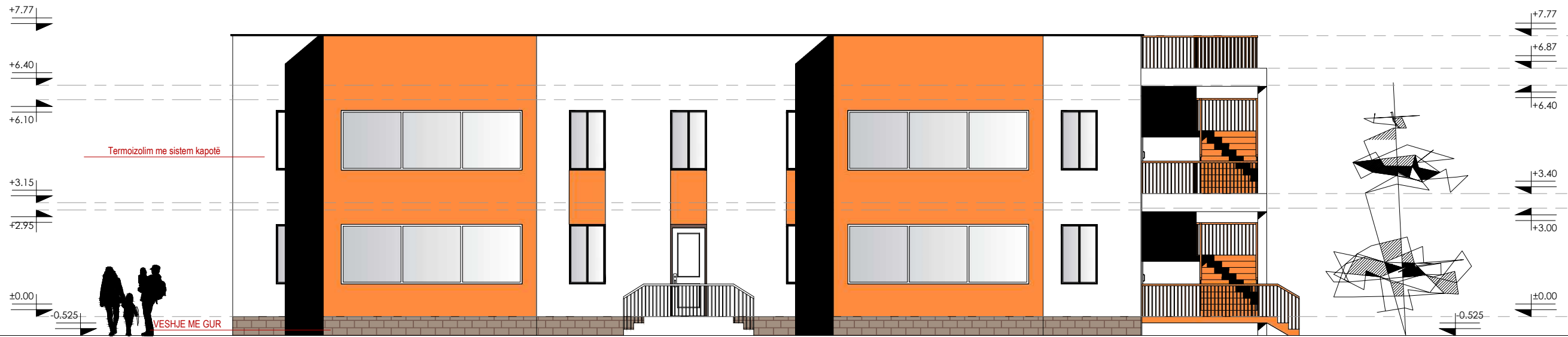

RIKONSTRUKSION ME PRISHJE
DHE SHITESË ANËSORE NË
ÇERDHEN NR.15

DREJTOR: INGLI XHAFERAJ

PROJEKTOI:
ARK. SUELA ABAZAJ
URB. EVANGJELICA RAPAJ
ING. EDMOND BEQIRI
ING. ESTELA HOXHAJ
TOP. KISMET AGALLIU

EMËRTIMI I FLETËS: FASADA JUGORE

SHK. 1: 125

VLORË 2026

A-22

RGB- 255, 140, 60 RAL 2003
RGB- 214, 209, 193 RAL 1013



BASHKIA VLORË
DREJTORIA E
URBANISTIKËS

RIKONSTRUKSION ME PRISHJE
DHE SHITESË ANËSORE NË
ÇERDHEN NR.15

DREJTOR: INGLI XHAFERAJ

PROJEKTOI:
ARK. SUELA ABAZAJ
URB. EVANGJELICA RAPAJ
ING. EDMOND BEQIRI
ING. ESTELA HOXHAJ
TOP. KISMET AGALLIU

EMËRTIMI I FLETËS: FASADA PERËNDIMORE

SHK. 1: 125

VLORË 2026

A-23

FASADA PERËNDIMORE



Orange: RGB- 255, 140, 60 RAL 2003
Grey: RGB- 214, 209, 193 RAL 1013



BASHKIA VLORË
DREJTORIA E
URBANISTIKËS

RIKONSTRUKSION ME PRISHJE
DHE SHITESË ANËSORE NË
ÇERDHEN NR.15

DREJTOR: INGLI XHAFERAJ

PROJEKTOI:
ARK. SUELA ABAZAJ
URB. EVANGJELICA RAPAJ
ING. EDMOND BEQIRI
ING. ESTELA HOXHAJ
TOP. KISMET AGALLIU

EMËRTIMI I FLETËS: FASADA LINDORE

SHK. 1: 100

VLORË 2026

A-24

FASADA LINDORE



RGB- 255, 140, 60 RAL 2003
RGB- 214, 209, 193 RAL 1013



BASHKIA VLORË
DREJTORIA E
URBANISTIKËS

RIKONSTRUKSION ME PRISHJË
DHE SHITESË ANËSORE NË
ÇERDHEN NR.15

DREJTOR: INGLI XHAFERAJ

PROJEKTOI:

ARK. SUELA ABAZAJ
URB. EVANGJELICA RAPAJ
ING. EDMOND BEQIRI
ING. ESTELA HOXHAJ
TOP. KISMET AGALLIU

EMËRTIMI I FLETËS: PLAN I DYSHEMESË /
KATI PËRDHE



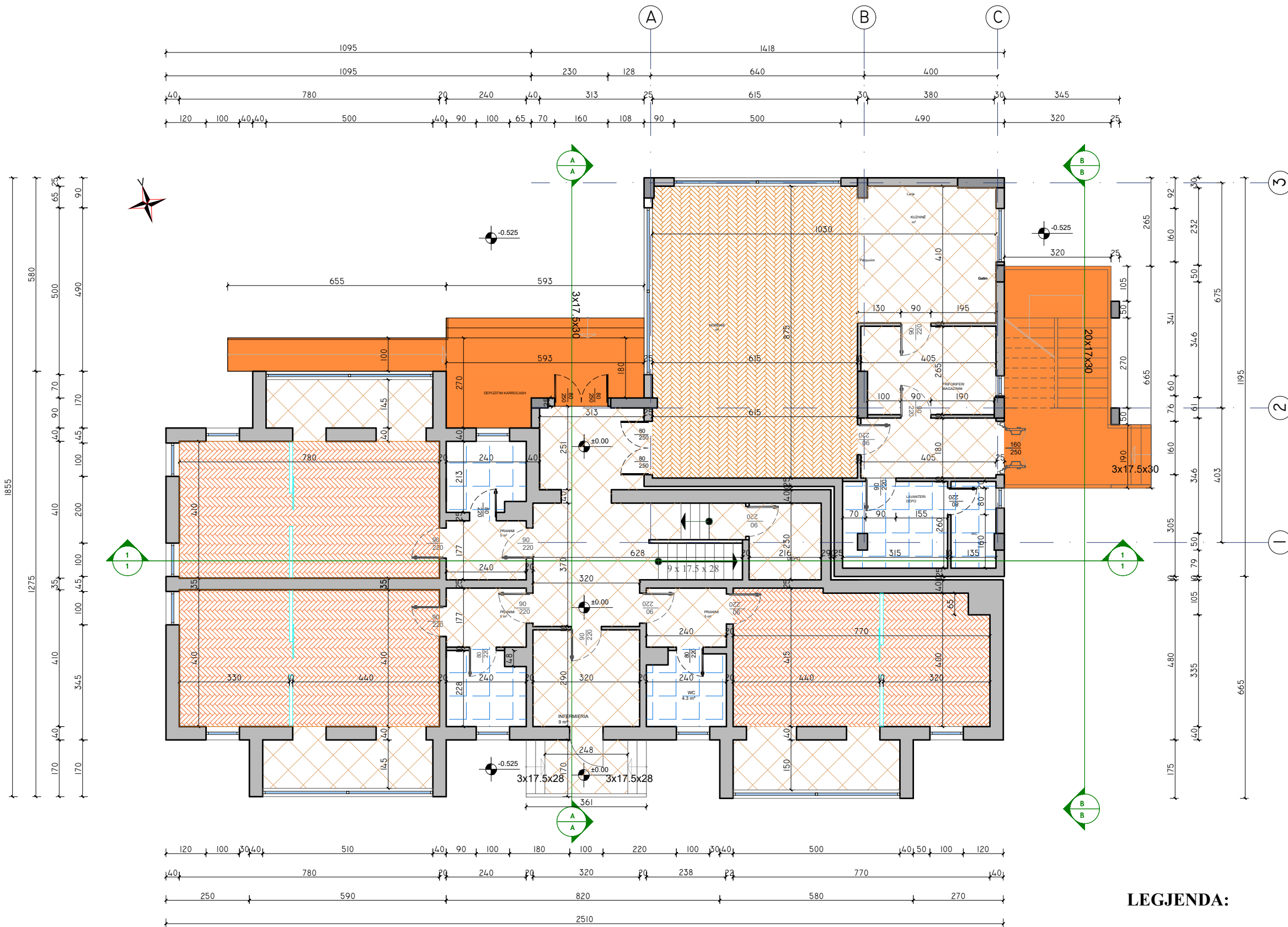

SHK. 1: 125

VLORË 2026

A-25



LEGJENDA:

-  SHTRIM ME PARKET DRURI
-  SHTRIM ME PARKET LAMINAT CILËSIA I
-  SHTRIM ME REZINË
-  PLLAKA PORCELANI MAT 45*45
-  PLLAKA PORCELANI MAT 60*60



BASHKIA VLORË
DREJTORIA E
URBANISTIKËS

RIKONSTRUKSION ME PRISHJE
DHE SHITESË ANËSORE NË
ÇERDHEN NR.15

DREJTOR: INGLI XHAFERAJ

PROJEKTOI:

ARK. SUELA ABAZAJ
URB. EVANGJELICA RAPAJ
ING. EDMOND BEQIRI
ING. ESTELA HOXHAJ
TOP. KISMET AGALLIU

EMËRTIMI I FLETËS: PLAN I DYSHEMESË /
KATI I PARË

SHK. 1: 125

VLORË 2026

A-26

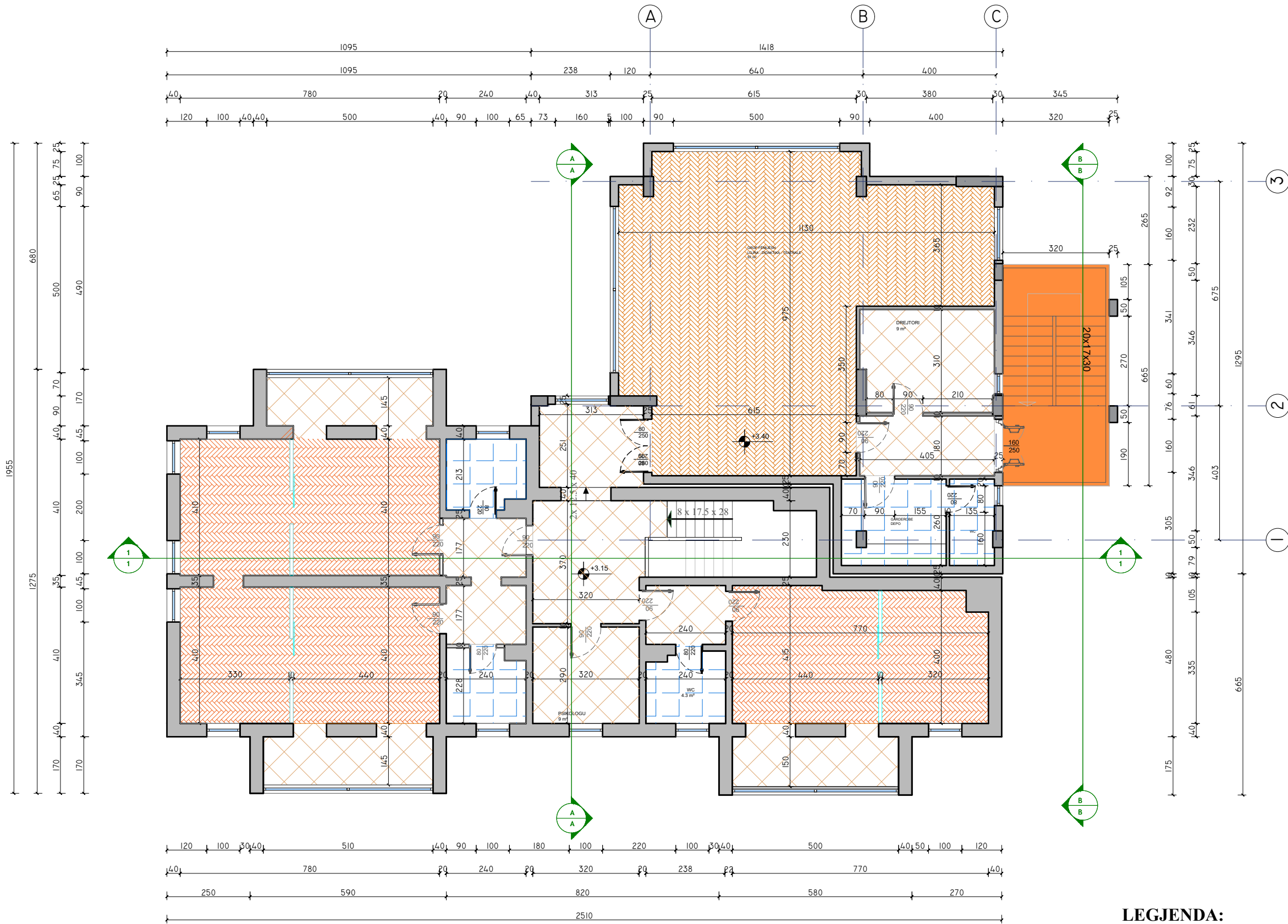

LEGJENDA:

- SHTRIM ME PARKET DRURI
- SHTRIM ME PARKET LAMINAT CILËSIA I
- SHTRIM ME REZINË
- PLLAKA PORCELANI MAT 45*45
- PLLAKA PORCELANI MAT 60*60



BASHKIA VLORË
DREJTORIA E
URBANISTIKËS

RIKONSTRUKSION ME PRISHJE
DHE SHITESË ANËSORE NË
ÇERDHEN NR.15

DREJTOR: INGLI XHAFERAJ

PROJEKTOI:

ARK. SUELA ABAZAJ
URB. EVANGJELICA RAPAJ
ING. EDMOND BEQIRI
ING. ESTELA HOXHAJ
TOP. KISMET AGALLIU

EMËRTIMI I FLETËS: KATI PËRDHE /NDARJA
E FUNKSIONEVE

SHK. 1: 150

VLORË 2026

A-27

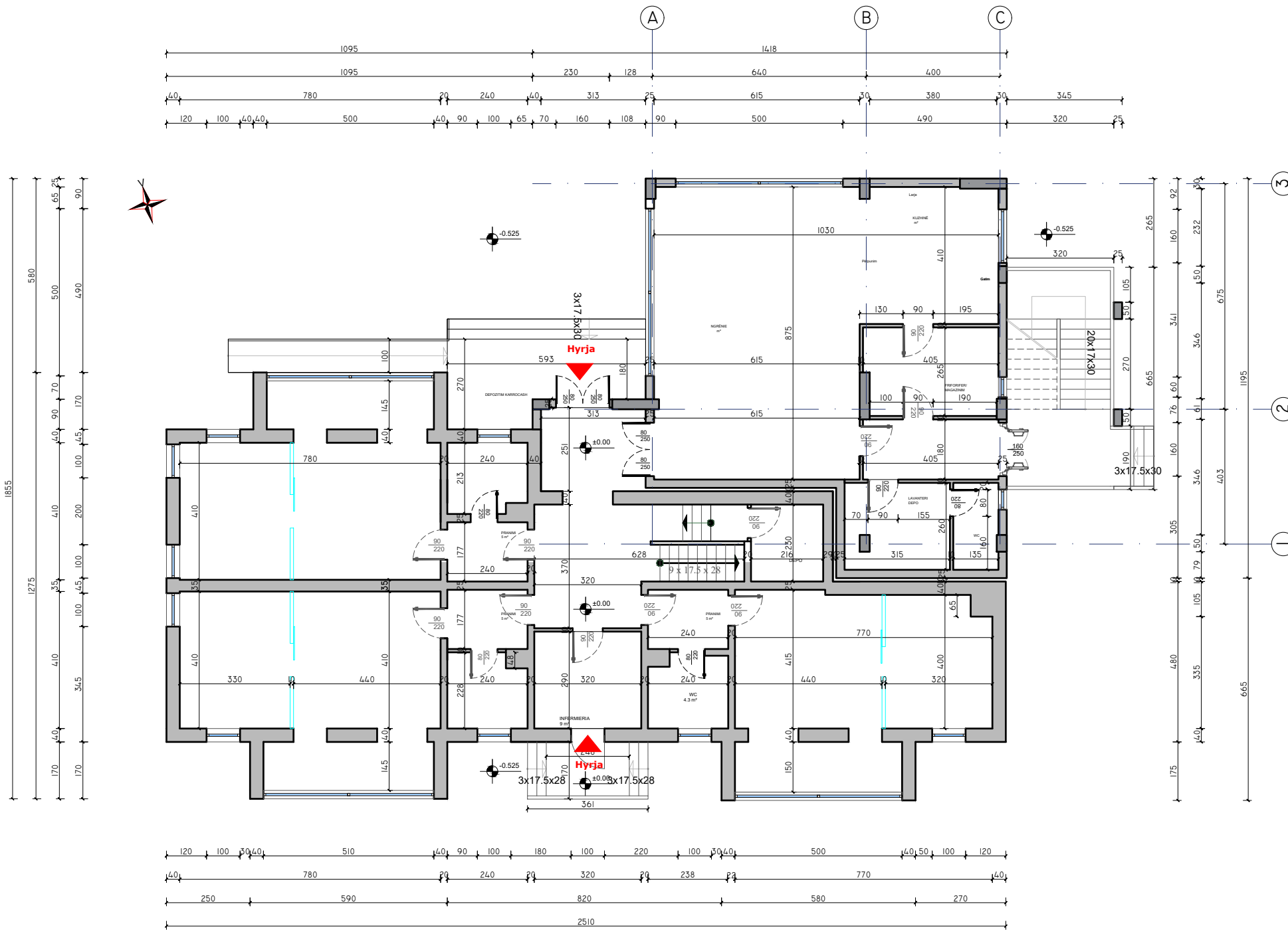

LEGJENDA:

- NGRËNIE
- PRANIMI
- N.H.S
- FRIGORIFER/MAGAZINIM
- DHOMAT E FËMIJËVE
- LAVANTERI/DEPO
- DEPO
- INFERNIERIA



**BASHKIA VLORË
DREJTORIA E
URBANISTIKËS**

RIKONSTRUKSION ME PRISHJE
DHE SHITESË ANËSORE NË
ÇERDHEN NR.15

DREJTOR: INGLI XHAFERAJ

PROJEKTOI:
ARK. SUELA ABAZAJ
URB. EVANGJELICA RAPAJ
ING. EDMOND BEQIRI
ING. ESTELA HOXHAJ
TOP. KISMET AGALLIU

EMËRTIMI I FLETËS: DETAJE / DRITARET

SHK. 1: 250

VLORË 2026

A-29

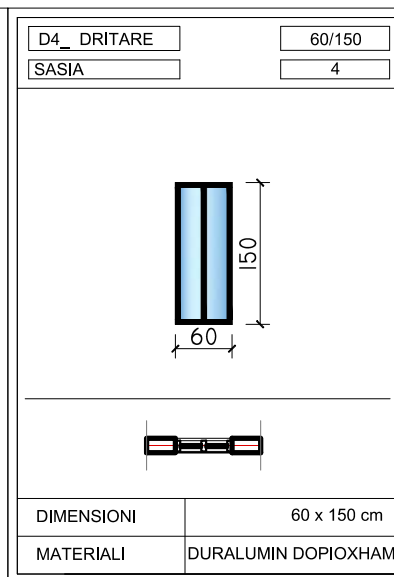
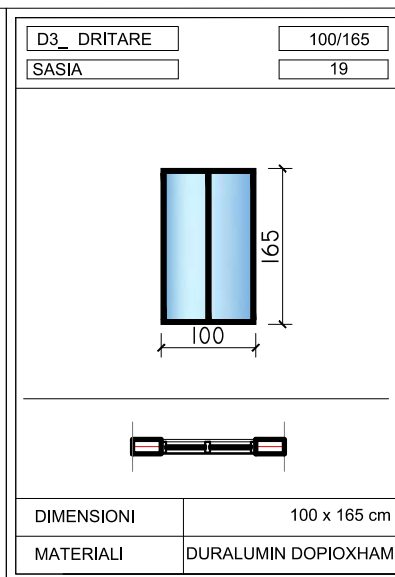
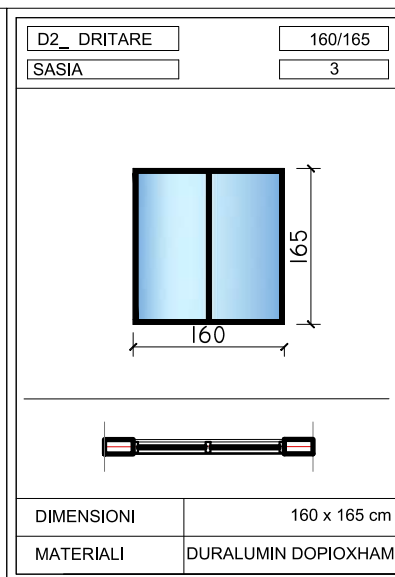
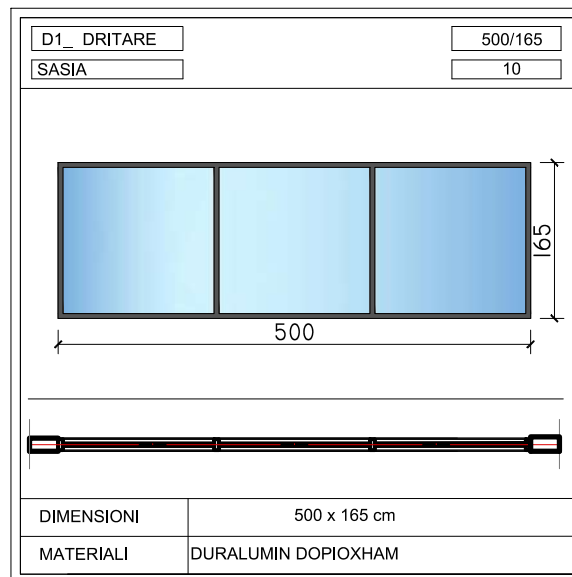
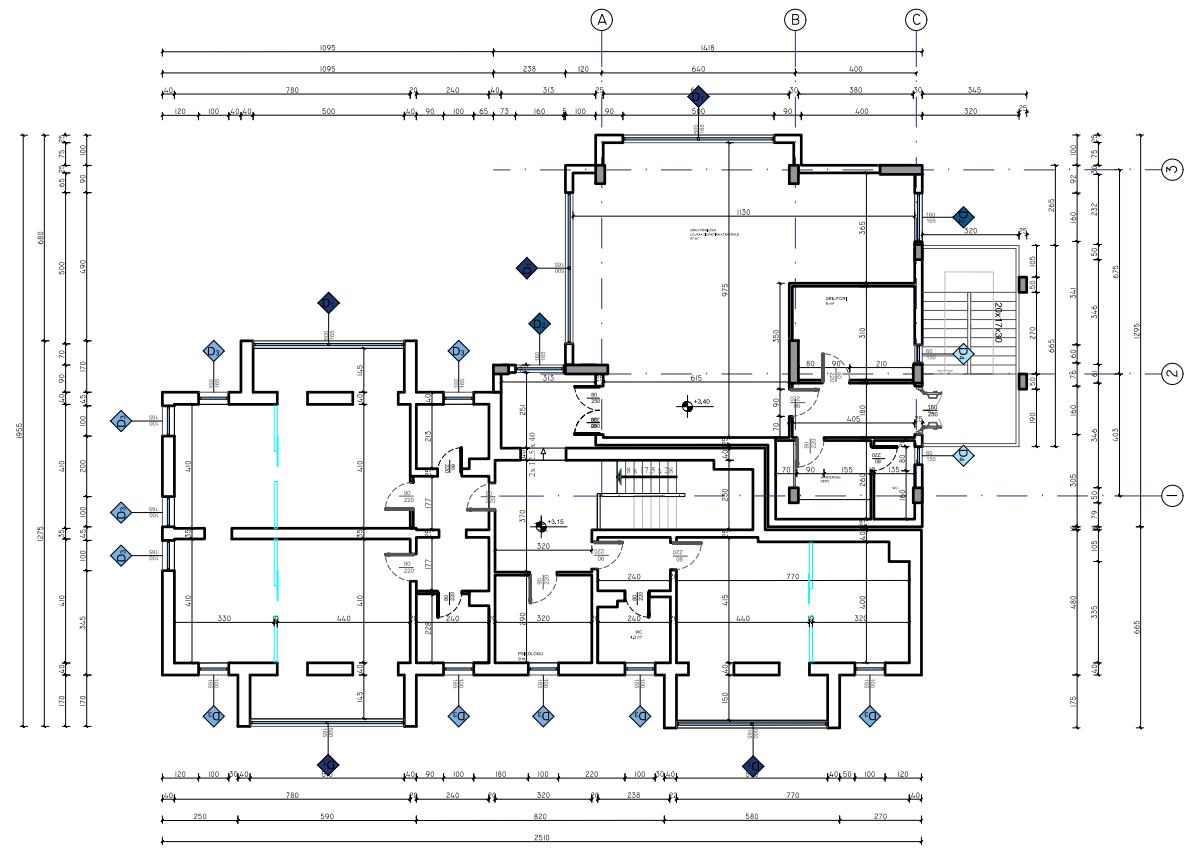
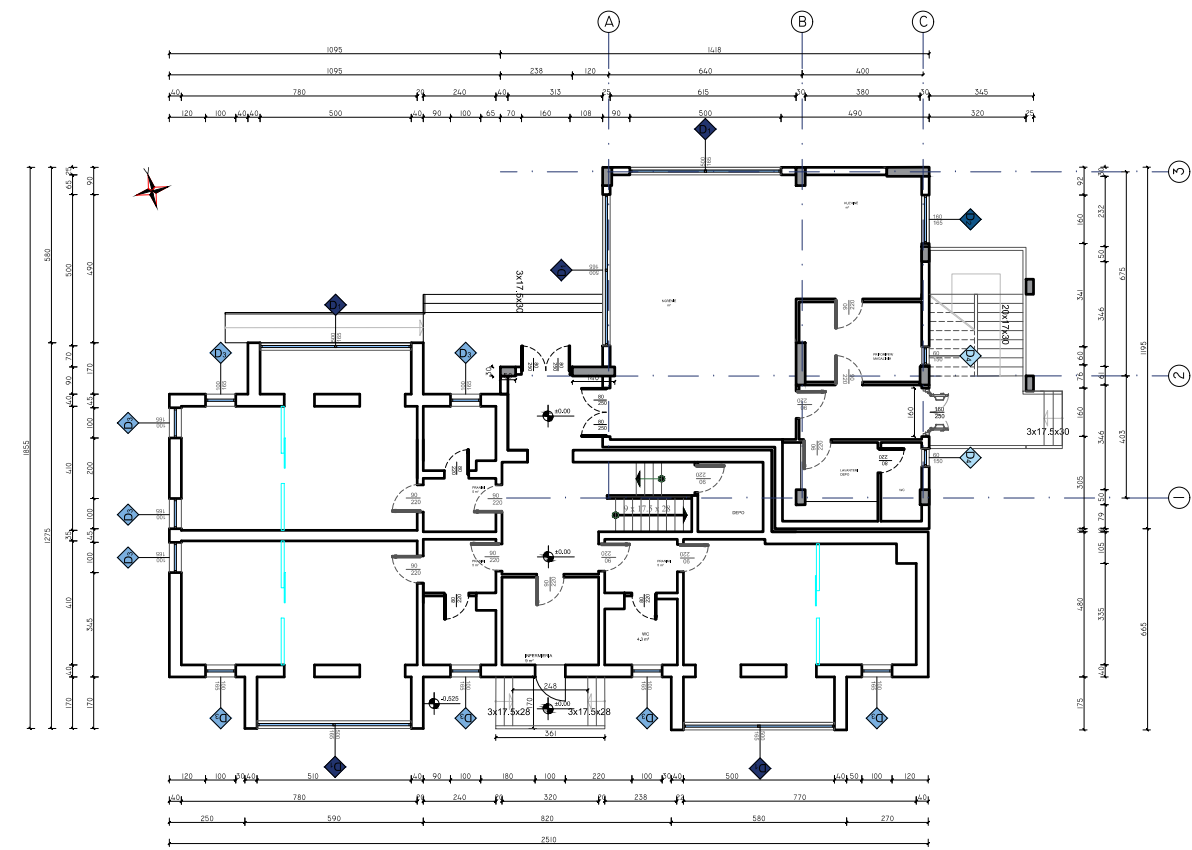

LEGJENDË:

- D1 500*165 - 10 copë
- D2 160*165 - 3 copë
- D3 100*165 - 19 copë
- D4 60*150 - 4 copë



**BASHKIA VLORË
DREJTORIA E
URBANISTIKËS**

RIKONSTRUKSION ME PRISHJE
DHE SHITESË ANËSORE NË
ÇERDHEN NR.15

DREJTOR: INGLI XHAFERAJ

PROJEKTOI:
ARK. SUELA ABAZAJ
URB. EVANGJELICA RAPAJ
ING. EDMOND BEQIRI
ING. ESTELA HOXHAJ
TOP. KISMET AGALLIU

EMËRTIMI I FLETËS: DETAJE / PORTAT

SHK. 1: 250

VLORË 2026

A-30

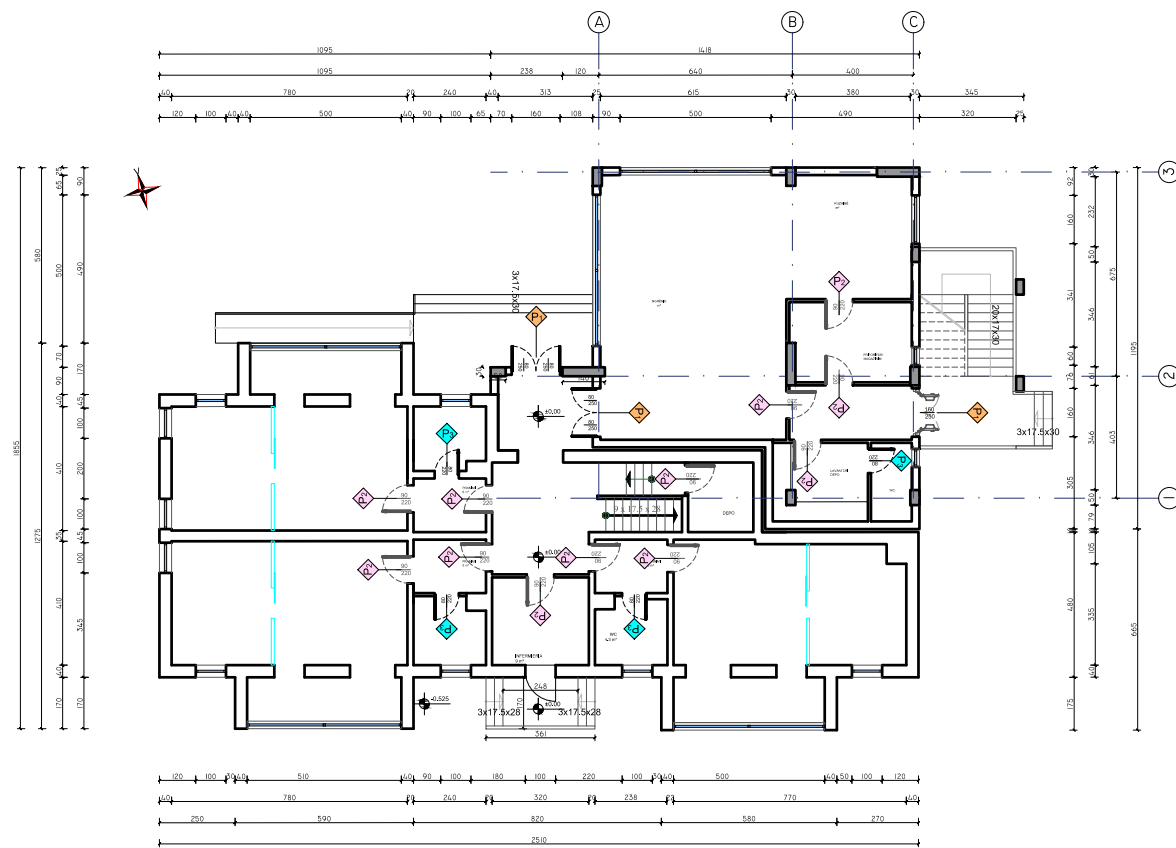
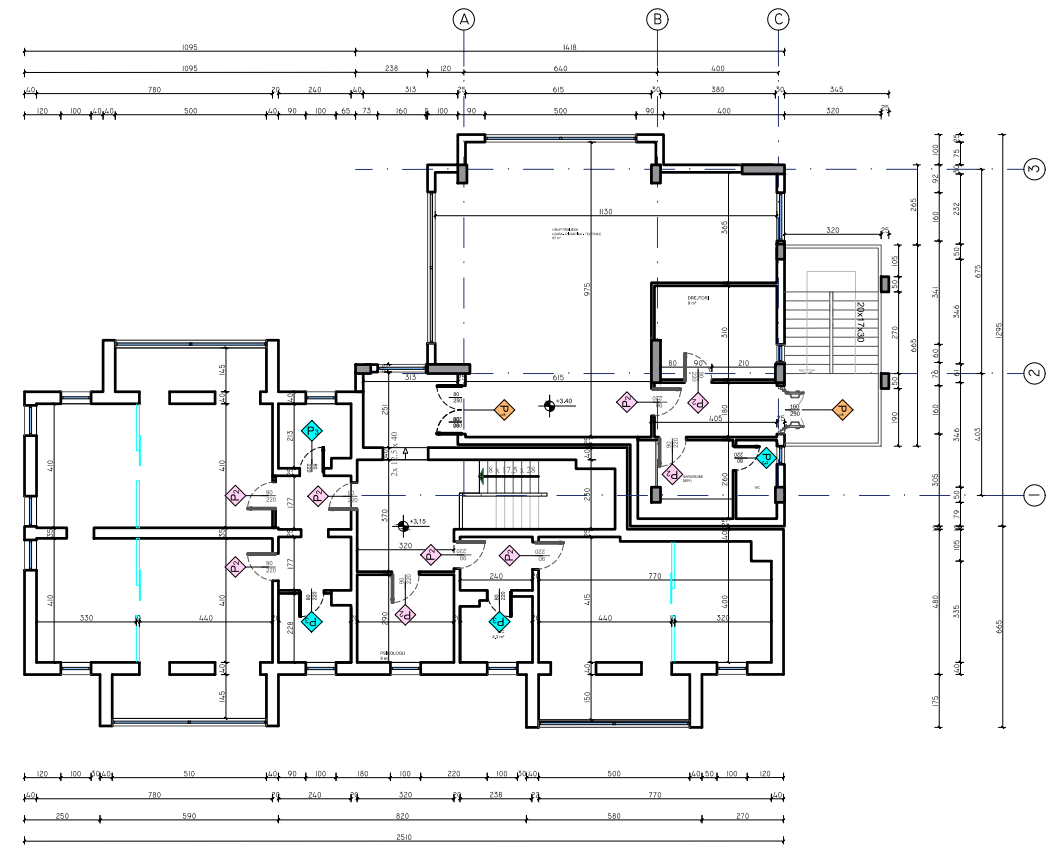

P1_DERE	160/250	P2_DERE	90/220	P3_DERE	80/220		
SASIA	5	SASIA	21	SASIA	8		
DIMENSIONI		160 x 250 cm		DIMENSIONI		80 x 220 cm	
MATERIALI		PORTE MDF		MATERIALI		PORTE DURALUMINI	



**BASHKIA VLORË
DREJTORIA E
URBANISTIKËS**

**RIKONSTRUKSION ME PRISHJE
DHE SHITESË ANËSORE NË
ÇERDHEN NR.15**

DREJTOR: INGLI XHAFERAJ

PROJEKTOI:
ARK. SUELA ABAZAJ
URB. EVANGJELICA RAPAJ
ING. EDMOND BEQIRI
ING. ESTELA HOXHAJ
TOP. KISMET AGALLIU

EMËRTIMI I FLETËS: PLAN NDRIÇIMI KAT
PËRDHE

SHK. 1: 125

VLORË 2026

A-31

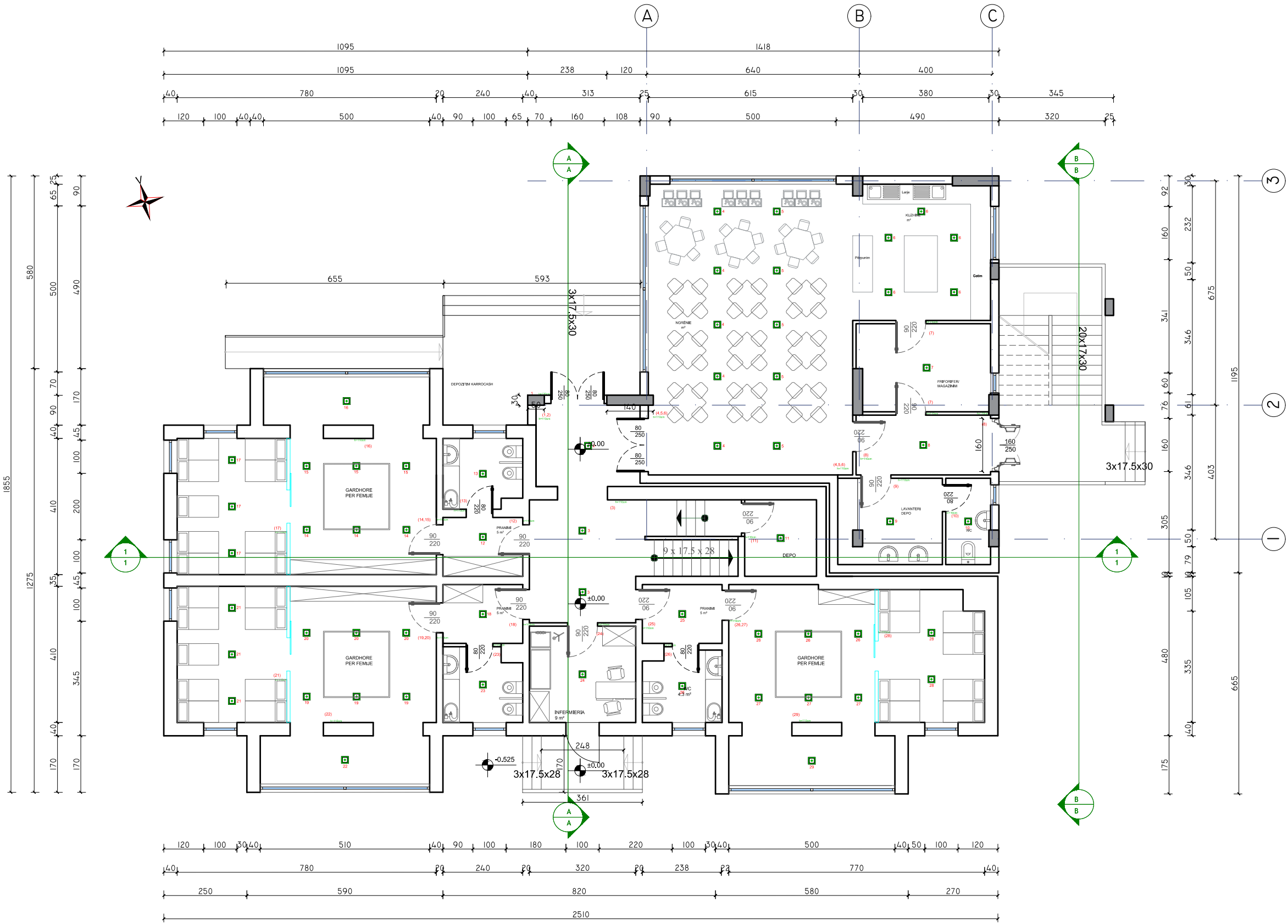

LEGJENDE:

■ Plafonier



BASHKIA VLORË
DREJTORIA E
URBANISTIKËS

RIKONSTRUKSION ME PRISHJE
DHE SHITESË ANËSORE NË
ÇERDHEN NR.15

DREJTOR: INGLI XHAFERAJ

PROJEKTOI:
ARK. SUELA ABAZAJ
URB. EVANGJELICA RAPAJ
ING. EDMOND BEQIRI
ING. ESTELA HOXHAJ
TOP. KISMET AGALLIU

EMËRTIMI I FLETËS: PLAN NDRIÇIMI KAT I
PARË

SHK. 1: 125

VLORË 2026

A-32

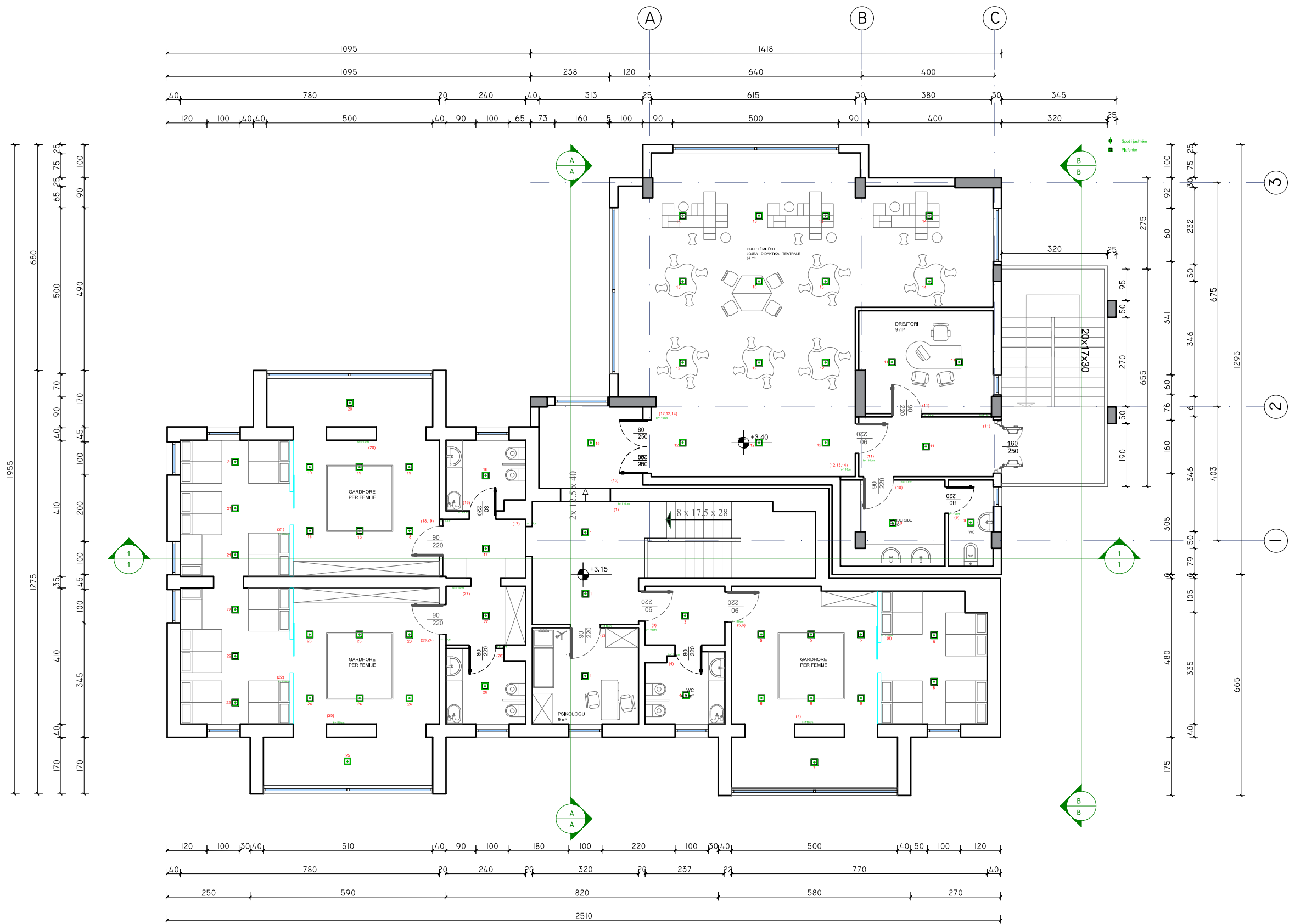

LEGJENDE:

■ Plafonier



BASHKIA VLORË
DREJTORIA E
URBANISTIKËS

RIKONSTRUKSION ME PRISHJE
 DHE SHITESË ANËSORE NË
 ÇERDHEN NR.15

DREJTOR: INGLI XHAFERAJ

PROJEKTOI:
 ARK. SUELA ABAZAJ
 URB. EVANGJELICA RAPAJ
 ING. EDMOND BEQIRI
 ING. ESTELA HOXHAJ
 TOP. KISMET AGALLIU

EMËRTIMI I FLETËS: DETAJE

VLORË 2026

A-33

DETAJ MURI RRETHUES

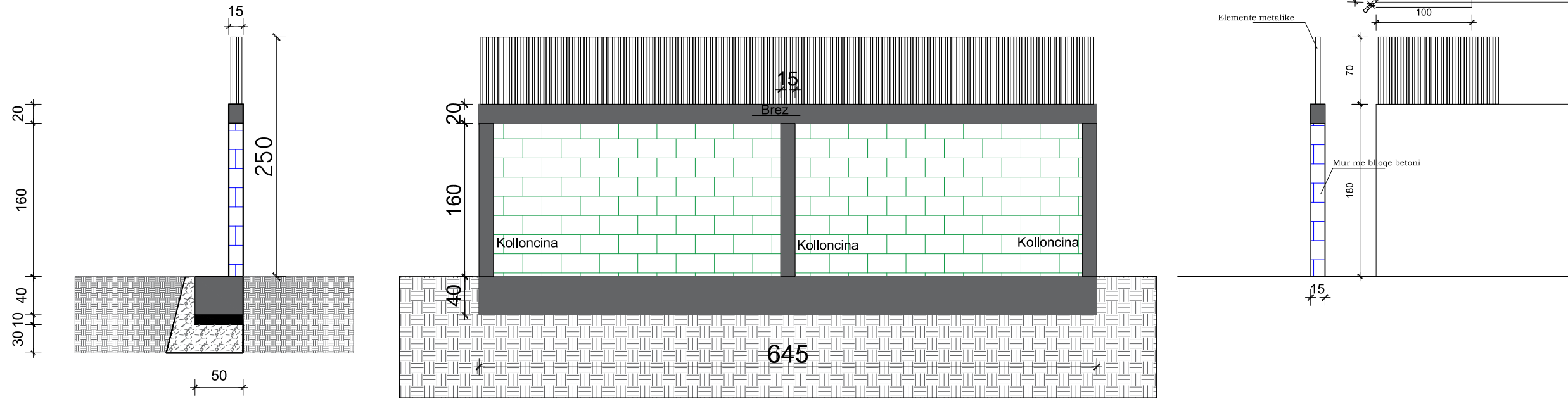

DETAJ PORTA HYRËSE

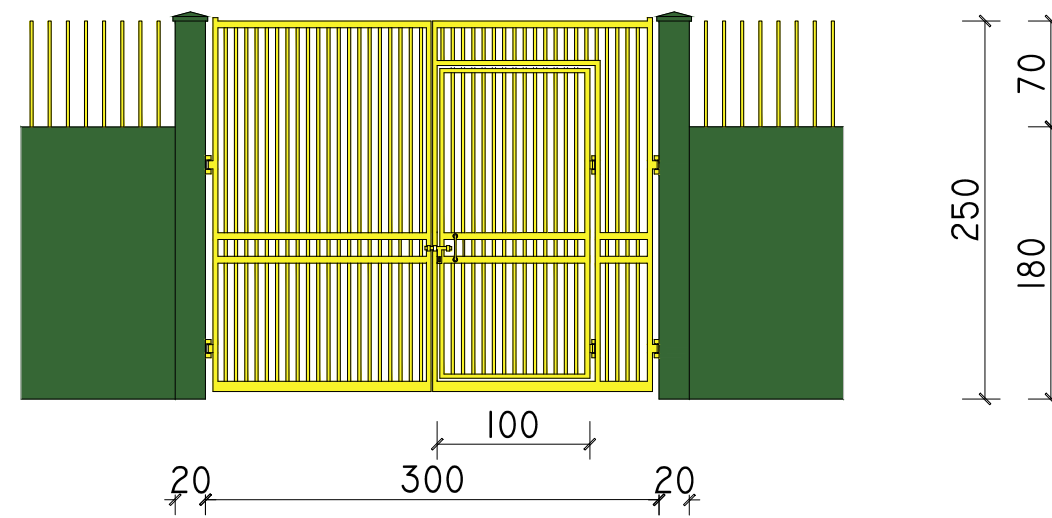
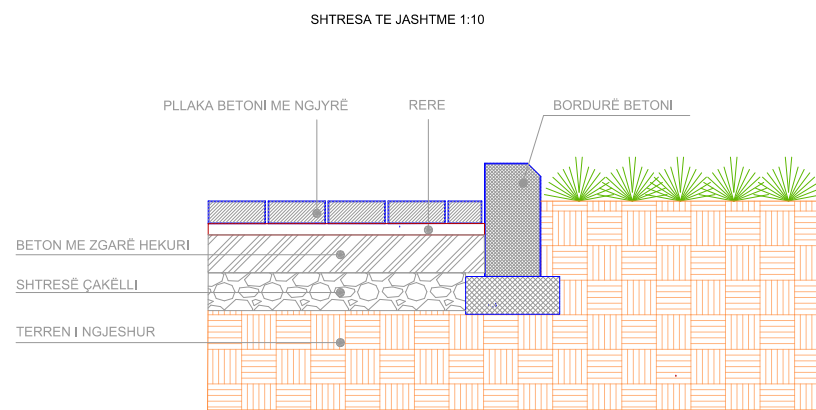

MUR RRETHUES ■ RGB- 54, 103, 53 RAL 6001
 KANGJELLA MBI MUR RRETHUES ■ RGB- 248, 243, 41 RAL 1018



**BASHKIA VLORË
DREJTORIA E
URBANISTIKËS**

RIKONSTRUKSION ME PRISHJE
DHE SHITESË ANËSORE NË
ÇERDHEN NR.15

DREJTOR: INGLI XHAFERAJ

PROJEKTOI:
ARK. SUELA ABAZAJ
URB. EVANGJELICA RAPAJ
ING. EDMOND BEQIRI
ING. ESTELA HOXHAJ
TOP. KISMET AGALLIU

EMËRTIMI I FLETËS: DETAJE

VLORË 2026

A-34

DETAJ I SHITESAVE TE TARRACES

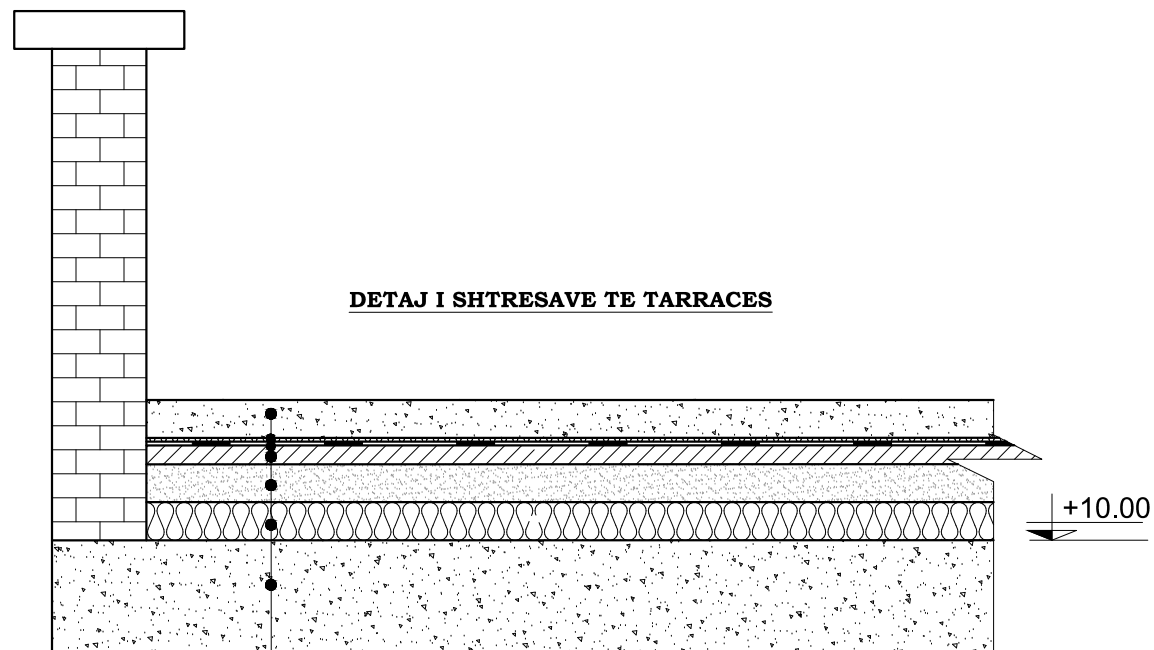

- Shtrese llustër mbushur me mastik bitumi 2 cm
- Hidroizolim (2 karton katerma)
- Shtrese betoni i lehtësuar per pjerresi 5 cm
- Shtrese termoizolim 10 cm
- Soleta ekzistuese

DETAJ I SHITESAVE TE DYSHEMESE NE TUALETE

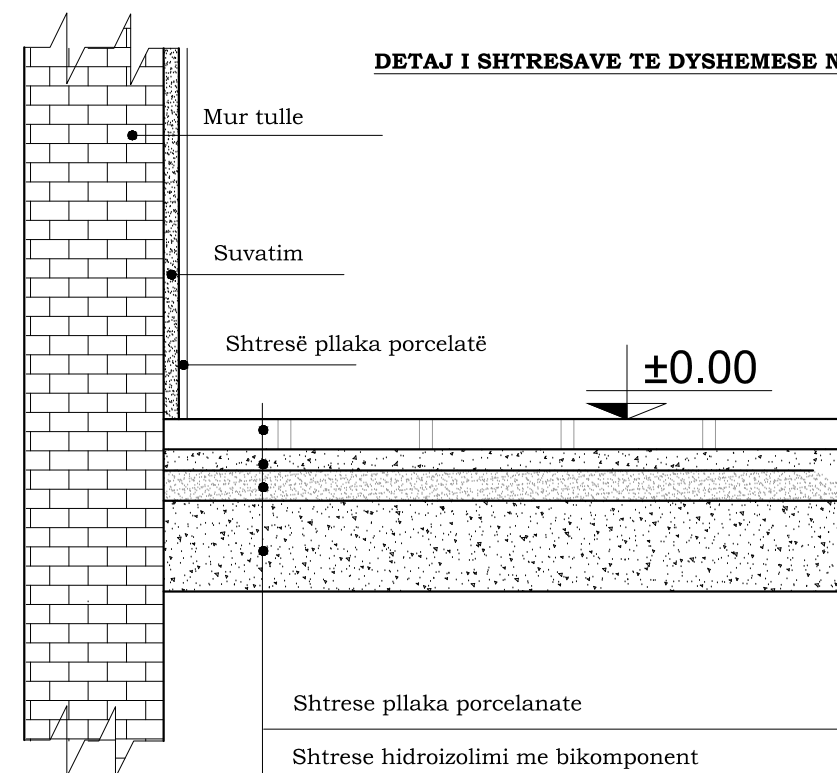

- Shtrese pllaka porcelanate
- Shtrese hidroizolimi me bikomponent
- Shtrese lluster cimento 2cm
- Shtrese beton i lehtësuar 8 cm (per kalimin e tubacioneve)
- Soleta ekzistuese

DETAJ I SHITESAVE

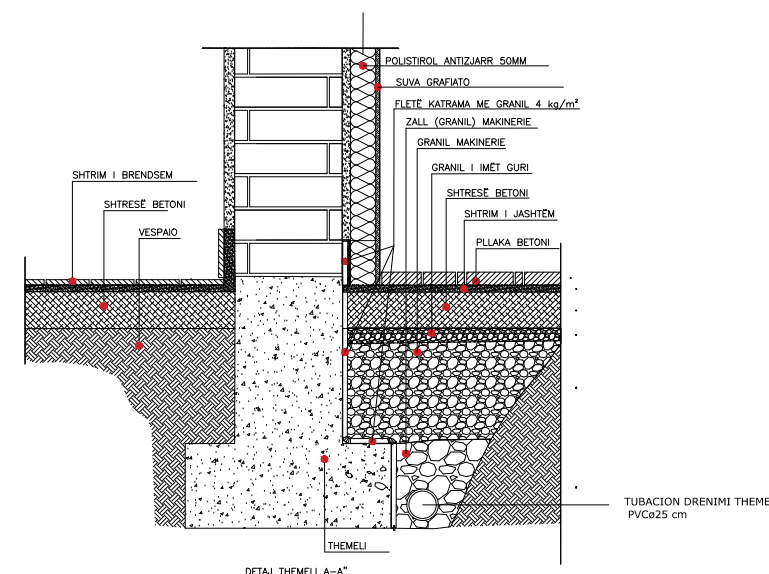
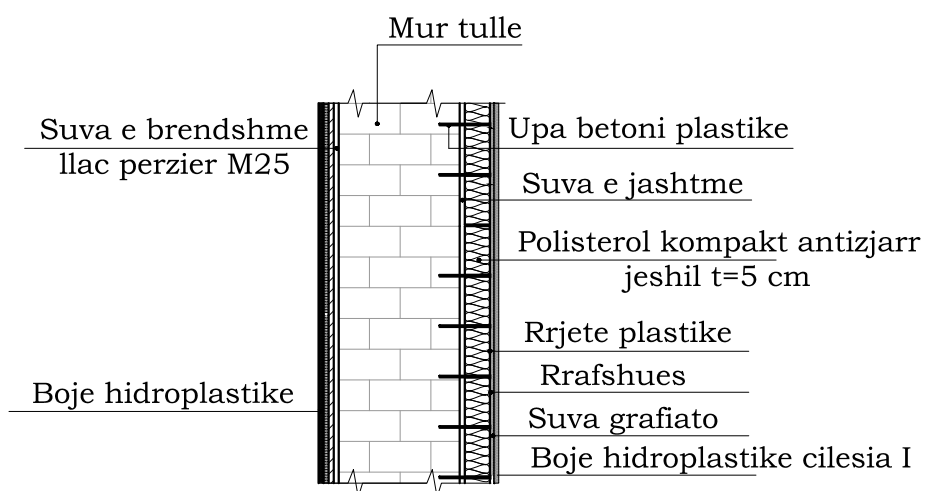

DETAJE E NDERKATEVE

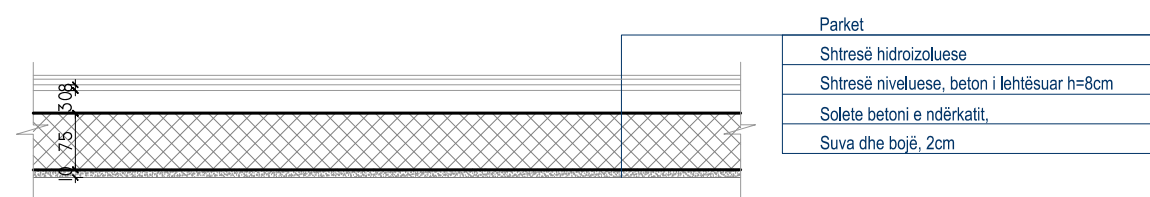
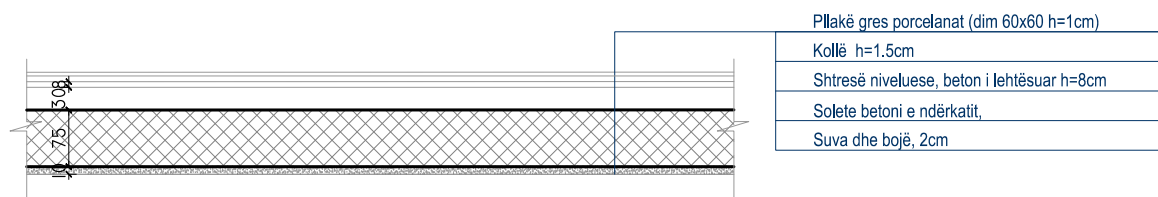



**BASHKIA VLORË
DREJTORIA E
URBANISTIKËS**

**RIKONSTRUKSION ME PRISHJE
DHE SHITESË ANËSORE NË
ÇERDHEN NR.15**

DREJTOR: INGLI XHAFERAJ

PROJEKTOI:

**ARK. SUELA ABAZAJ
URB. EVANGJELICA RAPAJ
ING. EDMOND BEQIRI
ING. ESTELA HOXHAJ
TOP. KISMET AGALLIU**

EMËRTIMI I FLETËS: MOBILIM URBAN

VLORË 2026

A-35

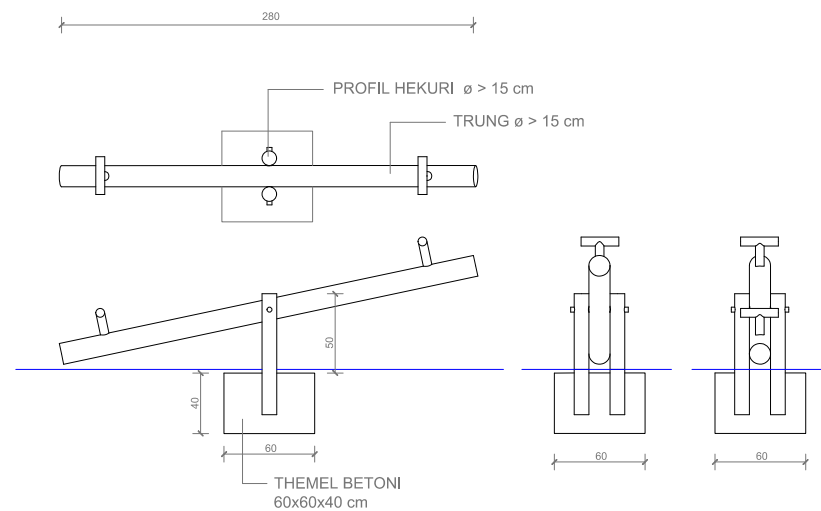

Lodër
Numri total: 4
Materiali: Element druri 3x3x41cm
Profil metalik

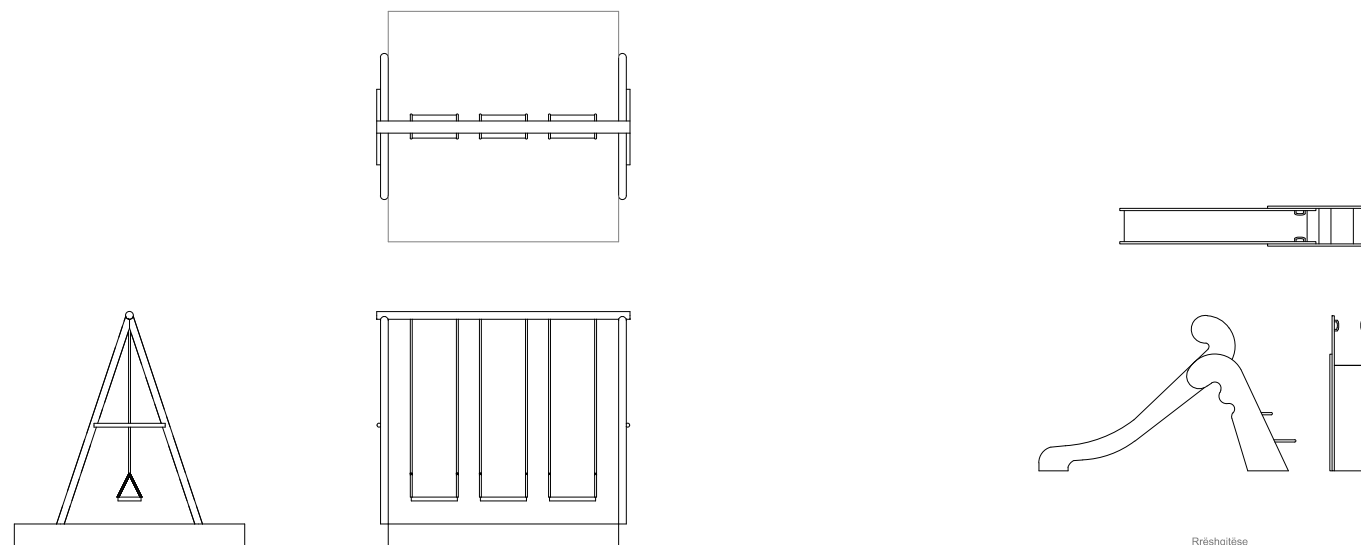

Lisharesë
Numri total: 1
Materiali: Profil metalik

Rrëshqitëse
Numri total: 2
Materiali: Profil metalik

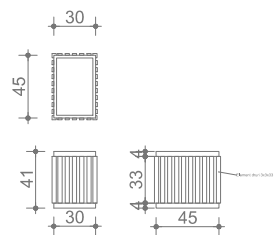

Koshi
Numri total: 6
Materiali: Element druri 3x3x41cm
Profil metalik

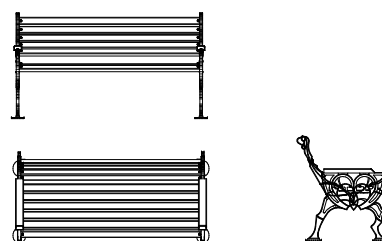

Stola
Numri total: 9
Materiali: Element druri
Profil metalik

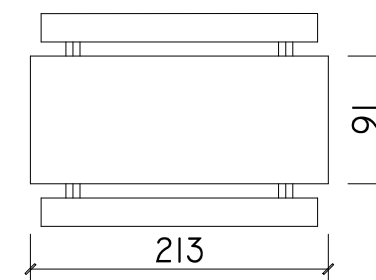

Stola
Numri total: 9

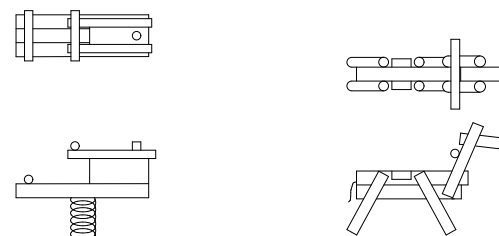

Lodra
Numri total: 6
Materiali: Element druri 3x3x41cm
Profil metalik

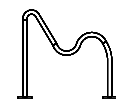
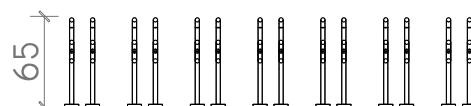

PARKIM BIÇIKLETASH
Numri total: 9
Materiali: Profil metalik



**BASHKIA VLORË
DREJTORIA E
URBANISTIKËS**

RIKONSTRUKSION ME PRISHJE
DHE SHITESË ANËSORE NË
ÇERDHEN NR.15

DREJTOR: INGLI XHAFERAJ

PROJEKTOI:
ARK. SUELA ABAZAJ
URB. EVANGJELICA RAPAJ
ING. EDMOND BEQIRI
ING. ESTELA HOXHAI
TOP. KISMET AGALLIU

EMËRTIMI I FLETËS: DETAJE VETRATE E
BRENDSHME

SHK. 1: 75

VLORË 2026

A-36

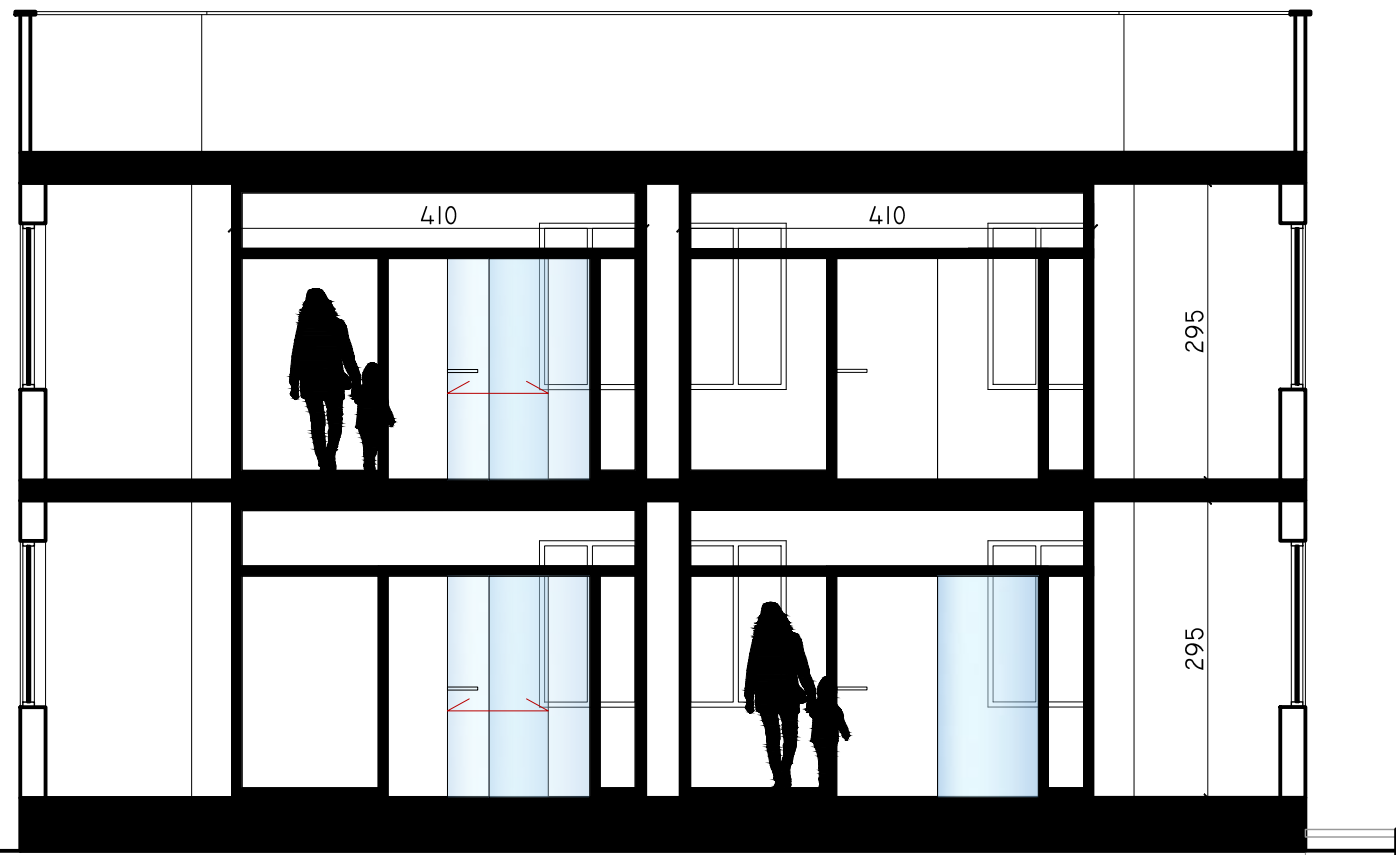
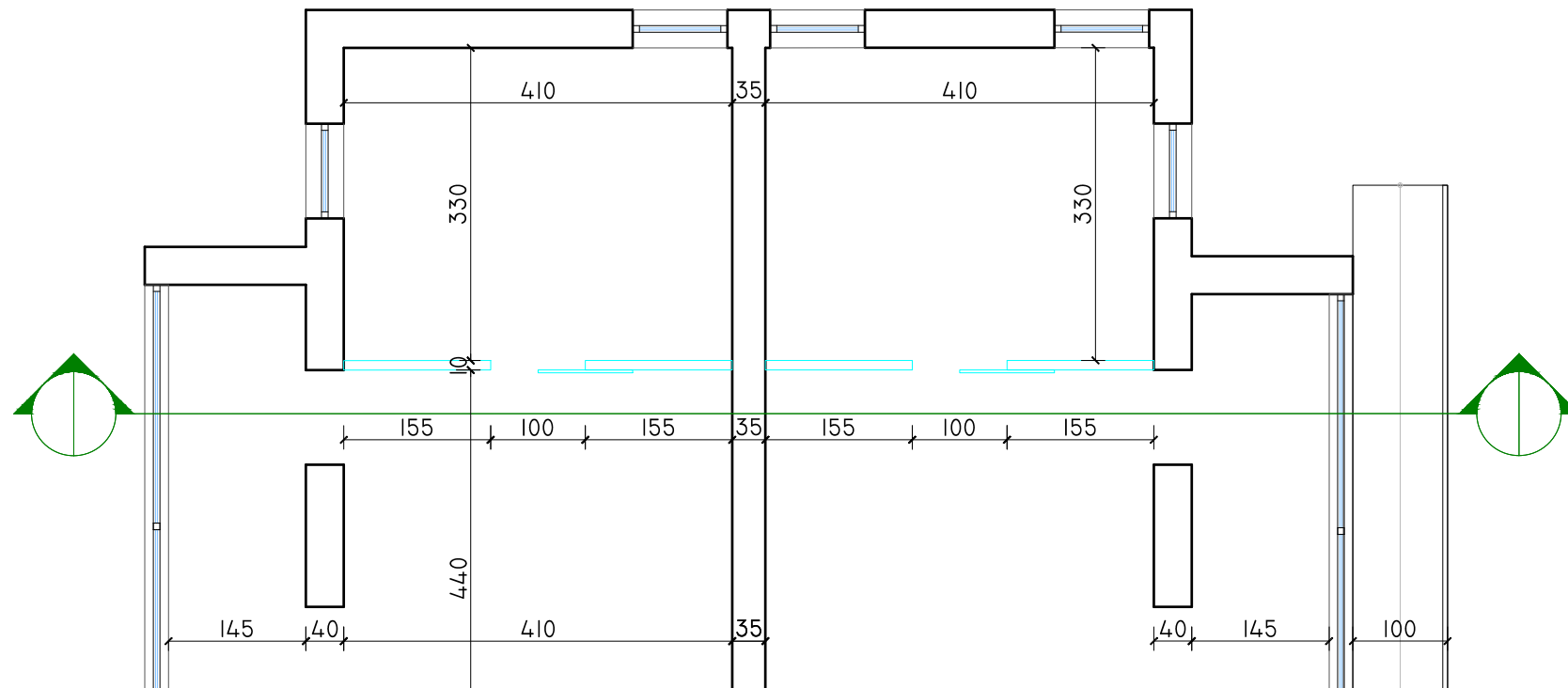



**BASHKIA VLORË
DREJTORIA E
URBANISTIKËS**

RIKONSTRUKSION ME PRISHJE
DHE SHITESË ANËSORE NË
ÇERDHEN NR.15

DREJTOR: INGLI XHAFERAJ

PROJEKTOI:
ARK. SUELA ABAZAJ
URB. EVANGJELICA RAPAJ
ING. EDMOND BEQIRI
ING. ESTELA HOXHAJ
TOP. KISMET AGALLIU

EMËRTIMI I FLETËS: DETAJE VESHJE
SHKALLE

VLORË 2026

A-37



DETAJI I SHKALLEVE ME REZINE

REZINE ME NGJYRË (PRIMER EPOXY, SHITESA EPOXY, TOP COAT)
LLAC CIMENTO
BETON I ARMUAR

PLLAKA BETONI ME NGJYRË
RERE
BETON ME ZGARË HEKURI
SHITESË ÇAKËLLI
TERREN I NGJESHUR

DETAJI I SHKALLEVE

mermer 4 cm
llac cimento
beton i armuar
mermer 2 cm

PLLAKA BETONI ME NGJYRË
RERE
BETON ME ZGARË HEKURI
SHITESË ÇAKËLLI
TERREN I NGJESHUR



**BASHKIA VLORË
DREJTORIA E
URBANISTIKËS**

RIKONSTRUKSION ME PRISHJE
DHE SHITESË ANËSORE NË
ÇERDHEN NR.15

DREJTOR: INGLI XHAFERAJ

PROJEKTOI:

ARK. SUELA ABAZAJ
URB. EVANGJELICA RAPAJ
ING. EDMOND BEQIRI
ING. ESTELA HOXHAJ
TOP. KISMET AGALLIU

EMËRTIMI I FLETËS: VOLUMETRI

VLORË 2026

A-38





**BASHKIA VLORË
DREJTORIA E
URBANISTIKËS**

RIKONSTRUKSION ME PRISHJE
DHE SHITESË ANËSORE NË
ÇERDHEN NR.15

DREJTOR: INGLI XHAFERAJ

PROJEKTOI:

ARK. SUELA ABAZAJ
URB. EVANGJELICA RAPAJ
ING. EDMOND BEQIRI
ING. ESTELA HOXHAJ
TOP. KISMET AGALLIU

EMËRTIMI I FLETËS: VOLUMETRI

VLORË 2026

A-39





**BASHKIA VLORË
DREJTORIA E
URBANISTIKËS**

RIKONSTRUKSION ME PRISHJE
DHE SHITESË ANËSORE NË
ÇERDHEN NR.15

DREJTOR: INGLI XHAFERAJ

PROJEKTOI:

ARK. SUELA ABAZAJ
URB. EVANGJELICA RAPAJ
ING. EDMOND BEQIRI
ING. ESTELA HOXHAI
TOP. KISMET AGALLIU

EMËRTIMI I FLETËS: VOLUMETRI

VLORË 2026

A-40





**BASHKIA VLORË
DREJTORIA E
URBANISTIKËS**

RIKONSTRUKSION ME PRISHJE
DHE SHITESË ANËSORE NË
ÇERDHEN NR.15

DREJTOR: INGLI XHAFERAJ

PROJEKTOI:
ARK. SUELA ABAZAJ
URB. EVANGJELICA RAPAJ
ING. EDMOND BEQIRI
ING. ESTELA HOXHAJ
TOP. KISMET AGALLIU

EMËRTIMI I FLETËS: VOLUMETRI

VLORË 2026

A-41





**BASHKIA VLORË
DREJTORIA E
URBANISTIKËS**

RIKONSTRUKSION ME PRISHJE
DHE SHITESË ANËSORE NË
ÇERDHEN NR.15

DREJTOR: INGLI XHAFERAJ

PROJEKTOI:

ARK. SUELA ABAZAJ
URB. EVANGJELICA RAPAJ
ING. EDMOND BEQIRI
ING. ESTELA HOXHAJ
TOP. KISMET AGALLIU

EMËRTIMI I FLETËS: VOLUMETRI

VLORË 2026

A-42





**BASHKIA VLORË
DREJTORIA E
URBANISTIKËS**

RIKONSTRUKSION ME PRISHJE
DHE SHITESË ANËSORE NË
ÇERDHEN NR.15

DREJTOR: INGLI XHAFERAJ

PROJEKTOI:

ARK. SUELA ABAZAJ
URB. EVANGJELICA RAPAJ
ING. EDMOND BEQIRI
ING. ESTELA HOXHAJ
TOP. KISMET AGALLIU

EMËRTIMI I FLETËS: VOLUMETRI

VLORË 2026

A-43





**BASHKIA VLORË
DREJTORIA E
URBANISTIKËS**

RIKONSTRUKSION ME PRISHJE
DHE SHITESË ANËSORE NË
ÇERDHEN NR.15

DREJTOR: INGLI XHAFERAJ

PROJEKTOI:

ARK. SUELA ABAZAJ
URB. EVANGJELICA RAPAJ
ING. EDMOND BEQIRI
ING. ESTELA HOXHAJ
TOP. KISMET AGALLIU

EMËRTIMI I FLETËS: VOLUMETRI

VLORE 2026

A-44

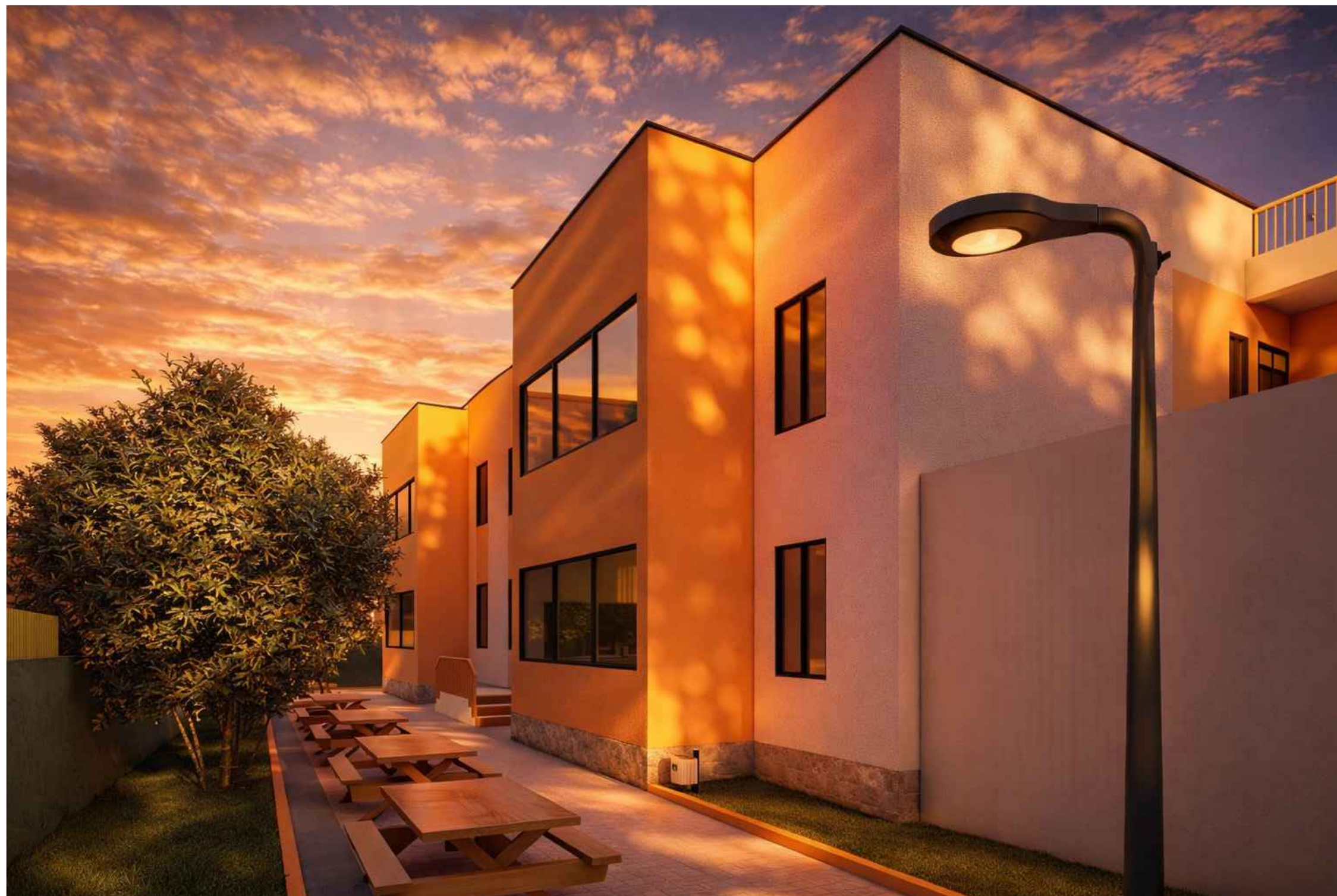



**BASHKIA VLORË
DREJTORIA E
URBANISTIKËS**

RIKONSTRUKSION ME PRISHJE
DHE SHITESË ANËSORE NË
ÇERDHEN NR.15

DREJTOR: INGLI XHAFERAJ

PROJEKTOI:

ARK. SUELA ABAZAJ
URB. EVANGJELICA RAPAJ
ING. EDMOND BEQIRI
ING. ESTELA HOXHAJ
TOP. KISMET AGALLIU

EMËRTIMI I FLETËS: VOLUMETRI

VLORË 2026

A-45

