

PROJEKT ZBATIMI

OBJEKTI: "NDËRTIMI I LINJËS SË DËRGIMIT DEPO LIS - BURREL"
BASHKIA MAT

Tiranë, Mars 2022

NDËRTIMI I LINJËS SË DËRGIMIT DEPO LIS - BURREL, BASHKIA MAT
ORTOFOTO E ZONES SE PROJEKTIT

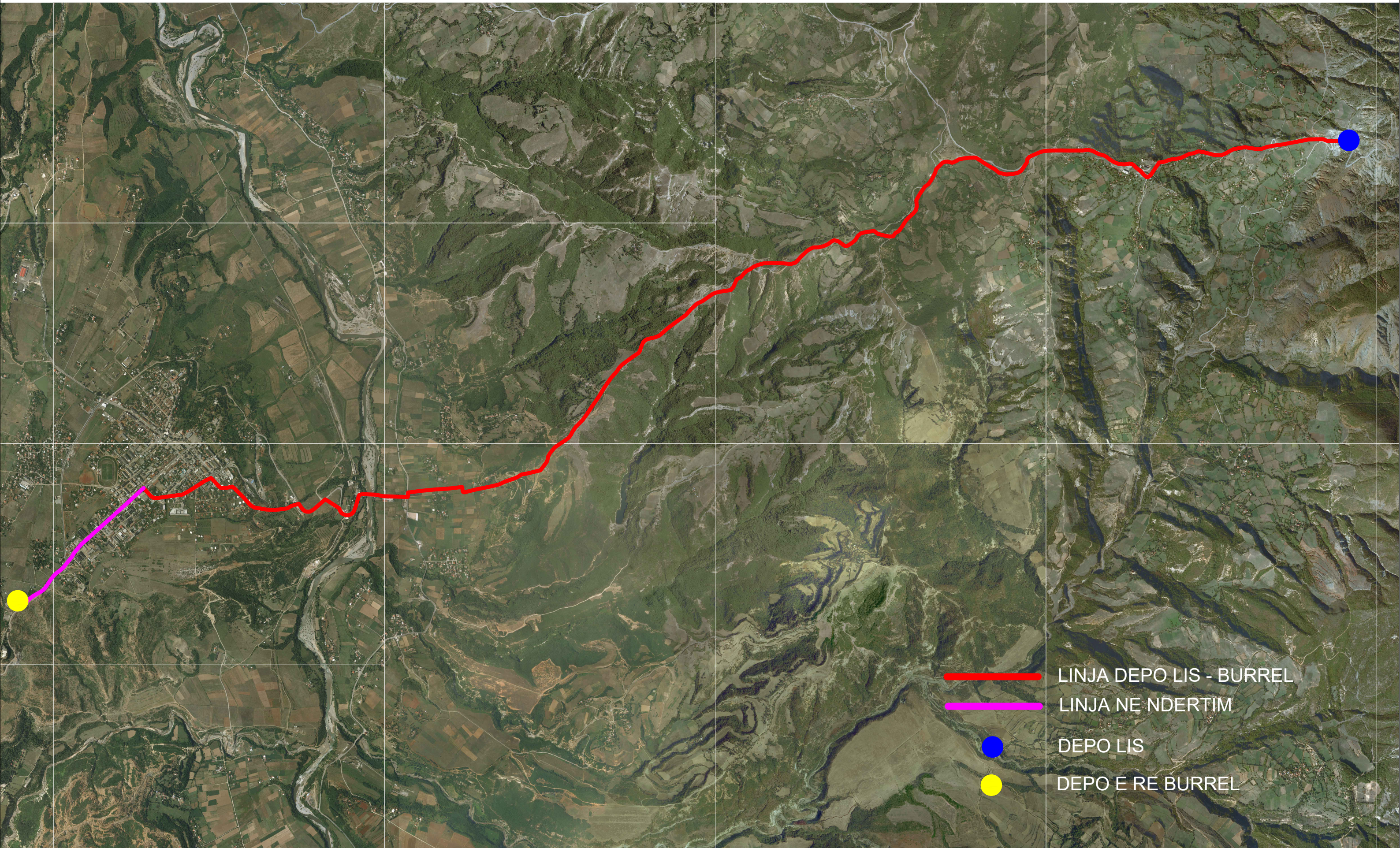

NDËRTIMI I LINJËS SË DËRGIMIT DEPO LIS - BURREL, BASHKIA MAT
 PLANIMETRIA E PËRGJITSHME E LINJËS SË DËRGIMIT DEPO LIS - BURREL

"ENGINEERING & LEGAL CONSULTING"

GRUP PROJEKTIMI

| | | | | | |
|--|----------|------------|------------------------|-----------------|--|
| NDËRTIMI I LINJËS SË DËRGIMIT DEPO LIS - BURREL, BASHKIA MAT | | | Inxh. Hidroteknik MSc. | Blerim BRAJA | |
| POROSITËS: BASHKIA MAT | | | Inxh. Hidroteknik MSc. | Arlinda GORDANI | |
| EMËRTIMI I FLETËS | | | Inxh. Hidroteknik MSc. | Besart SHIMA | |
| PLANIMETRIA E PËRGJITSHME E LINJËS SË DËRGIMIT | | | Inxh. Hidroteknik MSc. | Enea HALILI | |
| FAZA | DATA | NR. FLETËS | Topograf | Artan LATO | |
| PR. ZBT. | 01. 2021 | 01 | Inxh. Gjeolog | Florian LILAJ | |

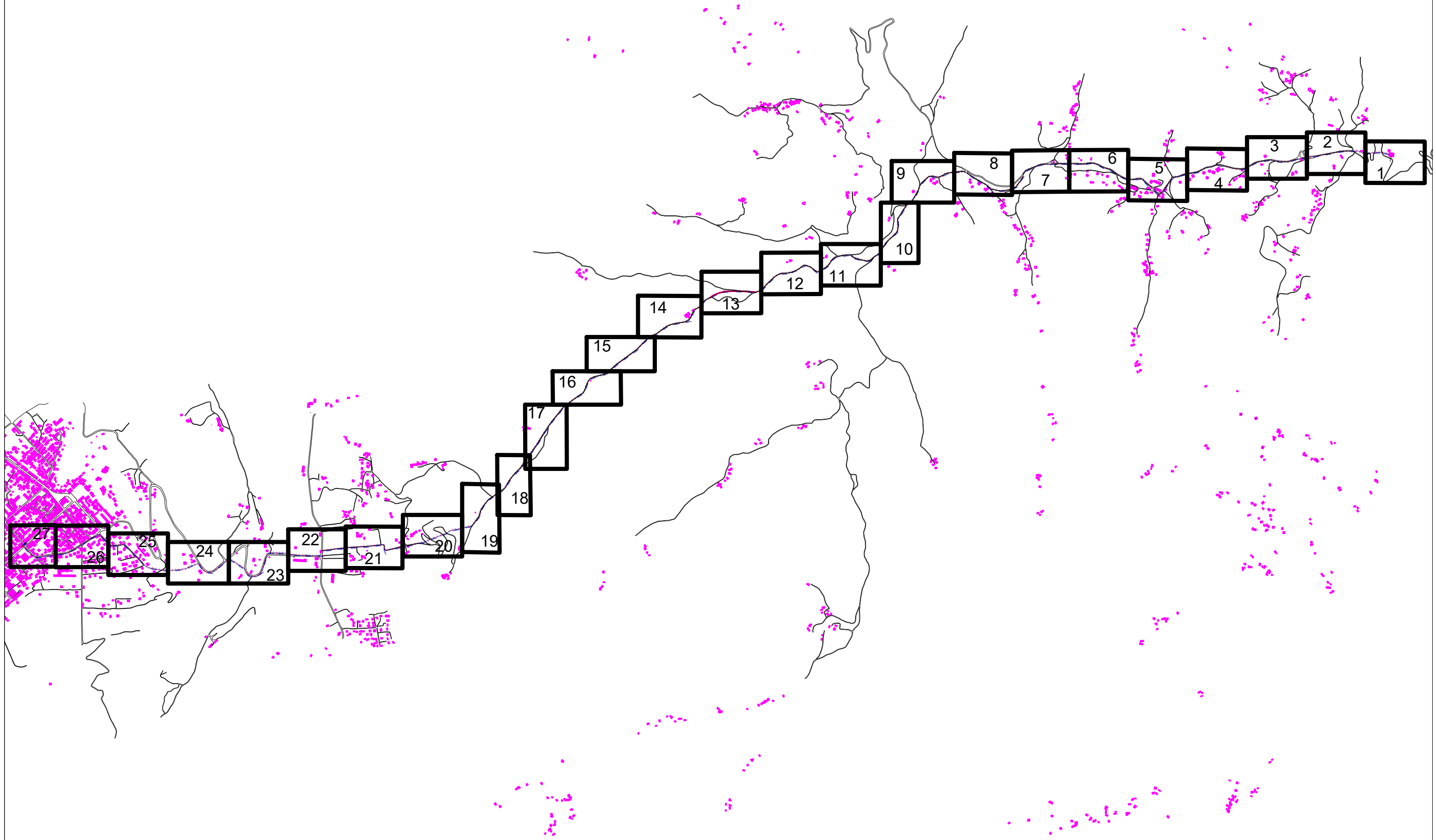

NDËRTIMI I LINJËS SË DËRGIMIT DEPO LIS - BURREL, BASHKIA MAT
 PLANIMETRIA E LINJËS SË DËRGIMIT DEPO LIS - BURREL
 SH 1:1000

"ENGINEERING & LEGAL CONSULTING"

GRUP PROJEKTIMI

| | | | | |
|--|----------|------------|------------------------|-----------------|
| NDËRTIMI I LINJËS SË DËRGIMIT DEPO LIS - BURREL, BASHKIA MAT | | | Inxh. Hidroteknik MSc. | Blerim BRAJA |
| POROSITËS: BASHKIA MAT | | | Inxh. Hidroteknik MSc. | Arlinda GORDANI |
| EMËRTIMI I FLETËS | | | Inxh. Hidroteknik MSc. | Besart SHIMA |
| PLANIMETRIA E LINJËS SË DËRGIMIT | | | Inxh. Hidroteknik MSc. | Enea HALILI |
| FAZA | DATA | NR. FLETËS | Topograf | Artan LATO |
| PR. ZBT. | 01. 2021 | 02 | Inxh. Gjeolog | Florian LILAJ |

ZONA 1

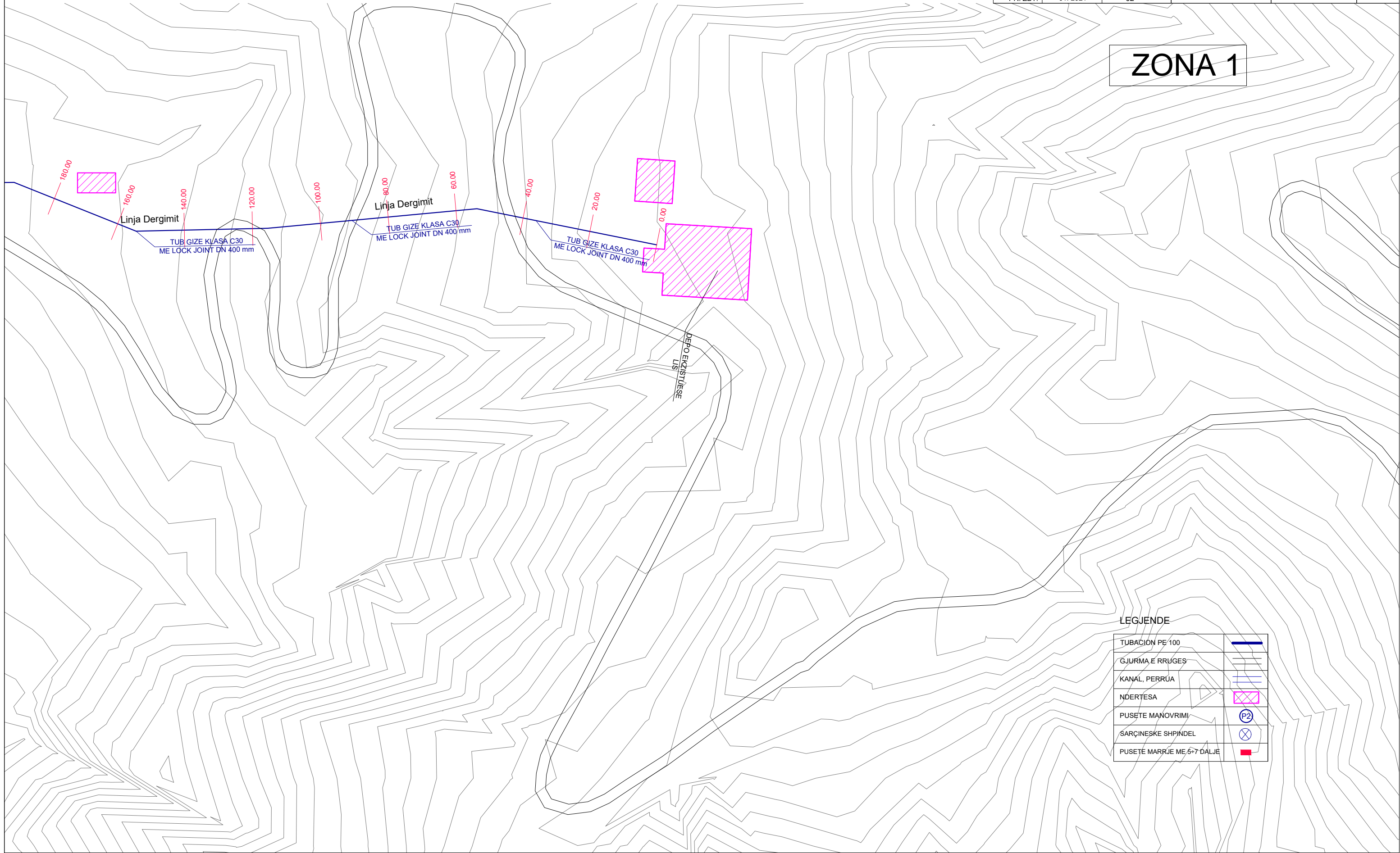

LEGJENDE

| | |
|----------------------------|--|
| TUBACION PE 100 | |
| GJURMA E RRUGES | |
| KANAL, PERRUA | |
| NDERTESA | |
| PUSETE MANOVRIMI | |
| SARÇINESKE SHPINDEL | |
| PUSETE MARRJE ME 6-7 DALJE | |

NDËRTIMI I LINJËS SË DËRGIMIT DEPO LIS - BURREL, BASHKIA MAT
 PLANIMETRIA E LINJËS SË DËRGIMIT DEPO LIS - BURREL
 SH 1:1000

"ENGINEERING & LEGAL CONSULTING"

GRUP PROJEKTIMI

| | | | | |
|--|----------|------------|------------------------|-----------------|
| NDËRTIMI I LINJËS SË DËRGIMIT DEPO LIS - BURREL, BASHKIA MAT | | | Inxh. Hidroteknik MSc. | Blerim BRAJA |
| POROSITËS: BASHKIA MAT | | | Inxh. Hidroteknik MSc. | Arlinda GORDANI |
| EMËRTIMI I FLETËS | | | Inxh. Hidroteknik MSc. | Besart SHIMA |
| PLANIMETRIA E LINJËS SË DËRGIMIT | | | Inxh. Hidroteknik MSc. | Enea HALILI |
| FAZA | DATA | NR. FLETËS | Topograf | Artan LATO |
| PR. ZBT. | 01. 2021 | 03 | Inxh. Gjeolog | Florian LILAJ |

ZONA 2



LEGJENDE

| | |
|----------------------------|--|
| TUBACION PE 100 | |
| GJURMA E RRUGES | |
| KANAL, PERRUA | |
| NDERTESA | |
| PUSËTE MANOVRIMI | |
| SARÇINËSKE SHPINDEL | |
| PUSËTE MARRJE ME 5+7 DALJE | |

NDËRTIMI I LINJËS SË DËRGIMIT DEPO LIS - BURREL, BASHKIA MAT
 PLANIMETRIA E LINJËS SË DËRGIMIT DEPO LIS - BURREL
 SH 1:1000

"ENGINEERING & LEGAL CONSULTING"

GRUP PROJEKTIMI

| | | | | |
|--|----------|------------|------------------------|-----------------|
| NDËRTIMI I LINJËS SË DËRGIMIT DEPO LIS - BURREL, BASHKIA MAT | | | Inxh. Hidroteknik MSc. | Blerim BRAJA |
| POROSITËS: BASHKIA MAT | | | Inxh. Hidroteknik MSc. | Arlinda GORDANI |
| EMËRTIMI I FLETËS | | | Inxh. Hidroteknik MSc. | Besart SHIMA |
| PLANIMETRIA E LINJËS SË DËRGIMIT | | | Inxh. Hidroteknik MSc. | Enea HALILI |
| FAZA | DATA | NR. FLETËS | Topograf | Artan LATO |
| PR. ZBT. | 01. 2021 | 04 | Inxh. Gjeolog | Florian LILAJ |

ZONA 3

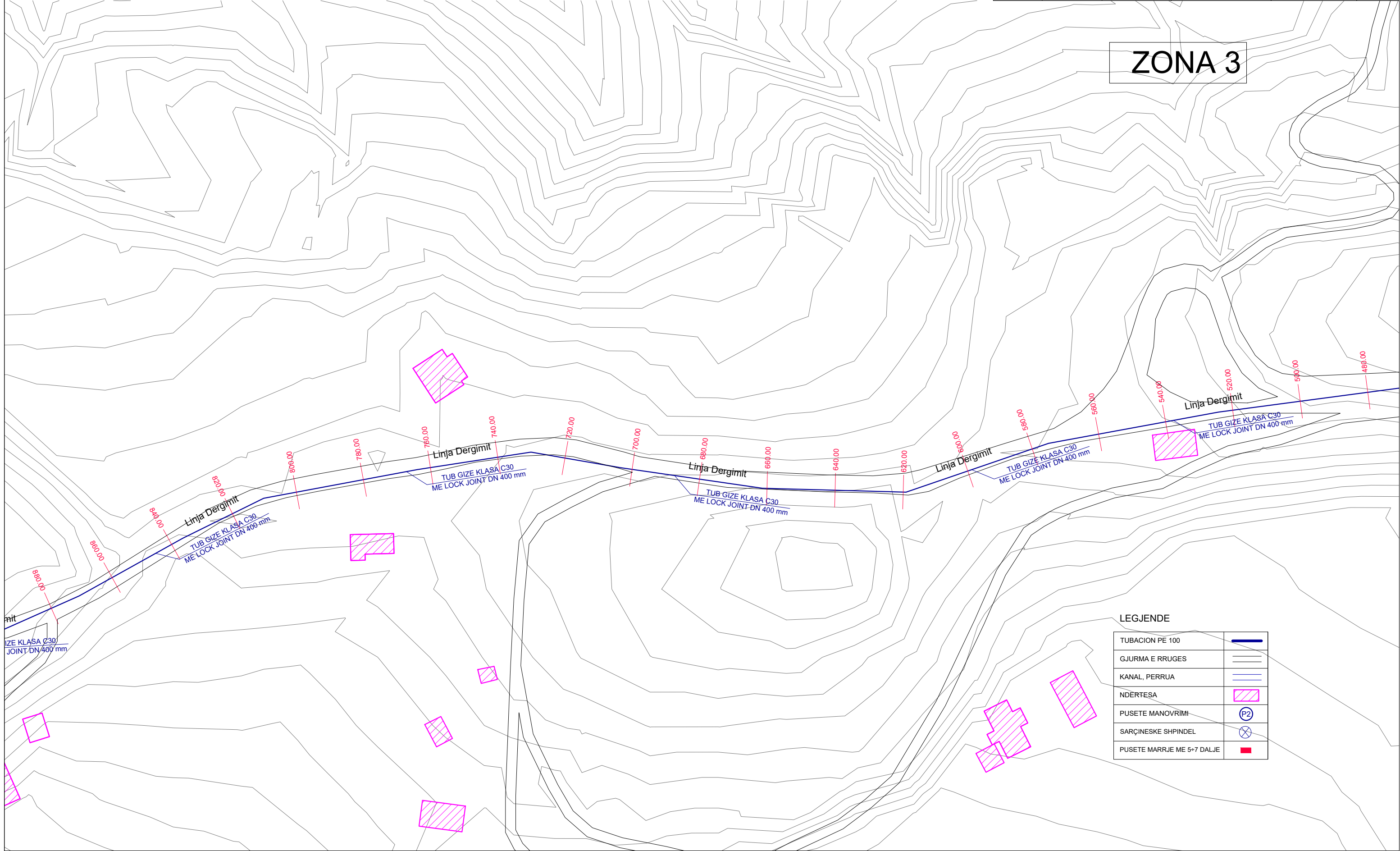

LEGJENDE

| | |
|----------------------------|--|
| TUBACION PE 100 | |
| GJURMA E RRUGES | |
| KANAL, PERRUA | |
| NDERTESA | |
| PUSETE MANOVRIMI | |
| SARÇINESKE SHPINDEL | |
| PUSETE MARRJE ME 5+7 DALJE | |

NDËRTIMI I LINJËS SË DËRGIMIT DEPO LIS - BURREL, BASHKIA MAT
 PLANIMETRIA E LINJËS SË DËRGIMIT DEPO LIS - BURREL
 SH 1:1000

"ENGINEERING & LEGAL CONSULTING"

GRUP PROJEKTIMI

| | | | | |
|--|----------|------------|------------------------|-----------------|
| NDËRTIMI I LINJËS SË DËRGIMIT DEPO LIS - BURREL, BASHKIA MAT | | | Inxh. Hidroteknik MSc. | Blerim BRAJA |
| POROSITËS: BASHKIA MAT | | | Inxh. Hidroteknik MSc. | Arlinda GORDANI |
| EMËRTIMI I FLETËS | | | Inxh. Hidroteknik MSc. | Besart SHIMA |
| PLANIMETRIA E LINJËS SË DËRGIMIT | | | Inxh. Hidroteknik MSc. | Enea HALILI |
| FAZA | DATA | NR. FLETËS | Topograf | Artan LATO |
| PR. ZBT. | 01. 2021 | 05 | Inxh. Gjeolog | Florian LILAJ |

ZONA 4

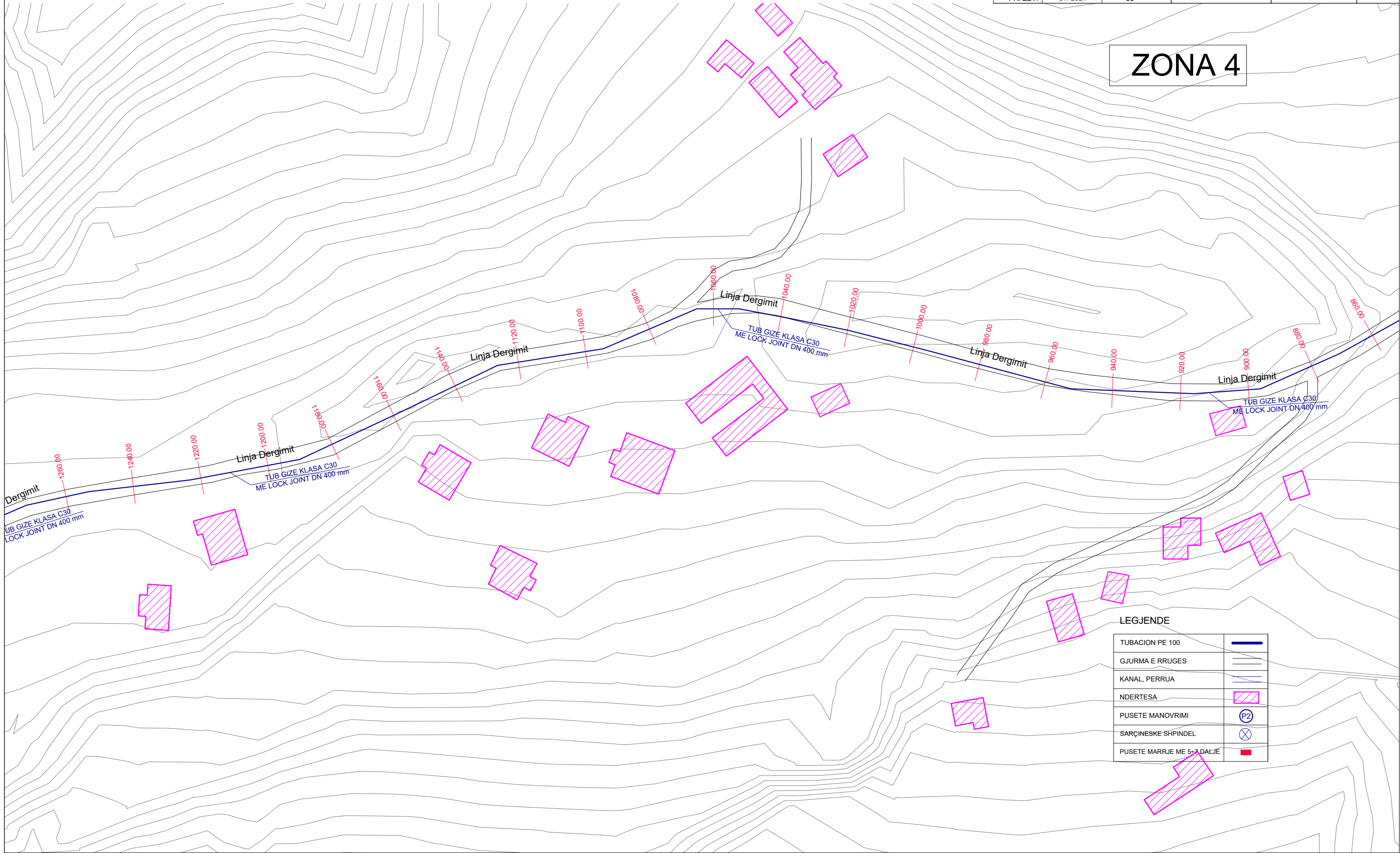

LEGJENDE

| | |
|----------------------------|--|
| TUBACION PE 100 | |
| GJURMA E RRUGES | |
| KANAL, PERRUA | |
| NDERTESA | |
| PUSETE MANOVRIMI | |
| SARÇINESKE SHPINDEL | |
| PUSETE MARRJE ME 5-7 DALJE | |

NDËRTIMI I LINJËS SË DËRGIMIT DEPO LIS - BURREL, BASHKIA MAT
 PLANIMETRIA E LINJËS SË DËRGIMIT DEPO LIS - BURREL
 SH 1:1000

"ENGINEERING & LEGAL CONSULTING"

GRUP PROJEKTIMI

| | | | | |
|--|----------|------------|------------------------|-----------------|
| NDËRTIMI I LINJËS SË DËRGIMIT DEPO LIS - BURREL, BASHKIA MAT | | | Inxh. Hidroteknik MSc. | Blerim BRAJA |
| POROSITËS: BASHKIA MAT | | | Inxh. Hidroteknik MSc. | Arlinda GORDANI |
| EMËRTIMI I FLETËS | | | Inxh. Hidroteknik MSc. | Besart SHIMA |
| PLANIMETRIA E LINJËS SË DËRGIMIT | | | Inxh. Hidroteknik MSc. | Enea HALILI |
| FAZA | DATA | NR. FLETËS | Topograf | Artan LATO |
| PR. ZBT. | 01. 2021 | 06 | Inxh. Gjeolog | Florian LILAJ |

ZONA 5

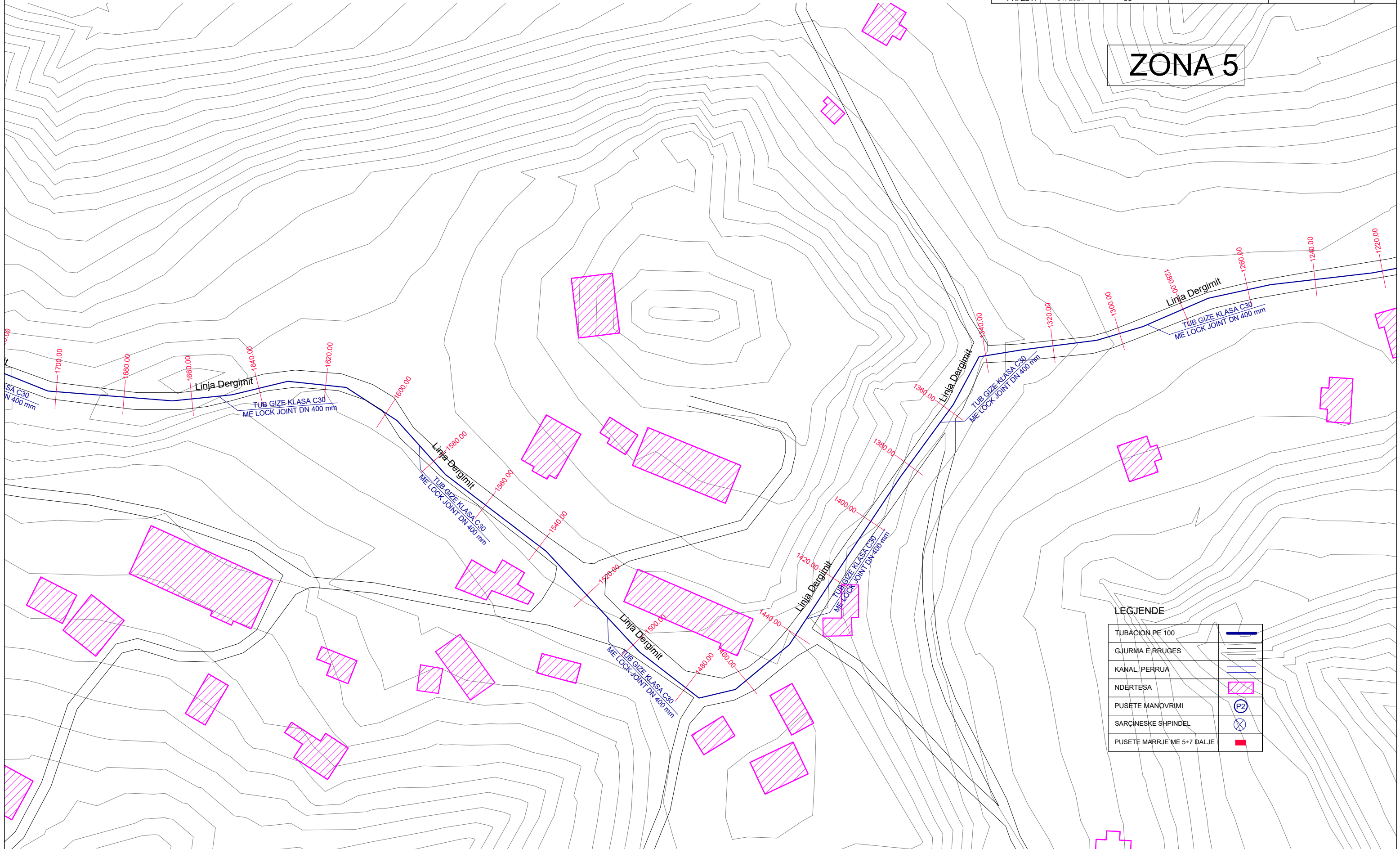

LËGJENDE

| | |
|----------------------------|--|
| TUBACION PE 100 | |
| GJURMA E RRRUGËS | |
| KANAL PËRRUA | |
| NDËRTESA | |
| PUSËTË MANOVRIMI | |
| SARÇINESKE SHPINDEL | |
| PUSËTË MARRJE ME 5-7 DALJE | |

NDËRTIMI I LINJËS SË DËRGIMIT DEPO LIS - BURREL, BASHKIA MAT
 PLANIMETRIA E LINJËS SË DËRGIMIT DEPO LIS - BURREL
 SH 1:1000

"ENGINEERING & LEGAL CONSULTING"

GRUP PROJEKTIMI

| | | | | |
|--|----------|------------|------------------------|-----------------|
| NDËRTIMI I LINJËS SË DËRGIMIT DEPO LIS - BURREL, BASHKIA MAT | | | Inxh. Hidroteknik MSc. | Blerim BRAJA |
| POROSITËS: BASHKIA MAT | | | Inxh. Hidroteknik MSc. | Arlinda GORDANI |
| EMËRTIMI I FLETËS | | | Inxh. Hidroteknik MSc. | Besart SHIMA |
| PLANIMETRIA E LINJËS SË DËRGIMIT | | | Inxh. Hidroteknik MSc. | Enea HALILI |
| FAZA | DATA | NR. FLETËS | Topograf | Artan LATO |
| PR. ZBT. | 01. 2021 | 07 | Inxh. Gjeolog | Florian LILAJ |

ZONA 6

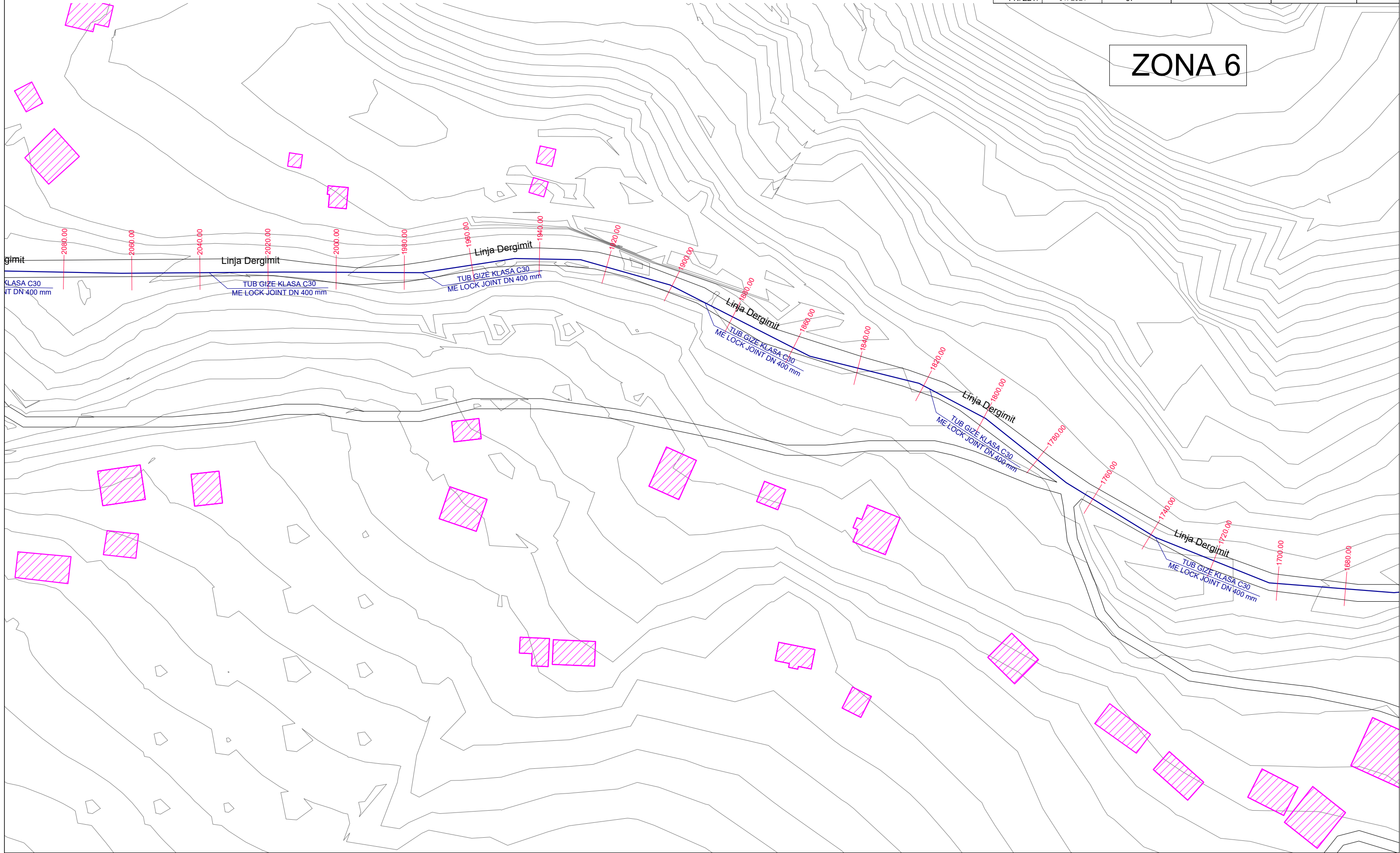

NDËRTIMI I LINJËS SË DËRGIMIT DEPO LIS - BURREL, BASHKIA MAT
 PLANIMETRIA E LINJËS SË DËRGIMIT DEPO LIS - BURREL
 SH 1:1000

"ENGINEERING & LEGAL CONSULTING"

GRUP PROJEKTIMI

| | | | | |
|--|----------|------------|------------------------|-----------------|
| NDËRTIMI I LINJËS SË DËRGIMIT DEPO LIS - BURREL, BASHKIA MAT | | | Inxh. Hidroteknik MSc. | Blerim BRAJA |
| POROSITËS: BASHKIA MAT | | | Inxh. Hidroteknik MSc. | Arlinda GORDANI |
| EMËRTIMI I FLETËS | | | Inxh. Hidroteknik MSc. | Besart SHIMA |
| PLANIMETRIA E LINJËS SË DËRGIMIT | | | Inxh. Hidroteknik MSc. | Enea HALILI |
| FAZA | DATA | NR. FLETËS | Topograf | Artan LATO |
| PR. ZBT. | 01. 2021 | 08 | Inxh. Gjeolog | Florian LILAJ |

ZONA 7

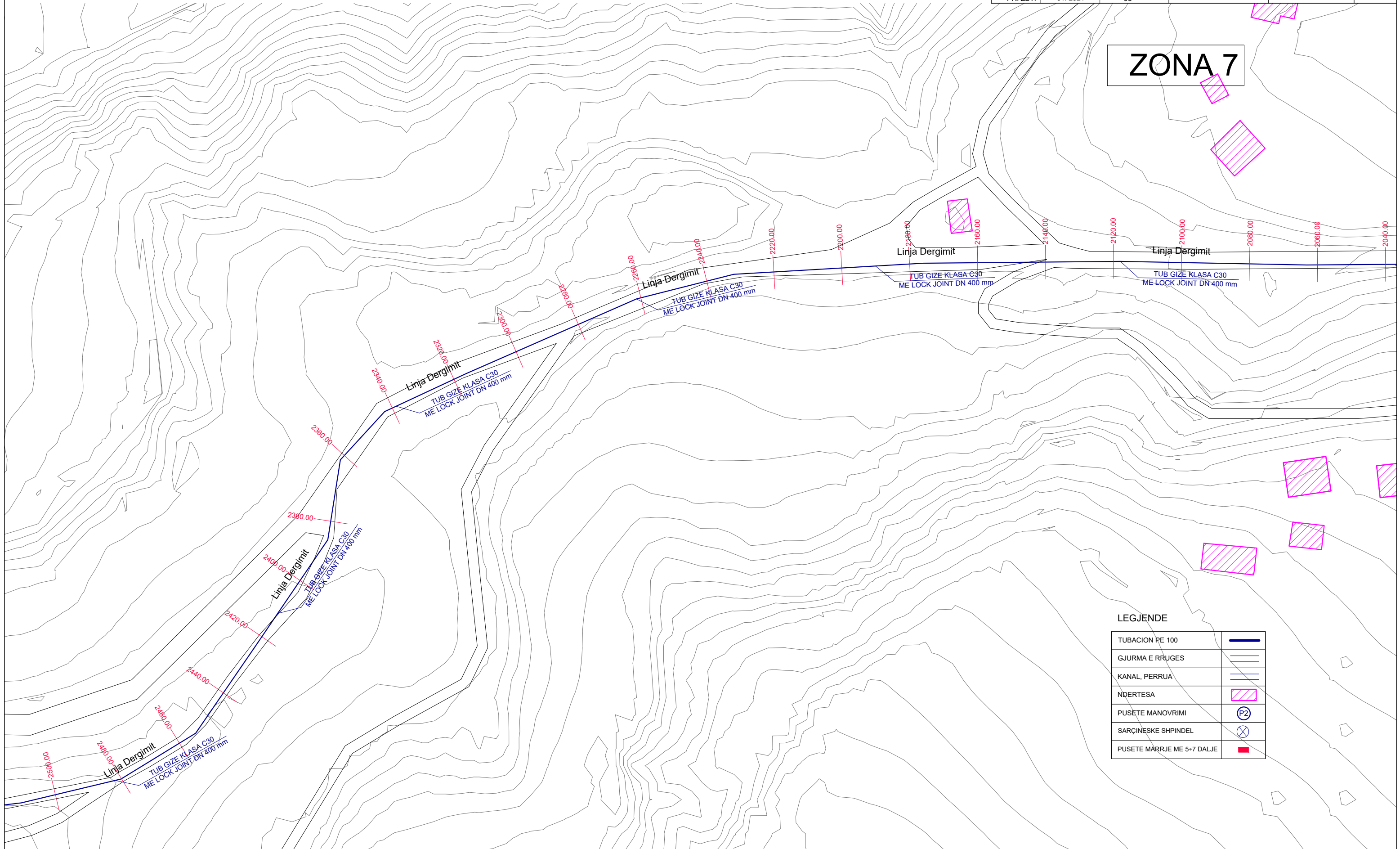

LEGJENDE

| | |
|----------------------------|--|
| TUBACION PE 100 | |
| GJURMA E RRUGES | |
| KANAL, PERRUA | |
| NDERTESA | |
| PUSËTE MANOVRIMI | |
| SARÇINESKE SHPINDEL | |
| PUSËTE MARRJE ME 5+7 DALJE | |

NDËRTIMI I LINJËS SË DËRGIMIT DEPO LIS - BURREL, BASHKIA MAT
 PLANIMETRIA E LINJËS SË DËRGIMIT DEPO LIS - BURREL
 SH 1:1000

"ENGINEERING & LEGAL CONSULTING"

GRUP PROJEKTIMI

| | | | | |
|--|----------|------------|------------------------|-----------------|
| NDËRTIMI I LINJËS SË DËRGIMIT DEPO LIS - BURREL, BASHKIA MAT | | | Inxh. Hidroteknik MSc. | Blerim BRAJA |
| POROSITËS: BASHKIA MAT | | | Inxh. Hidroteknik MSc. | Arlinda GORDANI |
| EMËRTIMI I FLETËS | | | Inxh. Hidroteknik MSc. | Besart SHIMA |
| PLANIMETRIA E LINJËS SË DËRGIMIT | | | Inxh. Hidroteknik MSc. | Enea HALILI |
| FAZA | DATA | NR. FLETËS | Topograf | Artan LATO |
| PR. ZBT. | 01. 2021 | 09 | Inxh. Gjeolog | Florian LILAJ |

ZONA 8

LEGJENDE

| | |
|----------------------------|--|
| TUBACION PE 100 | |
| GJURMA E RRUGES | |
| KANAL, PERRUA | |
| NDERTESA | |
| PUSETE MANOVRIMI | |
| SARÇINESKE SHPINDEL | |
| PUSETE MARRJE ME 5+7 DALJE | |

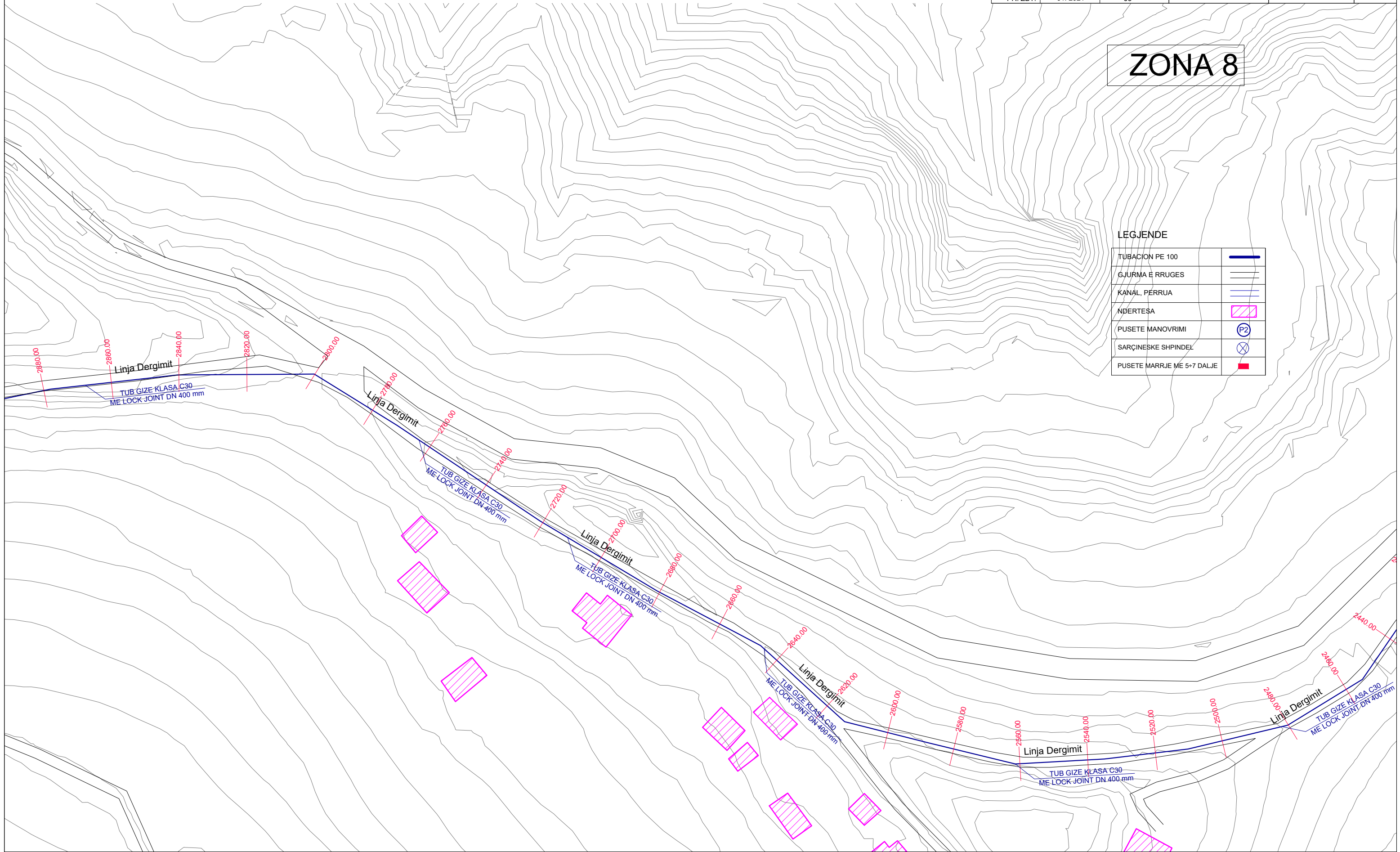

NDËRTIMI I LINJËS SË DËRGIMIT DEPO LIS - BURREL, BASHKIA MAT
 PLANIMETRIA E LINJËS SË DËRGIMIT DEPO LIS - BURREL
 SH 1:1000

"ENGINEERING & LEGAL CONSULTING"

GRUP PROJEKTIMI

| | | | | |
|--|----------|------------|------------------------|-----------------|
| NDËRTIMI I LINJËS SË DËRGIMIT DEPO LIS - BURREL, BASHKIA MAT | | | Inxh. Hidroteknik MSc. | Blerim BRAJA |
| POROSITËS: BASHKIA MAT | | | Inxh. Hidroteknik MSc. | Arlinda GORDANI |
| EMËRTIMI I FLETËS | | | Inxh. Hidroteknik MSc. | Besart SHIMA |
| PLANIMETRIA E LINJËS SË DËRGIMIT | | | Inxh. Hidroteknik MSc. | Enea HALILI |
| FAZA | DATA | NR. FLETËS | Topograf | Artan LATO |
| PR. ZBT. | 01. 2021 | 10 | Inxh. Gjeolog | Florian LILAJ |

ZONA 9

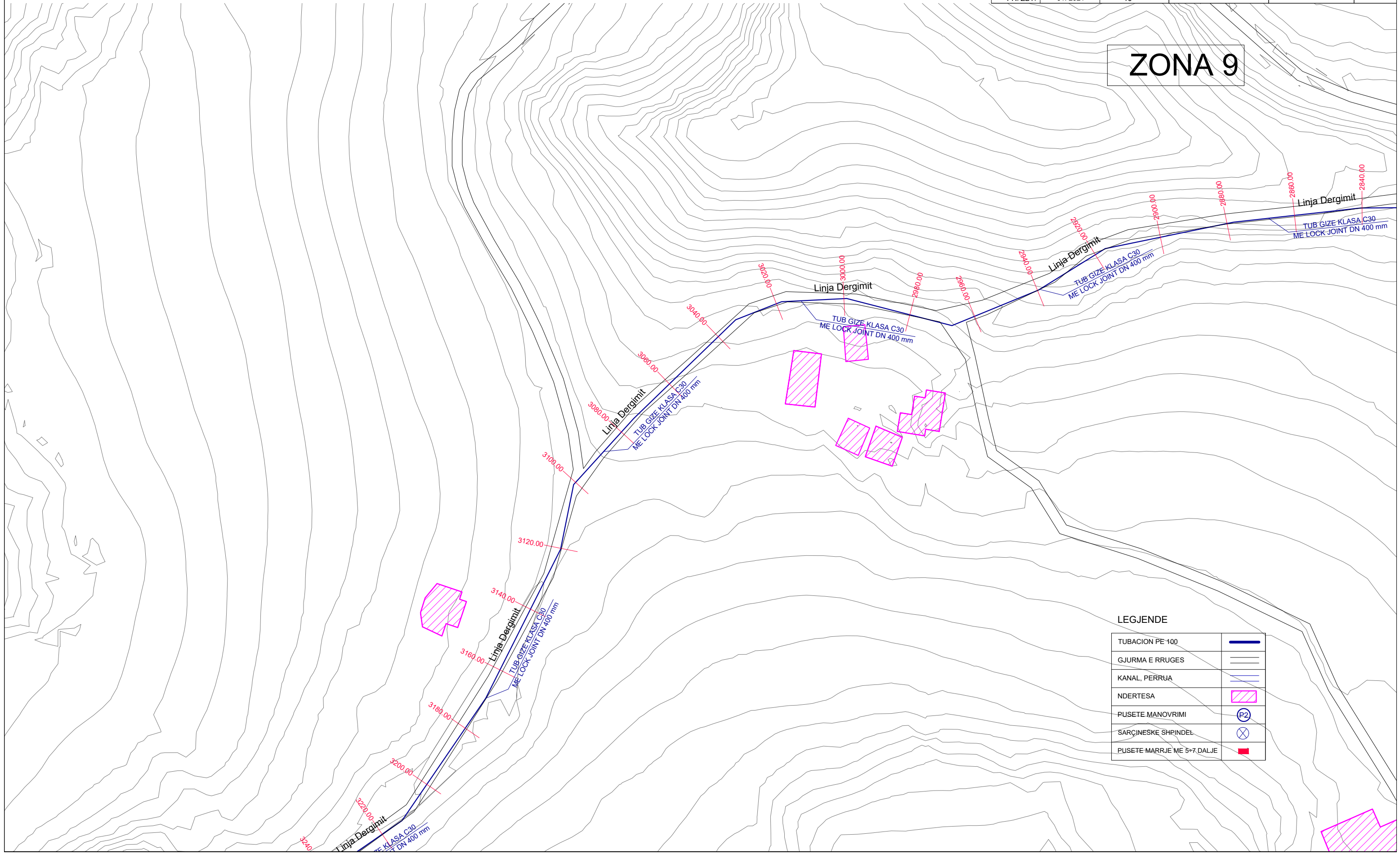

LEGJENDE

| | |
|----------------------------|--|
| TUBACION PE 100 | |
| GJURMA E RRUGES | |
| KANAL, PERRUA | |
| NDERTESA | |
| PUSETE MANOVRIMI | |
| SARÇINESKE SHPINDEL | |
| PUSETE MARRJE ME 5+7 DALJE | |

NDËRTIMI I LINJËS SË DËRGIMIT DEPO LIS - BURREL, BASHKIA MAT
 PLANIMETRIA E LINJËS SË DËRGIMIT DEPO LIS - BURREL
 SH 1:1000

"ENGINEERING & LEGAL CONSULTING"

GRUP PROJEKTIMI

| | | | | |
|--|----------|------------|------------------------|-----------------|
| NDËRTIMI I LINJËS SË DËRGIMIT DEPO LIS - BURREL, BASHKIA MAT | | | Inxh. Hidroteknik MSc. | Blerim BRAJA |
| POROSITËS: BASHKIA MAT | | | Inxh. Hidroteknik MSc. | Arlinda GORDANI |
| EMËRTIMI I FLETËS | | | Inxh. Hidroteknik MSc. | Besart SHIMA |
| PLANIMETRIA E LINJËS SË DËRGIMIT | | | Inxh. Hidroteknik MSc. | Enea HALILI |
| FAZA | DATA | NR. FLETËS | Topograf | Artan LATO |
| PR. ZBT. | 01. 2021 | 11 | Inxh. Gjeolog | Florian LILAJ |

ZONA 10

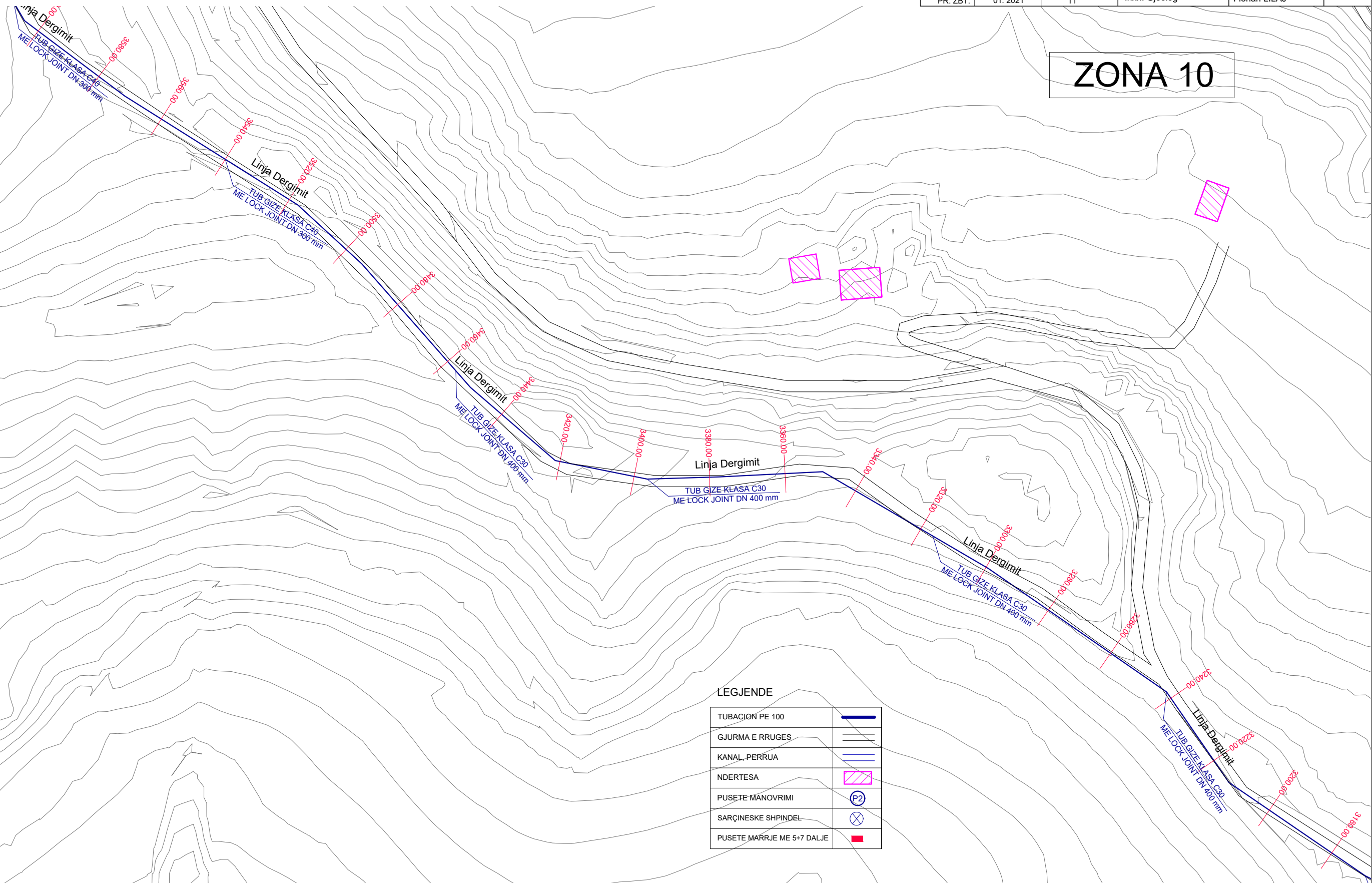

LEGJENDE

| | |
|----------------------------|--|
| TUBACION PE 100 | |
| GJURMA E RRUGES | |
| KANAL, PERRUA | |
| NDERTESA | |
| PUSETE MËNOVRIMI | |
| SARÇINESKE SHPINDEL | |
| PUSETE MARRJE ME 5+7 DALJE | |

NDËRTIMI I LINJËS SË DËRGIMIT DEPO LIS - BURREL, BASHKIA MAT
 PLANIMETRIA E LINJËS SË DËRGIMIT DEPO LIS - BURREL
 SH 1:1000

"ENGINEERING & LEGAL CONSULTING"

GRUP PROJEKTIMI

| | | | | |
|--|----------|------------|------------------------|-----------------|
| NDËRTIMI I LINJËS SË DËRGIMIT DEPO LIS - BURREL, BASHKIA MAT | | | Inxh. Hidroteknik MSc. | Blerim BRAJA |
| POROSITËS: BASHKIA MAT | | | Inxh. Hidroteknik MSc. | Arlinda GORDANI |
| EMËRTIMI I FLETËS | | | Inxh. Hidroteknik MSc. | Besart SHIMA |
| PLANIMETRIA E LINJËS SË DËRGIMIT | | | Inxh. Hidroteknik MSc. | Enea HALILI |
| FAZA | DATA | NR. FLETËS | Topograf | Artan LATO |
| PR. ZBT. | 01. 2021 | 12 | Inxh. Gjeolog | Florian LILAJ |

ZONA 11

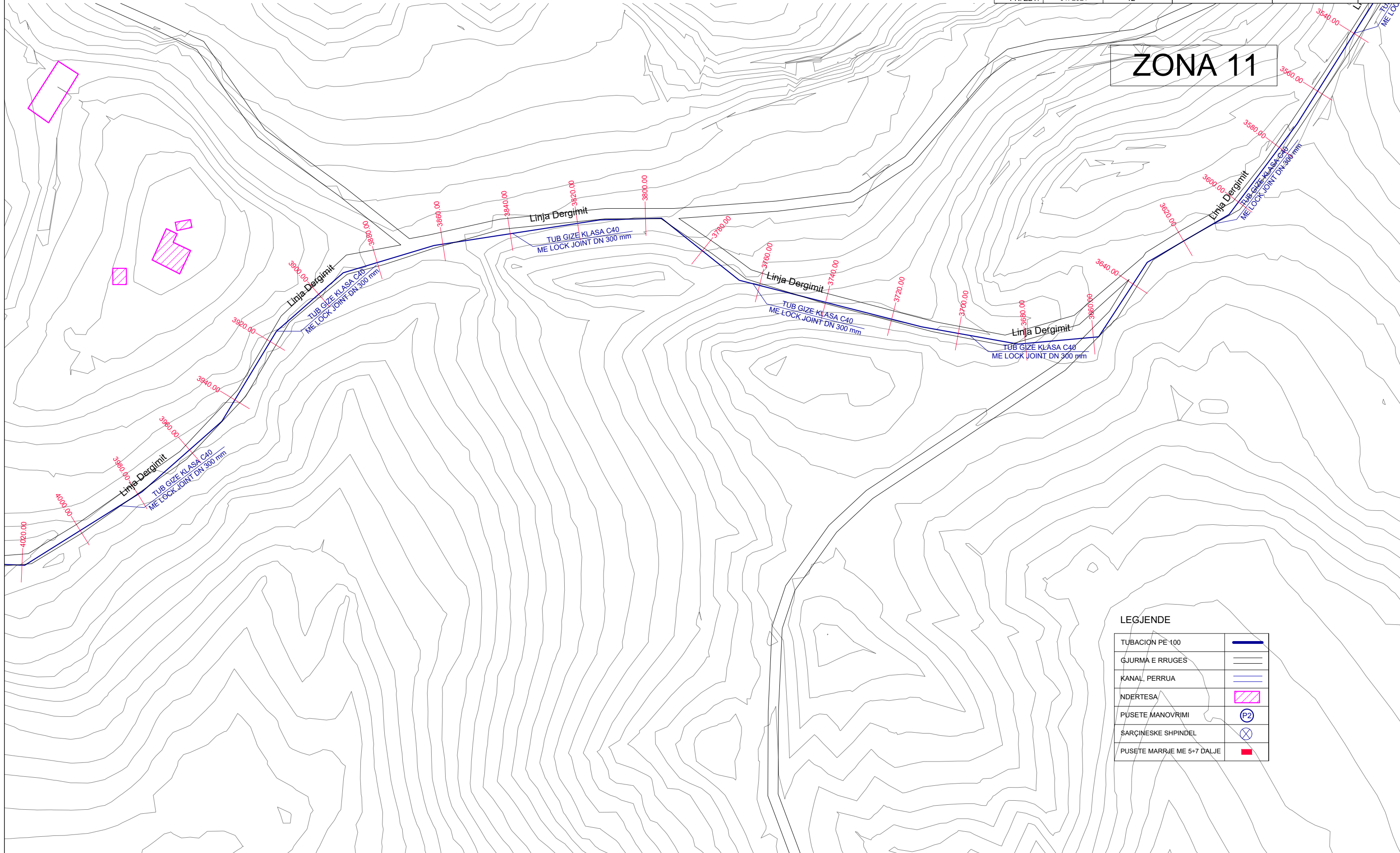

LEGJENDE

| | |
|----------------------------|--|
| TUBACION PË 100 | |
| GJURMA E RRUGES | |
| KANAL, PERRUA | |
| NDËRTESA | |
| PUSËTE MANOVRIMI | |
| SARÇINESKE SHPINDEL | |
| PUSËTE MARRJE ME 5+7 DALJE | |

NDËRTIMI I LINJËS SË DËRGIMIT DEPO LIS - BURREL, BASHKIA MAT
 PLANIMETRIA E LINJËS SË DËRGIMIT DEPO LIS - BURREL
 SH 1:1000

"ENGINEERING & LEGAL CONSULTING"

GRUP PROJEKTIMI

| | | | | |
|--|----------|------------|------------------------|-----------------|
| NDËRTIMI I LINJËS SË DËRGIMIT DEPO LIS - BURREL, BASHKIA MAT | | | Inxh. Hidroteknik MSc. | Blerim BRAJA |
| POROSITËS: BASHKIA MAT | | | Inxh. Hidroteknik MSc. | Arlinda GORDANI |
| EMËRTIMI I FLETËS | | | Inxh. Hidroteknik MSc. | Besart SHIMA |
| PLANIMETRIA E LINJËS SË DËRGIMIT | | | Inxh. Hidroteknik MSc. | Enea HALILI |
| FAZA | DATA | NR. FLETËS | Topograf | Artan LATO |
| PR. ZBT. | 01. 2021 | 13 | Inxh. Gjeolog | Florian LILAJ |

ZONA 12



LEGJENDE

| | |
|----------------------------|--|
| TUBACION PE 100 | |
| GJURMA E RRUGES | |
| KANAL, PERRUA | |
| NDERTESA | |
| PUSETE MANOVRIMI | |
| SARÇINESKE SHPINDEL | |
| PUSETE MARRJE ME 5+7 DALJE | |

NDËRTIMI I LINJËS SË DËRGIMIT DEPO LIS - BURREL, BASHKIA MAT
 PLANIMETRIA E LINJËS SË DËRGIMIT DEPO LIS - BURREL
 SH 1:1000

"ENGINEERING & LEGAL CONSULTING"

GRUP PROJEKTIMI

| | | | | |
|--|----------|------------|------------------------|-----------------|
| NDËRTIMI I LINJËS SË DËRGIMIT DEPO LIS - BURREL, BASHKIA MAT | | | Inxh. Hidroteknik MSc. | Blerim BRAJA |
| POROSITËS: BASHKIA MAT | | | Inxh. Hidroteknik MSc. | Arlinda GORDANI |
| EMËRTIMI I FLETËS | | | Inxh. Hidroteknik MSc. | Besart SHIMA |
| PLANIMETRIA E LINJËS SË DËRGIMIT | | | Inxh. Hidroteknik MSc. | Enea HALILI |
| FAZA | DATA | NR. FLETËS | Topograf | Artan LATO |
| PR. ZBT. | 01. 2021 | 14 | Inxh. Gjeolog | Florian LILAJ |

ZONA 13

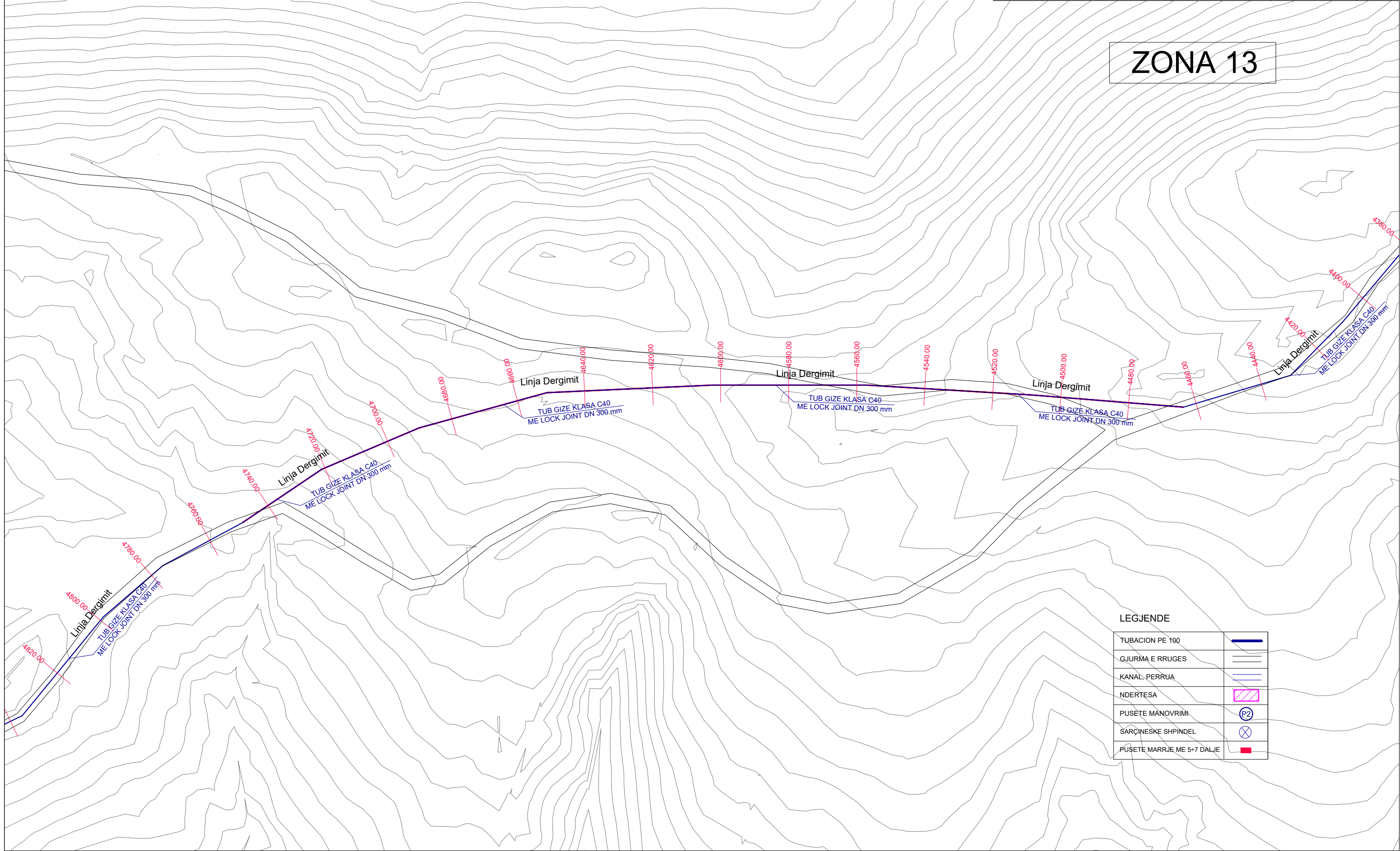

LEGJENDE

| | |
|----------------------------|--|
| TUBACION PE 100 | |
| GJURMA E RRUGES | |
| KANAL, PERRUA | |
| NDERTESA | |
| PUSËTE MANOVRIMI | |
| SARÇINESKE SHPINDEL | |
| PUSËTE MARRJE ME 5+7 DALJE | |

NDËRTIMI I LINJËS SË DËRGIMIT DEPO LIS - BURREL, BASHKIA MAT
 PLANIMETRIA E LINJËS SË DËRGIMIT DEPO LIS - BURREL
 SH 1:1000

"ENGINEERING & LEGAL CONSULTING"

GRUP PROJEKTIMI

| | | | | |
|--|----------|------------|------------------------|-----------------|
| NDËRTIMI I LINJËS SË DËRGIMIT DEPO LIS - BURREL, BASHKIA MAT | | | Inxh. Hidroteknik MSc. | Blerim BRAJA |
| POROSITES: BASHKIA MAT | | | Inxh. Hidroteknik MSc. | Arlinda GORDANI |
| EMËRTIMI I FLETËS | | | Inxh. Hidroteknik MSc. | Besart SHIMA |
| PLANIMETRIA E LINJËS SË DËRGIMIT | | | Inxh. Hidroteknik MSc. | Enea HALILI |
| FAZA | DATA | NR. FLETËS | Topograf | Artan LATO |
| PR. ZBT. | 01. 2021 | 15 | Inxh. Gjeolog | Florian LILAJ |

ZONA 14

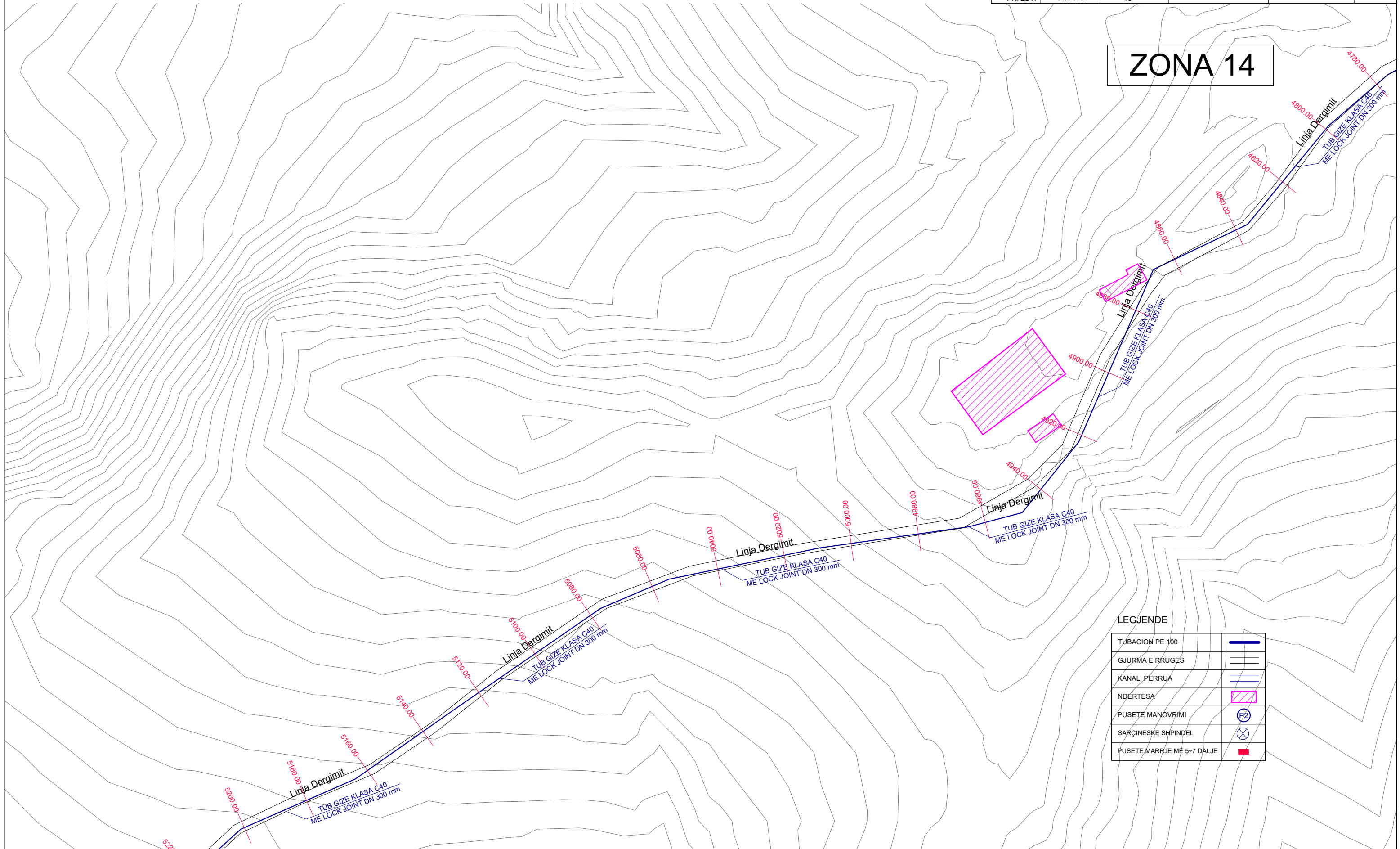

LEGJENDE

| | |
|----------------------------|--|
| TUBACION PE 100 | |
| GJURMA E RRUGES | |
| KANAL, PËRRUA | |
| NDËRTESA | |
| PUSËTE MANOVRIMI | |
| SARÇINESKE SHPINDEL | |
| PUSËTE MARRJE ME 5-7 DALJE | |

NDËRTIMI I LINJËS SË DËRGIMIT DEPO LIS - BURREL, BASHKIA MAT
 PLANIMETRIA E LINJËS SË DËRGIMIT DEPO LIS - BURREL
 SH 1:1000

"ENGINEERING & LEGAL CONSULTING"

GRUP PROJEKTIMI

| | | | | |
|--|----------|------------|------------------------|-----------------|
| NDËRTIMI I LINJËS SË DËRGIMIT DEPO LIS - BURREL, BASHKIA MAT | | | Inxh. Hidroteknik MSc. | Blerim BRAJA |
| POROSITËS: BASHKIA MAT | | | Inxh. Hidroteknik MSc. | Arlinda GORDANI |
| EMËRTIMI I FLETËS | | | Inxh. Hidroteknik MSc. | Besart SHIMA |
| PLANIMETRIA E LINJËS SË DËRGIMIT | | | Inxh. Hidroteknik MSc. | Enea HALILI |
| FAZA | DATA | NR. FLETËS | Topograf | Artan LATO |
| PR. ZBT. | 01. 2021 | 16 | Inxh. Gjeolog | Florian LILAJ |

ZONA 15

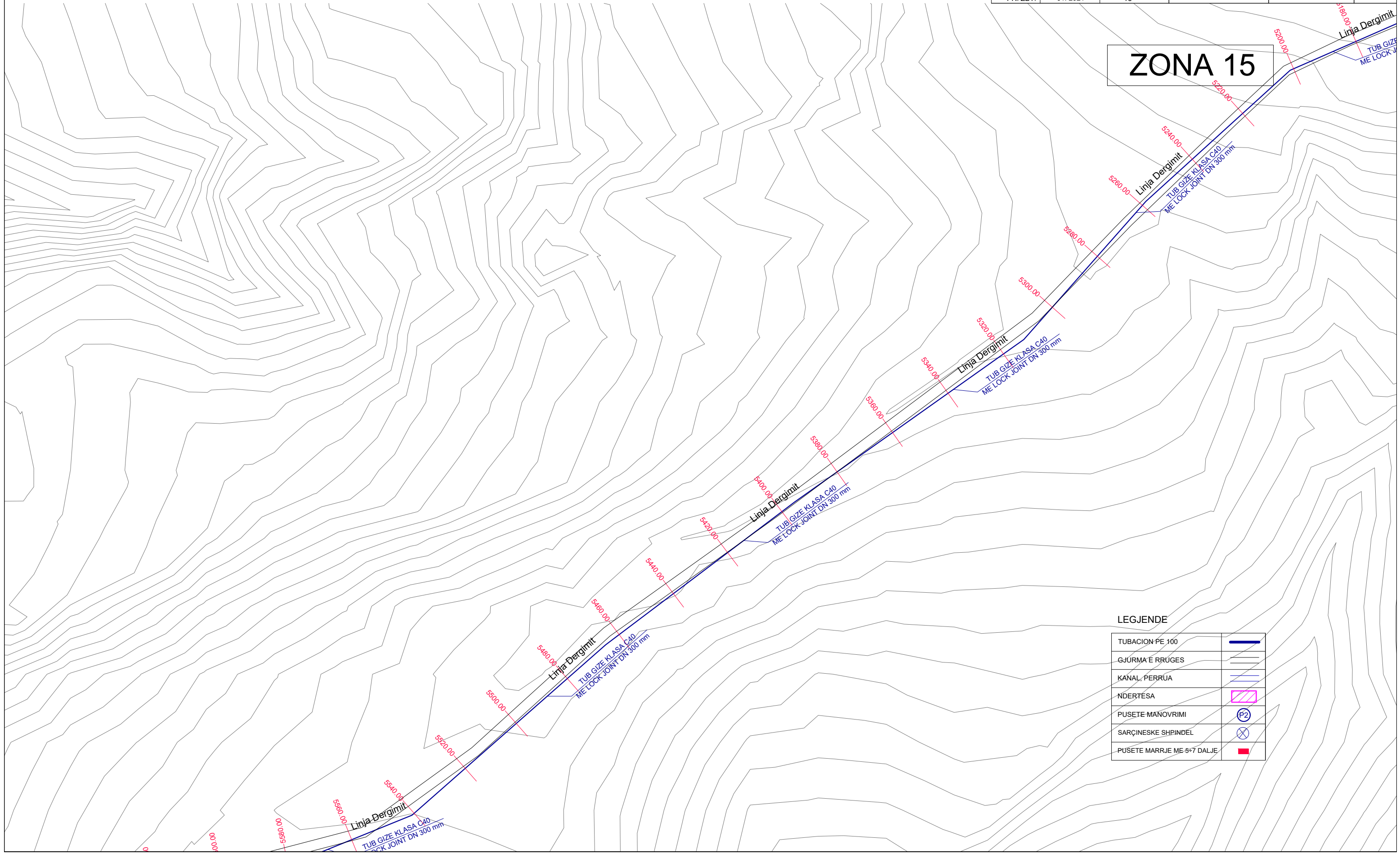

LEGJENDE

| | |
|----------------------------|--|
| TUBACION PE 100 | |
| GJURMA E RRUGES | |
| KANAL, PERRUA | |
| NDERTESA | |
| PUSETE MANOVRIMI | |
| SARÇINESKE SHPINDËL | |
| PUSETE MARRJE ME 6*7 DALJE | |

NDËRTIMI I LINJËS SË DËRGIMIT DEPO LIS - BURREL, BASHKIA MAT
 PLANIMETRIA E LINJËS SË DËRGIMIT DEPO LIS - BURREL
 SH 1:1000

"ENGINEERING & LEGAL CONSULTING"

GRUP PROJEKTIMI

| | | | | |
|--|----------|------------|------------------------|-----------------|
| NDËRTIMI I LINJËS SË DËRGIMIT DEPO LIS - BURREL, BASHKIA MAT | | | Inxh. Hidroteknik MSc. | Blerim BRAJA |
| POROSITËS: BASHKIA MAT | | | Inxh. Hidroteknik MSc. | Arlinda GORDANI |
| EMERTIMI I FLETËS | | | Inxh. Hidroteknik MSc. | Besart SHIMA |
| PLANIMETRIA E LINJËS SË DËRGIMIT | | | Inxh. Hidroteknik MSc. | Enea HALILI |
| FAZA | DATA | NR. FLETËS | Topograf | Artan LATO |
| PR. ZBT. | 01. 2021 | 17 | Inxh. Gjeolog | Florian LILAJ |

ZONA 16

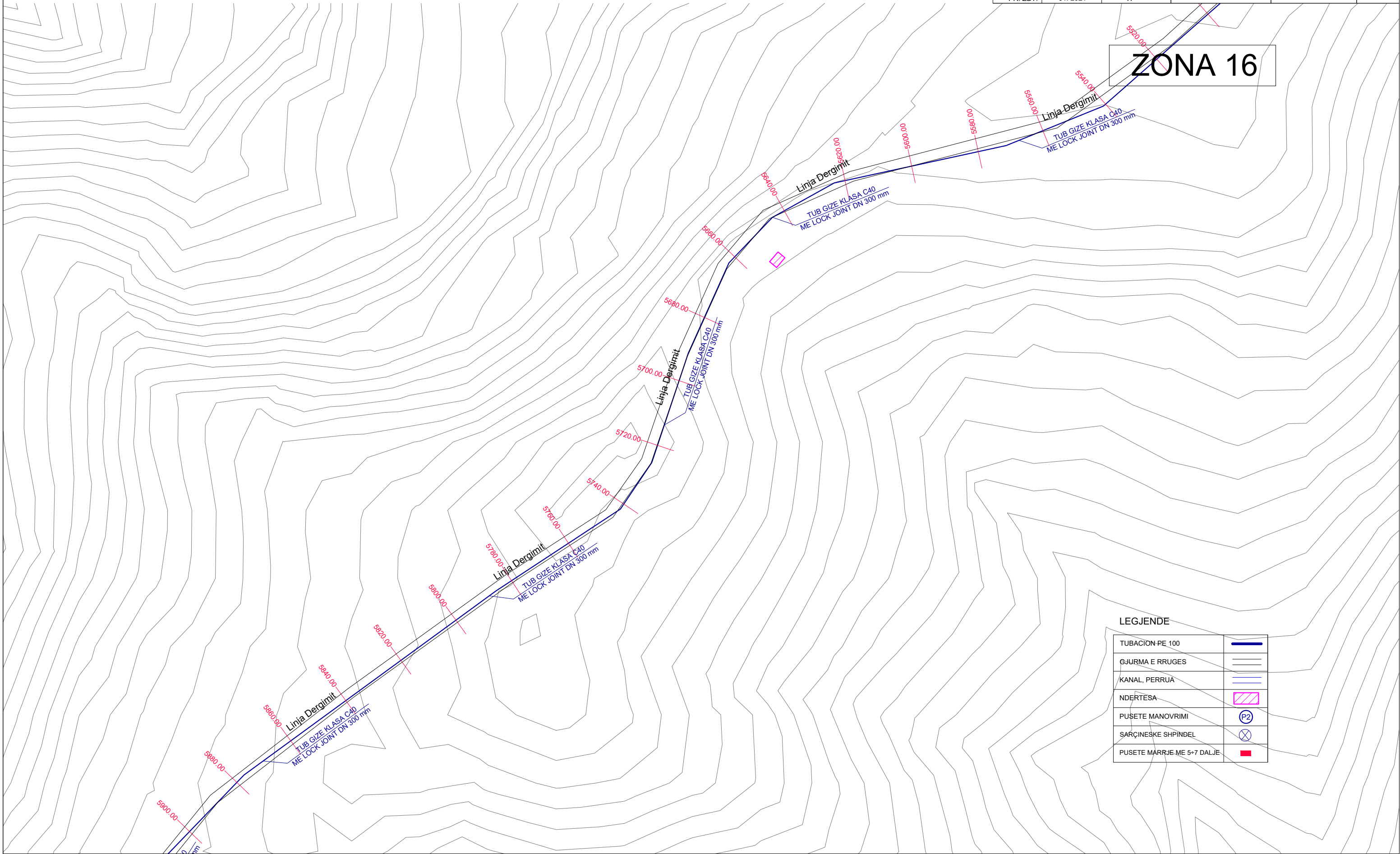

LEGJENDE

| | |
|----------------------------|--|
| TUBACION-PE 100 | |
| GJURMA E RRUGES | |
| KANAL, PERRUA | |
| NDËRTESA | |
| PUSETE MANOVRIMI | |
| SARÇINESKE SHPINDEL | |
| PUSETE MARRJE ME 5+7 DALJE | |

NDËRTIMI I LINJËS SË DËRGIMIT DEPO LIS - BURREL, BASHKIA MAT
 PLANIMETRIA E LINJËS SË DËRGIMIT DEPO LIS - BURREL
 SH 1:1000

"ENGINEERING & LEGAL CONSULTING"

GRUP PROJEKTIMI

| | | | | |
|--|----------|------------|------------------------|-----------------|
| NDËRTIMI I LINJËS SË DËRGIMIT DEPO LIS - BURREL, BASHKIA MAT | | | Inxh. Hidroteknik MSc. | Blerim BRAJA |
| POROSITËS: BASHKIA MAT | | | Inxh. Hidroteknik MSc. | Arlinda GORDANI |
| EMËRTIMI I FLETËS | | | Inxh. Hidroteknik MSc. | Besart SHIMA |
| PLANIMETRIA E LINJËS SË DËRGIMIT | | | Inxh. Hidroteknik MSc. | Enea HALILI |
| FAZA | DATA | NR. FLETËS | Topograf | Artan LATO |
| PR. ZBT. | 01. 2021 | 18 | Inxh. Gjeolog | Florian LILAJ |

ZONA 17

LEGJENDE

| | |
|----------------------------|--|
| TUBACION PE 100 | |
| GJURMA E RRUGES | |
| KANAL, PERRUA | |
| NDERTESA | |
| PUSËTE MANOVRIMI | |
| SARÇINESKE SHPINDEL | |
| PUSËTE MARRJE ME 5+7 DALJE | |

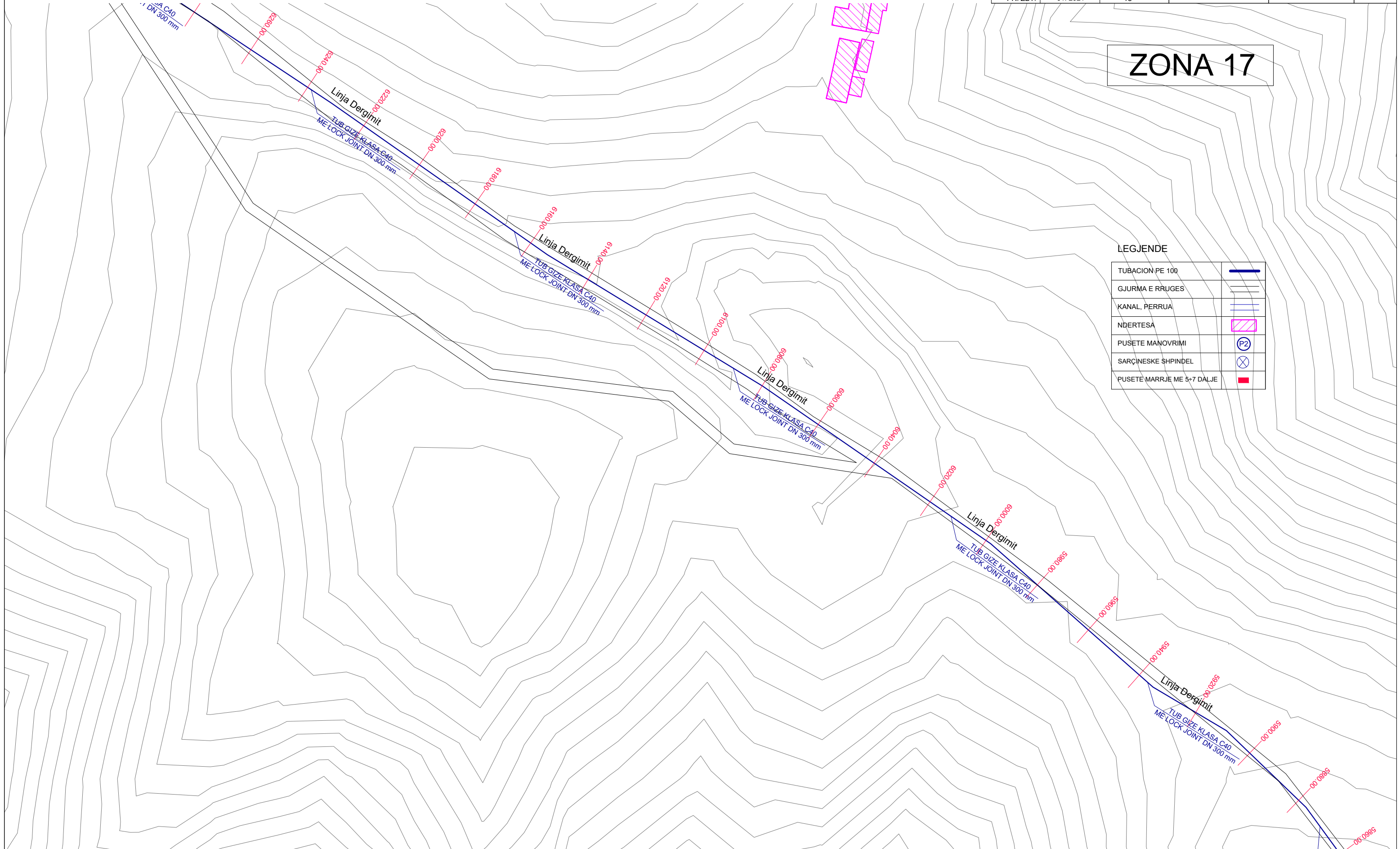

NDËRTIMI I LINJËS SË DËRGIMIT DEPO LIS - BURREL, BASHKIA MAT
 PLANIMETRIA E LINJËS SË DËRGIMIT DEPO LIS - BURREL
 SH 1:1000

"ENGINEERING & LEGAL CONSULTING"

GRUP PROJEKTIMI

| | | | | |
|--|----------|------------|------------------------|-----------------|
| NDËRTIMI I LINJËS SË DËRGIMIT DEPO LIS - BURREL, BASHKIA MAT | | | Inxh. Hidroteknik MSc. | Blerim BRAJA |
| POROSITËS: BASHKIA MAT | | | Inxh. Hidroteknik MSc. | Arlinda GORDANI |
| EMERTIMI I FLETËS | | | Inxh. Hidroteknik MSc. | Besart SHIMA |
| PLANIMETRIA E LINJËS SË DËRGIMIT | | | Inxh. Hidroteknik MSc. | Enea HALILI |
| FAZA | DATA | NR. FLETËS | Topograf | Artan LATO |
| PR. ZBT. | 01. 2021 | 19 | Inxh. Gjeolog | Florian LILAJ |

ZONA 18

LEGJENDE

| | |
|----------------------------|--|
| TUBACION PE 100 | |
| GJURMA E RRUJES | |
| KANAL, PERRUA | |
| NDERTESA | |
| PUSETE MANOVRIMI | |
| SARÇINESKE SHPINDEL | |
| PUSETE MARRJE ME 5+7 DALJE | |

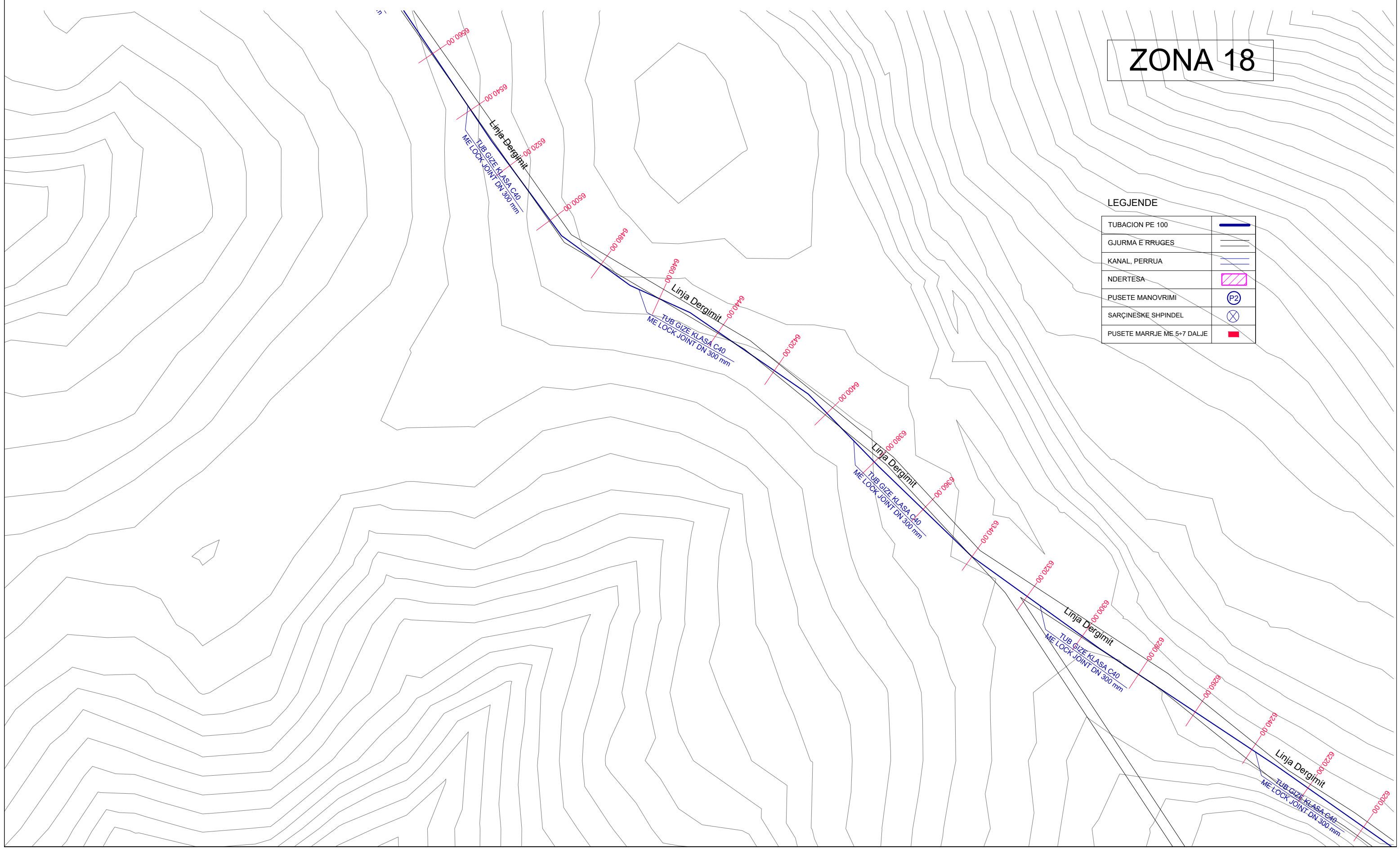

NDËRTIMI I LINJËS SË DËRGIMIT DEPO LIS - BURREL, BASHKIA MAT
 PLANIMETRIA E LINJËS SË DËRGIMIT DEPO LIS - BURREL
 SH 1:1000

"ENGINEERING & LEGAL CONSULTING"

GRUP PROJEKTIMI

| | | | | |
|--|----------|------------|------------------------|-----------------|
| NDËRTIMI I LINJËS SË DËRGIMIT DEPO LIS - BURREL, BASHKIA MAT | | | Inxh. Hidroteknik MSc. | Blerim BRAJA |
| POROSITËS: BASHKIA MAT | | | Inxh. Hidroteknik MSc. | Arlinda GORDANI |
| EMËRTIMI I FLETËS | | | Inxh. Hidroteknik MSc. | Besart SHIMA |
| PLANIMETRIA E LINJËS SË DËRGIMIT | | | Inxh. Hidroteknik MSc. | Enea HALILI |
| FAZA | DATA | NR. FLETËS | Topograf | Artan LATO |
| PR. ZBT. | 01. 2021 | 20 | Inxh. Gjeolog | Florian LILAJ |

ZONA 19

LEGJENDE

| | |
|----------------------------|--|
| TUBACION PE 100 | |
| GJURMA E RRUGES | |
| KANAL, PERRUA | |
| NDERTESA | |
| PUSETE MANOVRIMI | |
| SARÇINESKE SHPINDEL | |
| PUSETE MARRJE ME 5+7 DALJE | |

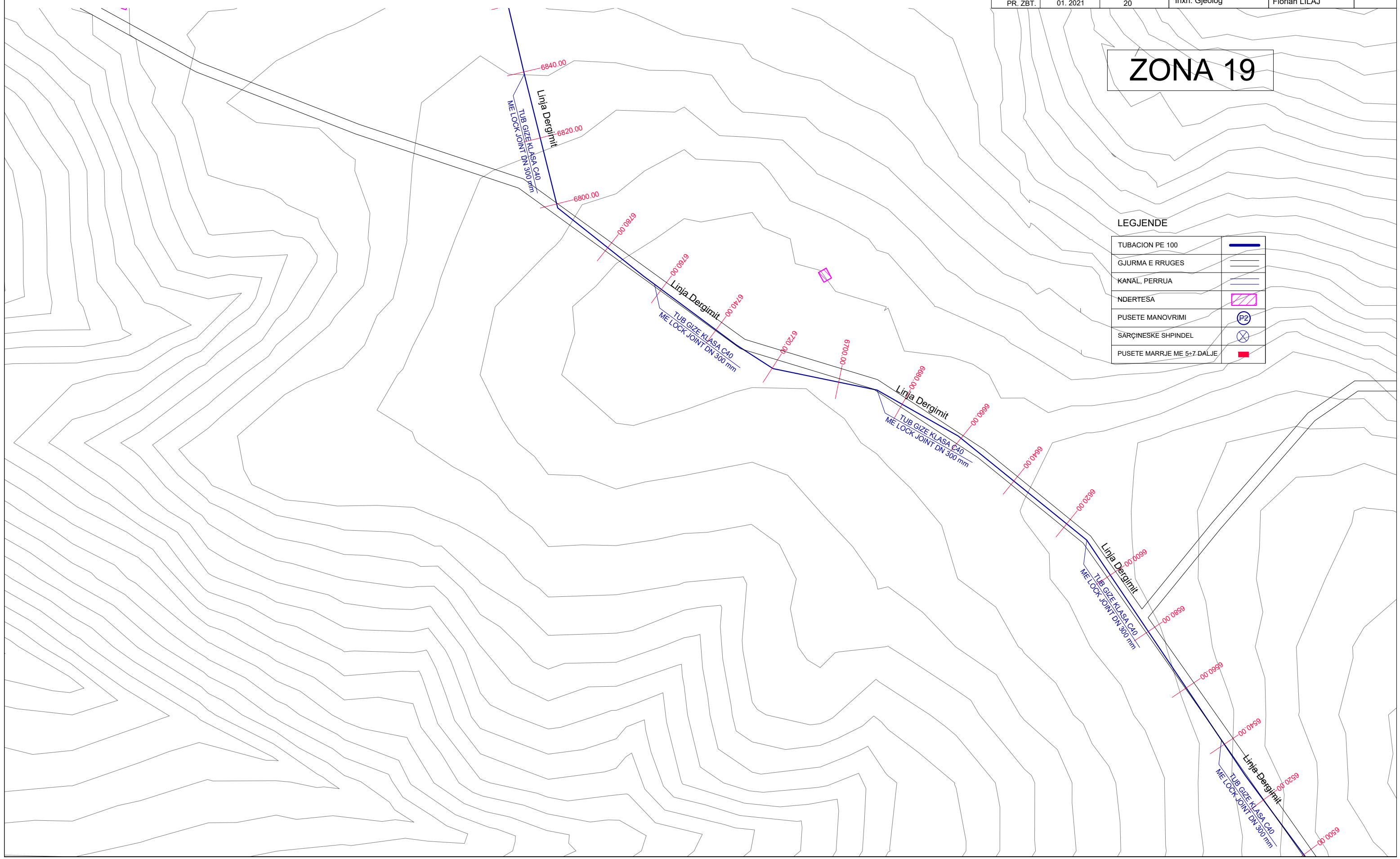

NDËRTIMI I LINJËS SË DËRGIMIT DEPO LIS - BURREL, BASHKIA MAT
 PLANIMETRIA E LINJËS SË DËRGIMIT DEPO LIS - BURREL
 SH 1:1000

"ENGINEERING & LEGAL CONSULTING"

GRUP PROJEKTIMI

| | | | | |
|--|----------|------------|------------------------|-----------------|
| NDËRTIMI I LINJËS SË DËRGIMIT DEPO LIS - BURREL, BASHKIA MAT | | | Inxh. Hidroteknik MSc. | Blerim BRAJA |
| POROSITËS: BASHKIA MAT | | | Inxh. Hidroteknik MSc. | Arlinda GORDANI |
| EMËRTIMI I FLETËS | | | Inxh. Hidroteknik MSc. | Besart SHIMA |
| PLANIMETRIA E LINJËS SË DËRGIMIT | | | Inxh. Hidroteknik MSc. | Enea HALILI |
| FAZA | DATA | NR. FLETËS | Topograf | Artan LATO |
| PR. ZBT. | 01. 2021 | 21 | Inxh. Gjeolog | Florian LILAJ |

ZONA 20

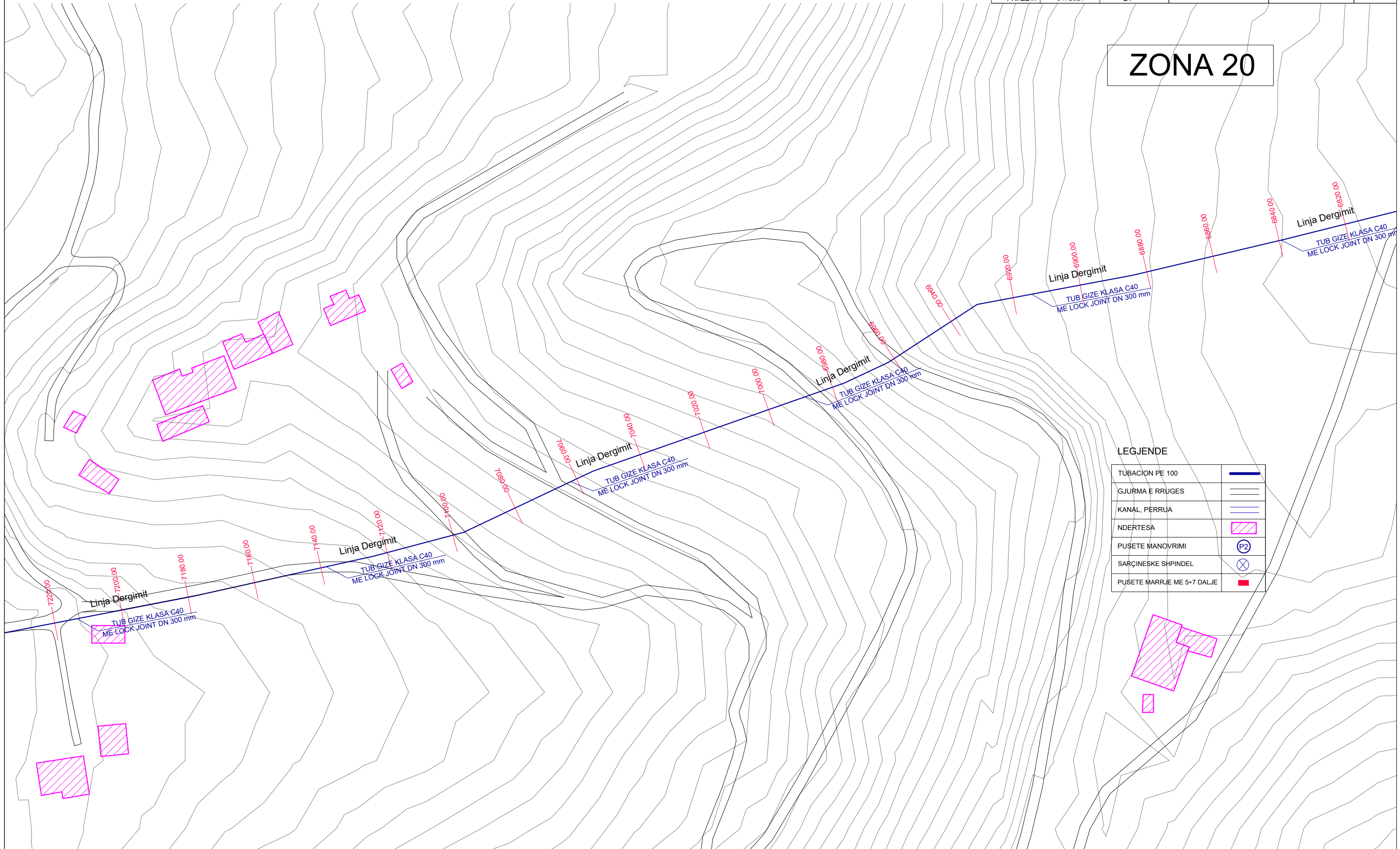

LEGJENDE

| | |
|----------------------------|--|
| TUBACION PE 100 | |
| GJURMA E RRUGES | |
| KANAL, PËRRUA | |
| NDERTESA | |
| PUSETE MANOVRIMI | |
| SARÇINESKE SHPINDEL | |
| PUSETE MARRJE ME 5+7 DALJE | |

NDËRTIMI I LINJËS SË DËRGIMIT DEPO LIS - BURREL, BASHKIA MAT
 PLANIMETRIA E LINJËS SË DËRGIMIT DEPO LIS - BURREL
 SH 1:1000

"ENGINEERING & LEGAL CONSULTING"

GRUP PROJEKTIMI

| | | | | |
|--|----------|------------|------------------------|-----------------|
| NDËRTIMI I LINJËS SË DËRGIMIT DEPO LIS - BURREL, BASHKIA MAT | | | Inxh. Hidroteknik MSc. | Blerim BRAJA |
| POROSITËS: BASHKIA MAT | | | Inxh. Hidroteknik MSc. | Arlinda GORDANI |
| EMËRTIMI I FLETËS | | | Inxh. Hidroteknik MSc. | Besart SHIMA |
| PLANIMETRIA E LINJËS SË DËRGIMIT | | | Inxh. Hidroteknik MSc. | Enea HALILI |
| FAZA | DATA | NR. FLETËS | Topograf | Artan LATO |
| PR. ZBT. | 01. 2021 | 22 | Inxh. Gjeolog | Florian LILAJ |

ZONA 21

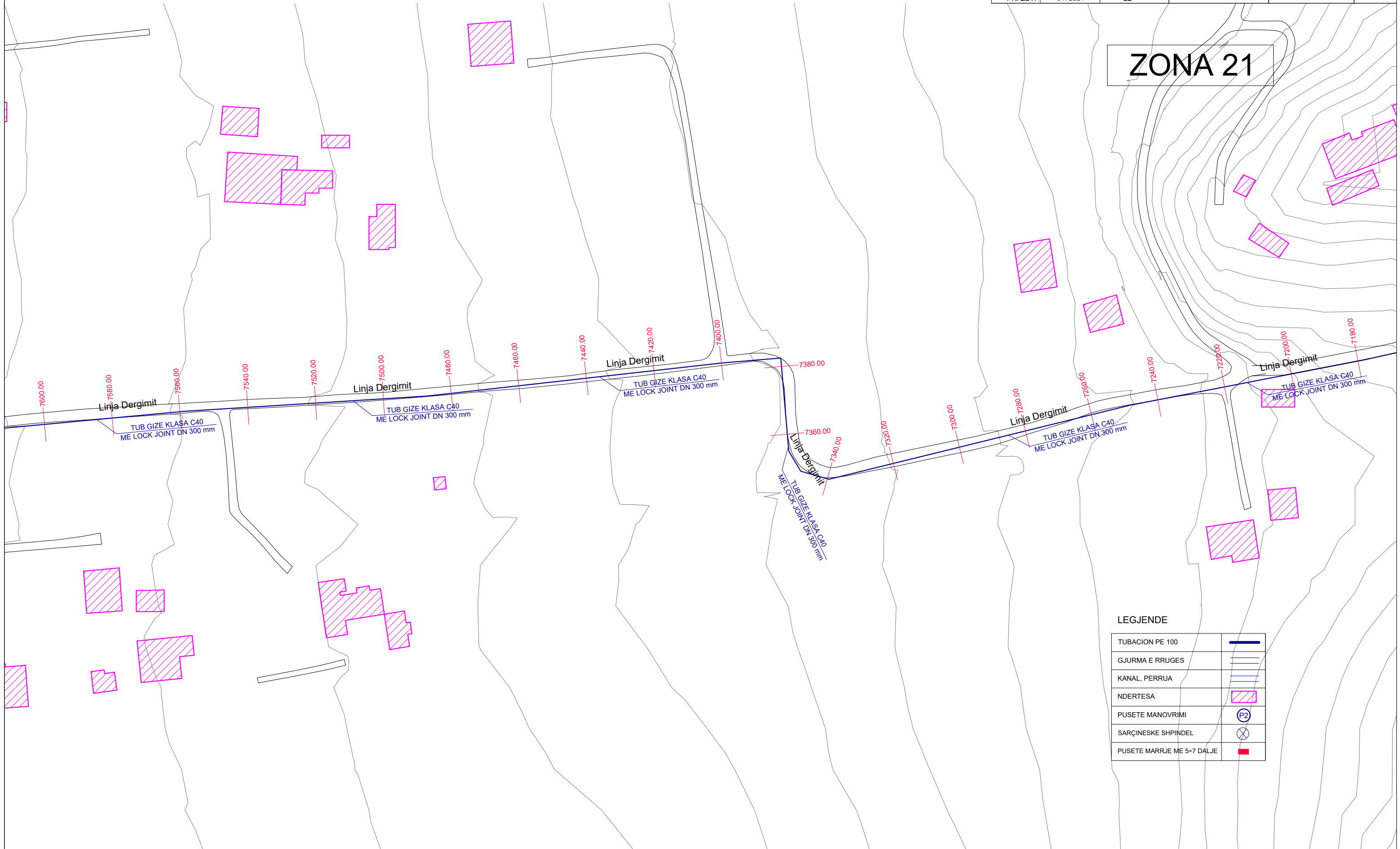

LEGJENDE

| | |
|----------------------------|--|
| TUBACION PE 100 | |
| GJURMA E RRUGES | |
| KANAL, PERRUA | |
| NDERTESA | |
| PUSETE MANOVRIMI | |
| SARÇINESKE SHPINDEL | |
| PUSETE MARRJE ME 5+7 DALJE | |

NDËRTIMI I LINJËS SË DËRGIMIT DEPO LIS - BURREL, BASHKIA MAT
 PLANIMETRIA E LINJËS SË DËRGIMIT DEPO LIS - BURREL
 SH 1:1000

"ENGINEERING & LEGAL CONSULTING"

GRUP PROJEKTIMI

| | | | | |
|--|----------|------------|------------------------|-----------------|
| NDËRTIMI I LINJËS SË DËRGIMIT DEPO LIS - BURREL, BASHKIA MAT | | | Inxh. Hidroteknik MSc. | Blerim BRAJA |
| POROSITËS: BASHKIA MAT | | | Inxh. Hidroteknik MSc. | Arlinda GORDANI |
| EMËRTIMI I FLETËS | | | Inxh. Hidroteknik MSc. | Besart SHIMA |
| PLANIMETRIA E LINJËS SË DËRGIMIT | | | Inxh. Hidroteknik MSc. | Enea HALILI |
| FAZA | DATA | NR. FLETËS | Topograf | Artan LATO |
| PR. ZBT. | 01. 2021 | 23 | Inxh. Gjeolog | Florian LILAJ |

ZONA 22

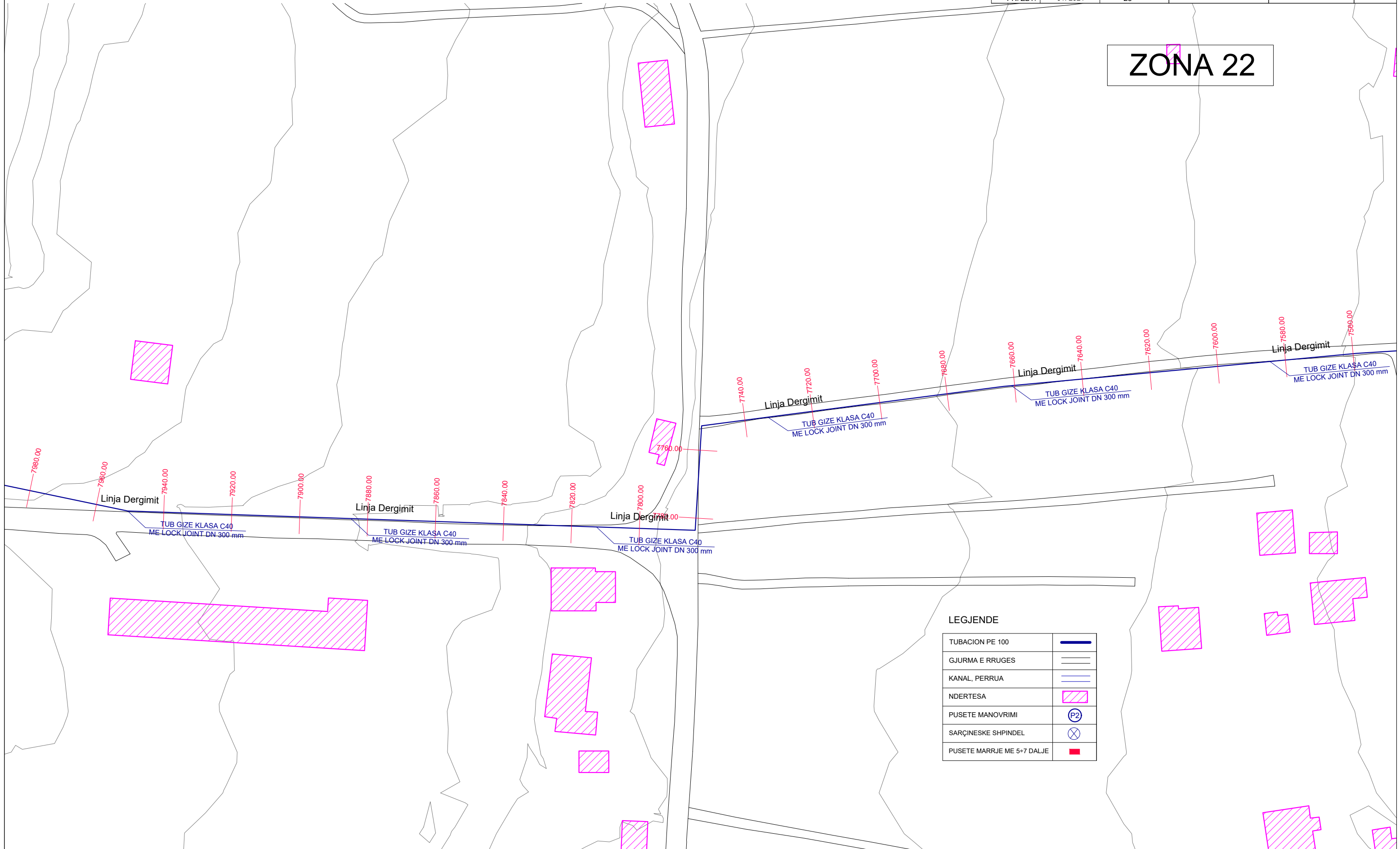

LEGJENDE

| | |
|----------------------------|--|
| TUBACION PE 100 | |
| GJURMA E RRUGES | |
| KANAL, PERRUA | |
| NDERTESA | |
| PUSETE MANOVRIMI | |
| SARÇINESKE SHPINDEL | |
| PUSETE MARRJE ME 5+7 DALJE | |

NDËRTIMI I LINJËS SË DËRGIMIT DEPO LIS - BURREL, BASHKIA MAT
 PLANIMETRIA E LINJËS SË DËRGIMIT DEPO LIS - BURREL
 SH 1:1000

"ENGINEERING & LEGAL CONSULTING"

GRUP PROJEKTIMI

| | | | | |
|--|----------|------------|------------------------|-----------------|
| NDËRTIMI I LINJËS SË DËRGIMIT DEPO LIS - BURREL, BASHKIA MAT | | | Inxh. Hidroteknik MSc. | Blerim BRAJA |
| POROSITËS: BASHKIA MAT | | | Inxh. Hidroteknik MSc. | Arlinda GORDANI |
| EMËRTIMI I FLETËS | | | Inxh. Hidroteknik MSc. | Besart SHIMA |
| PLANIMETRIA E LINJËS SË DËRGIMIT | | | Inxh. Hidroteknik MSc. | Enea HALILI |
| FAZA | DATA | NR. FLETËS | Topograf | Artan LATO |
| PR. ZBT. | 01. 2021 | 24 | Inxh. Gjeolog | Florian LILAJ |

ZONA 23

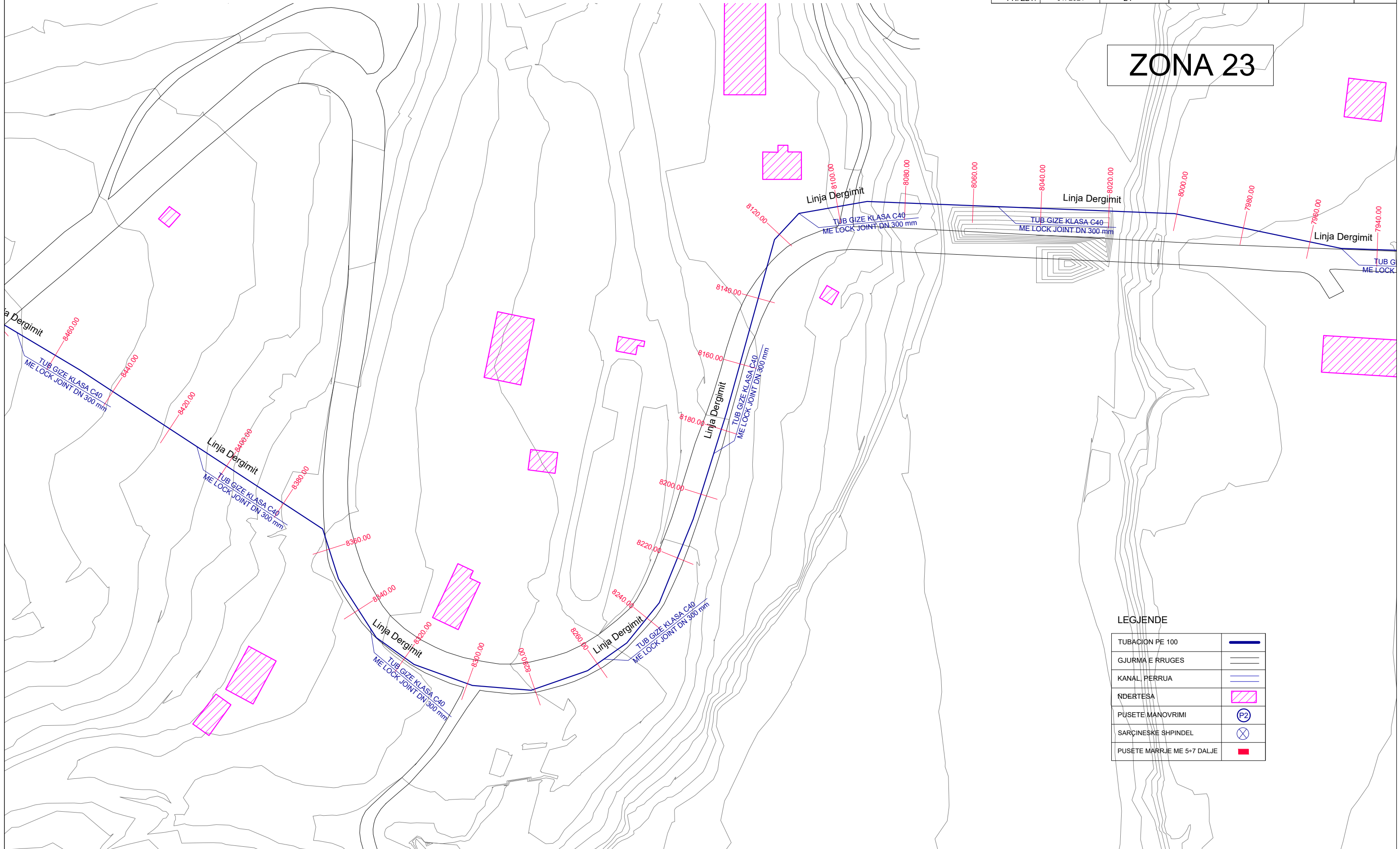

LEGJENDE

| | |
|----------------------------|--|
| TUBACION PE 100 | |
| GJURMA E RRUGES | |
| KANAL PERRUA | |
| NDERTESA | |
| PËSETE MANOVRIMI | |
| SARÇINESKE SHPINDEL | |
| PËSETE MARRJE ME 5+7 DALJE | |

NDËRTIMI I LINJËS SË DËRGIMIT DEPO LIS - BURREL, BASHKIA MAT
 PLANIMETRIA E LINJËS SË DËRGIMIT DEPO LIS - BURREL
 SH 1:1000

"ENGINEERING & LEGAL CONSULTING"

GRUP PROJEKTIMI

| | | | | |
|--|----------|------------|------------------------|-----------------|
| NDËRTIMI I LINJËS SË DËRGIMIT DEPO LIS - BURREL, BASHKIA MAT | | | Inxh. Hidroteknik MSc. | Blerim BRAJA |
| POROSITËS: BASHKIA MAT | | | Inxh. Hidroteknik MSc. | Arlinda GORDANI |
| EMËRTIMI I FLETËS | | | Inxh. Hidroteknik MSc. | Besart SHIMA |
| PLANIMETRIA E LINJËS SË DËRGIMIT | | | Inxh. Hidroteknik MSc. | Enea HALILI |
| FAZA | DATA | NR. FLETËS | Topograf | Artan LATO |
| PR. ZBT. | 01. 2021 | 25 | Inxh. Gjeolog | Florian LILAJ |

ZONA 24

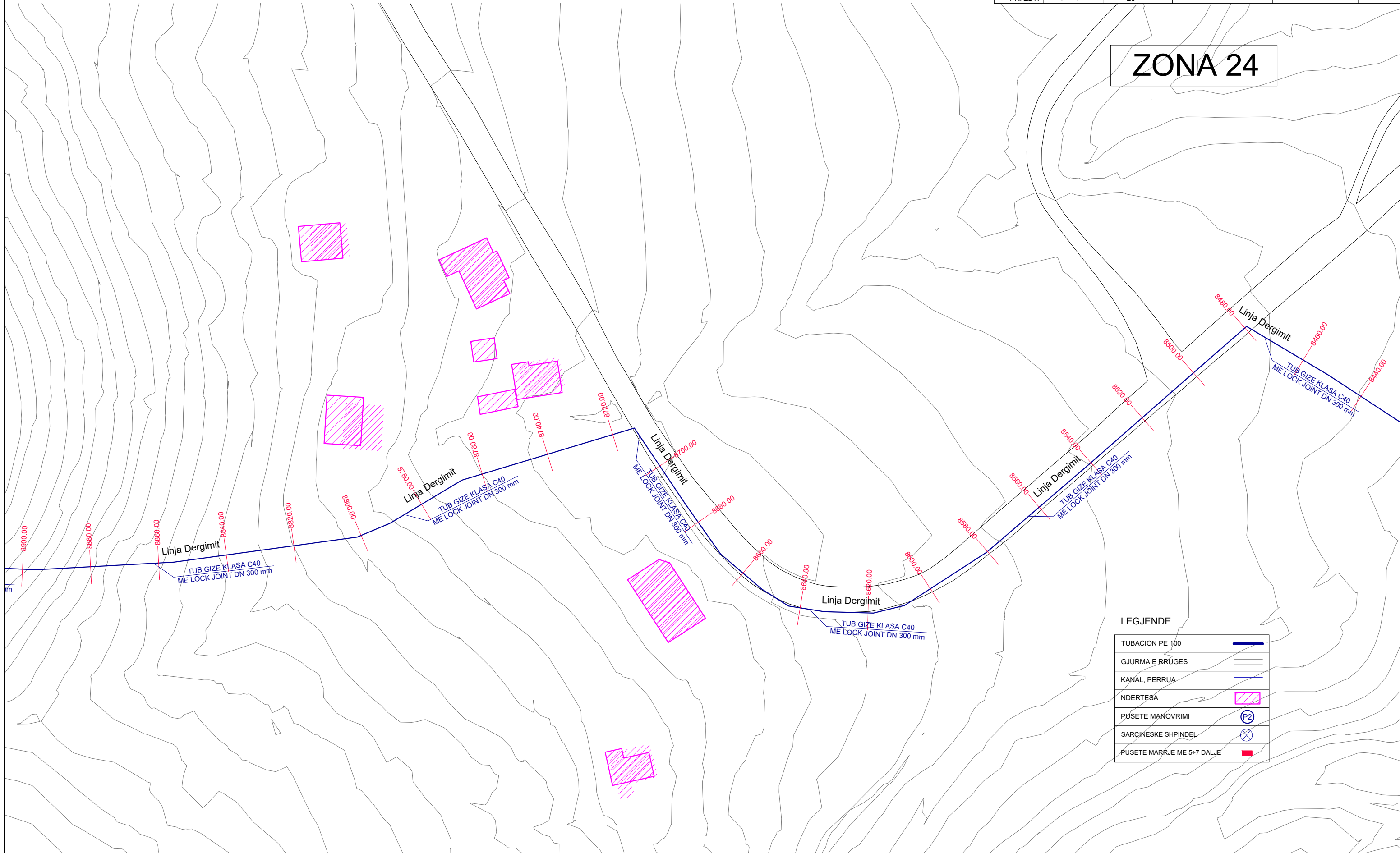

NDËRTIMI I LINJËS SË DËRGIMIT DEPO LIS - BURREL, BASHKIA MAT
 PLANIMETRIA E LINJËS SË DËRGIMIT DEPO LIS - BURREL
 SH 1:1000

"ENGINEERING & LEGAL CONSULTING"

GRUP PROJEKTIMI

| | | | | |
|--|----------|------------|------------------------|-----------------|
| NDËRTIMI I LINJËS SË DËRGIMIT DEPO LIS - BURREL, BASHKIA MAT | | | Inxh. Hidroteknik MSc. | Blerim BRAJA |
| POROSITËS: BASHKIA MAT | | | Inxh. Hidroteknik MSc. | Arlinda GORDANI |
| EMËRTIMI I FLETËS | | | Inxh. Hidroteknik MSc. | Besart SHIMA |
| PLANIMETRIA E LINJËS SË DËRGIMIT | | | Inxh. Hidroteknik MSc. | Enea HALILI |
| FAZA | DATA | NR. FLETËS | Topograf | Artan LATO |
| PR. ZBT. | 01. 2021 | 26 | Inxh. Gjeolog | Florian LILAJ |

ZONA 25

LEGJENDE

| | |
|----------------------------|--|
| TUBACION PE 100 | |
| GJURMA E RRUGES | |
| KANAL, PERRUA | |
| NDERTESA | |
| PUSETE MANOVRIMI | |
| SARÇINESKE SHPINDEL | |
| PUSETE MARRJE ME 5+7 DALJE | |

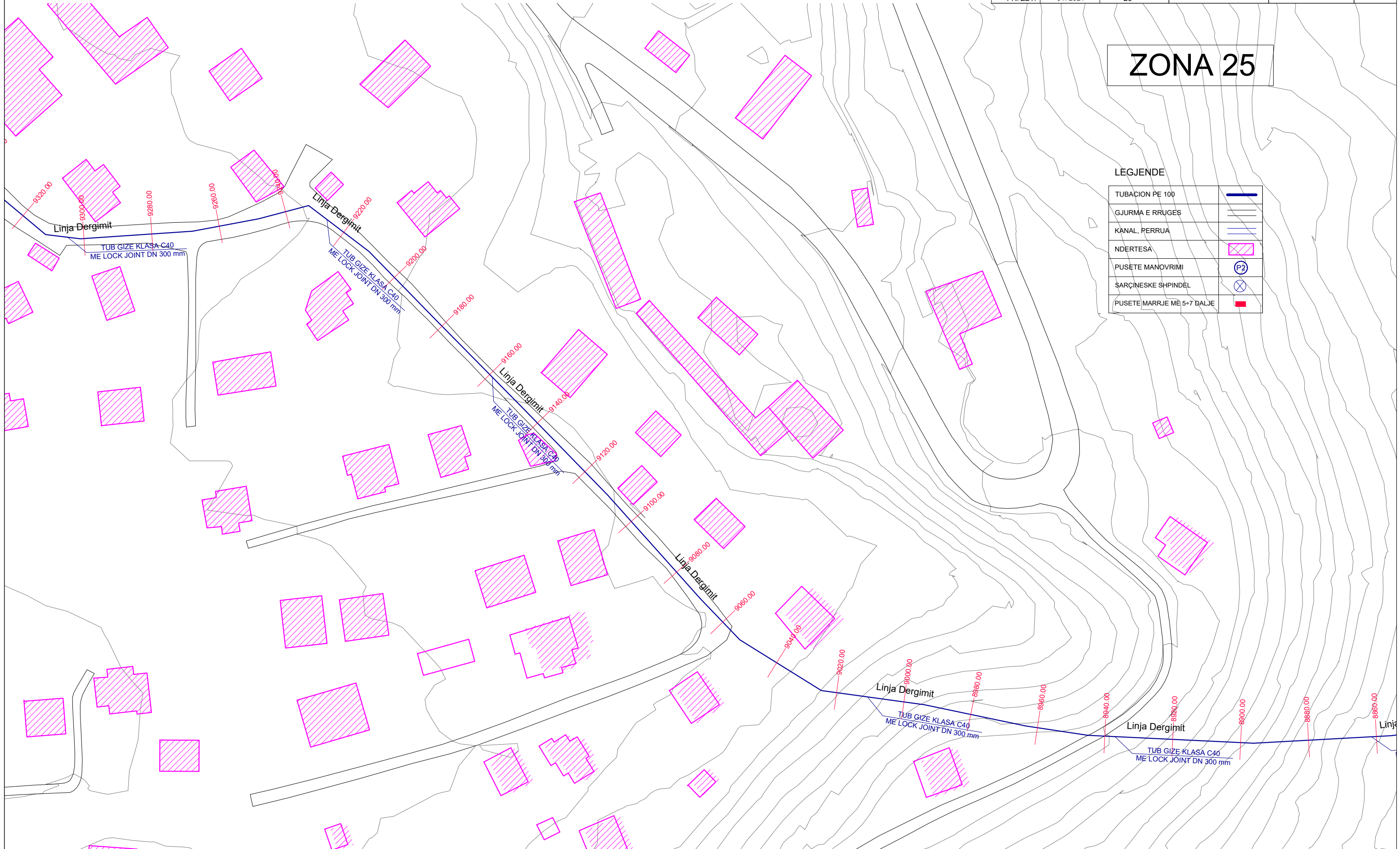

NDËRTIMI I LINJËS SË DËRGIMIT DEPO LIS - BURREL, BASHKIA MAT
 PLANIMETRIA E LINJËS SË DËRGIMIT DEPO LIS - BURREL
 SH 1:1000

"ENGINEERING & LEGAL CONSULTING"

GRUP PROJEKTIMI

| | | | | |
|--|----------|------------|------------------------|-----------------|
| NDËRTIMI I LINJËS SË DËRGIMIT DEPO LIS - BURREL, BASHKIA MAT | | | Inxh. Hidroteknik MSc. | Blerim BRAJA |
| POROSITËS: BASHKIA MAT | | | Inxh. Hidroteknik MSc. | Arlinda GORDANI |
| EMËRTIMI I FLETËS | | | Inxh. Hidroteknik MSc. | Besart SHIMA |
| PLANIMETRIA E LINJËS SË DËRGIMIT | | | Inxh. Hidroteknik MSc. | Enea HALILI |
| FAZA | DATA | NR. FLETËS | Topograf | Artan LATO |
| PR. ZBT. | 01. 2021 | 27 | Inxh. Gjeolog | Florian LILAJ |

ZONA 26

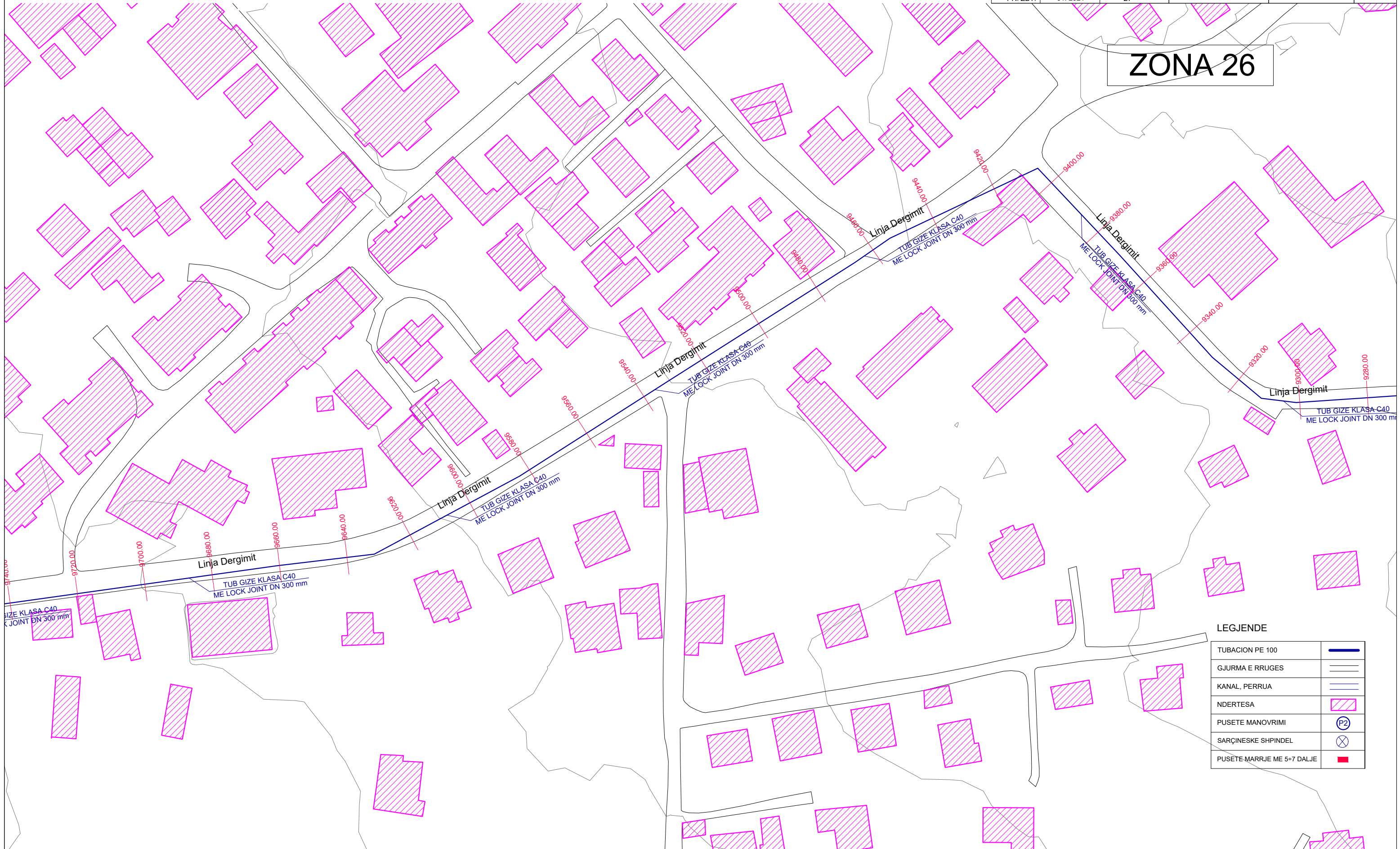

LEGJENDE

| | |
|----------------------------|--|
| TUBACION PE 100 | |
| GJURMA E RRUGES | |
| KANAL, PERRUA | |
| NDERTESA | |
| PUSETE MANOVRIMI | |
| SARÇINESKE SHPINDEL | |
| PUSETE-MARRJE ME 5+7 DALJE | |

NDËRTIMI I LINJËS SË DËRGIMIT DEPO LIS - BURREL, BASHKIA MAT
 PLANIMETRIA E LINJËS SË DËRGIMIT DEPO LIS - BURREL
 SH 1:1000

"ENGINEERING & LEGAL CONSULTING"

GRUP PROJEKTIMI

| | | | | |
|--|----------|------------|------------------------|-----------------|
| NDËRTIMI I LINJËS SË DËRGIMIT DEPO LIS - BURREL, BASHKIA MAT | | | Inxh. Hidroteknik MSc. | Blerim BRAJA |
| POROSITËS: BASHKIA MAT | | | Inxh. Hidroteknik MSc. | Arlinda GORDANI |
| EMËRTIMI I FLETËS | | | Inxh. Hidroteknik MSc. | Besart SHIMA |
| PLANIMETRIA E LINJËS SË DËRGIMIT | | | Inxh. Hidroteknik MSc. | Enea HALILI |
| FAZA | DATA | NR. FLETËS | Topograf | Artan LATO |
| PR. ZBT. | 01. 2021 | 28 | Inxh. Gjeolog | Florian LILAJ |

ZONA 27

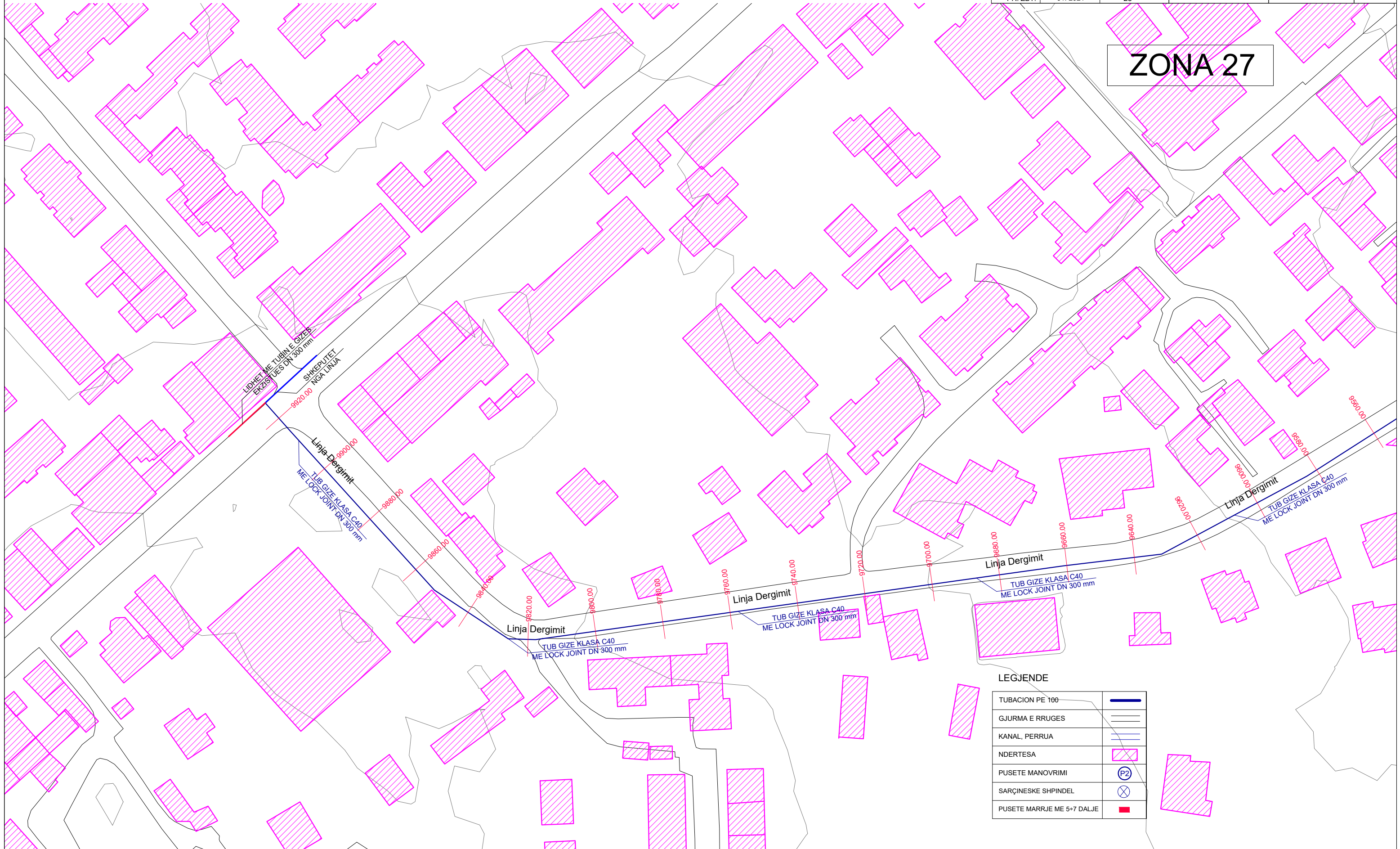

LEGJENDE

| | |
|----------------------------|--|
| TUBACION PE 100 | |
| GJURMA E RRUGES | |
| KANAL, PERRUA | |
| NDERTESA | |
| PUSETE MANOVRIMI | |
| SARÇINESKE SHPINDEL | |
| PUSETE MARRJE ME 5+7 DALJE | |

NDËRTIMI I LINJËS SË DËRGIMIT DEPO LIS - BURREL, BASHKIA MAT
 PROFILI GJATËSOR I LINJËS SË DËRGIMIT DEPO LIS - BURREL
 SH V 1:1000 SH H 1:1000

"ENGINEERING & LEGAL CONSULTING"

GRUP PROJEKTIMI

| | | | | | |
|--|----------|------------|------------------------|-----------------|--|
| NDËRTIMI I LINJËS SË DËRGIMIT DEPO LIS - BURREL, BASHKIA MAT | | | Inxh. Hidroteknik MSc. | Blerim BRAJA | |
| POROSITËS: BASHKIA MAT | | | Inxh. Hidroteknik MSc. | Artinda GORDANI | |
| EMËRTIMI I FLETËS | | | Inxh. Hidroteknik MSc. | Besart SHIMA | |
| PLANIMETRIA E LINJËS SË DËRGIMIT | | | Inxh. Hidroteknik MSc. | Enea HALILI | |
| FAZA | DATA | NR. FLETËS | Topograf | Artan LATO | |
| PR. ZBT. | 01. 2021 | 29 | Inxh. Gjeolog | Florian LILAJ | |

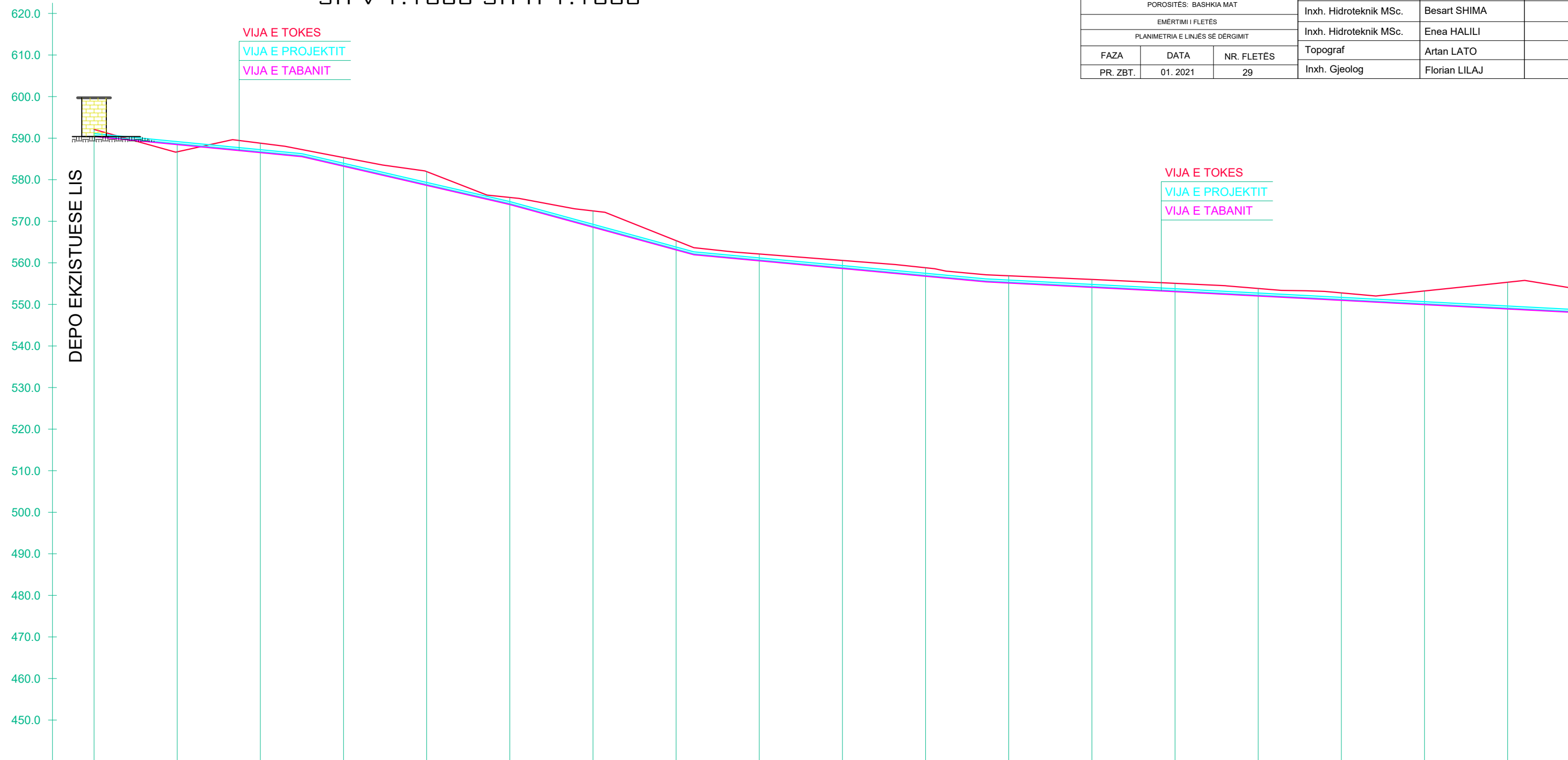

| | | | | | | | | | | | | | | | | | | | | | | |
|---------------------|--|--------|---------------------------|--------|---------------------------|--------|---------------------------|--------|----------------------------|--------|--|--------|--------|--------|--|--------|--------|--------|--|--|--|--|
| PJERRESIA | L = 50.0 m i = -0.0968 | | L = 50.0 m i = -0.2305 | | L = 44.2 m i = -0.2731 | | L = 70.3 m i = -0.0928 | | L = 179.3 m i = -0.0520 | | | | | | | | | | | | | |
| ELEMENTET HIDRAULIK | TUB GIZE KLASA C30 ME LOCK JOINT DN 400 mm q = 182 l/s v = 1.4 m/s i = 0.00506 | | | | | | | | | | TUB GIZE KLASA C30 ME LOCK JOINT DN 400 mm q = 182 l/s v = 1.4 m/s i = 0.00506 | | | | TUB GIZE KLASA C30 ME LOCK JOINT DN 400 mm q = 182 l/s v = 1.4 m/s i = 0.00506 | | | | TUB GIZE KLASA C30 ME LOCK JOINT DN 400 mm q = 182 l/s v = 1.4 m/s i = 0.00506 | | | |
| GERMIM ose MBUSHJE | -1.70 | 1.76 | -2.27 | -2.08 | -3.30 | -1.70 | -3.92 | -2.23 | -1.64 | -1.95 | -2.04 | -1.74 | -1.90 | -2.01 | -1.80 | -1.78 | -3.29 | -6.43 | | | | |
| KUOTA E GERMIMIT | 590.39 | 588.46 | 586.52 | 583.25 | 578.64 | 574.03 | 568.57 | 563.11 | 560.49 | 558.63 | 556.78 | 555.15 | 554.11 | 553.07 | 552.03 | 550.99 | 549.95 | 548.91 | | | | |
| KUOTA E PROJEKTIT | 590.59 | 588.66 | 586.72 | 583.45 | 578.84 | 574.23 | 568.77 | 563.31 | 560.69 | 558.83 | 556.98 | 555.35 | 554.31 | 553.27 | 552.23 | 551.19 | 550.15 | 549.11 | | | | |
| KUOTA E TOKES | 592.09 | 586.70 | 588.80 | 585.33 | 581.95 | 575.73 | 572.49 | 565.34 | 562.13 | 560.58 | 558.81 | 556.89 | 556.01 | 555.07 | 553.83 | 552.77 | 553.24 | 555.33 | | | | |
| DIST. PJESORE | 20.00 | 20.00 | 20.00 | 20.00 | 20.00 | 20.00 | 20.00 | 20.00 | 20.00 | 20.00 | 20.00 | 20.00 | 20.00 | 20.00 | 20.00 | 20.00 | 20.00 | 20.00 | | | | |
| DIST. PROGRESIVE | 0.00 | 20.00 | 40.00 | 60.00 | 80.00 | 100.00 | 120.00 | 140.00 | 160.00 | 180.00 | 200.00 | 220.00 | 240.00 | 260.00 | 280.00 | 300.00 | 320.00 | 340.00 | | | | |
| SHENIME | | | | | | | | | | | | | | | | | | | | | | |

NDËRTIMI I LINJËS SË DËRGIMIT DEPO LIS - BURREL, BASHKIA MAT
 PROFILI GJATËSOR I LINJËS SË DËRGIMIT DEPO LIS - BURREL
 SH V 1:1000 SH H 1:1000

"ENGINEERING & LEGAL CONSULTING"

GRUP PROJEKTIMI

| | | | | | |
|--|----------|------------|------------------------|-----------------|--|
| NDËRTIMI I LINJËS SË DËRGIMIT DEPO LIS - BURREL, BASHKIA MAT | | | Inxh. Hidroteknik MSc. | Blerim BRAJA | |
| POROSITËS: BASHKIA MAT | | | Inxh. Hidroteknik MSc. | Arlinda GORDANI | |
| EMËRTIMI I FLETËS | | | Inxh. Hidroteknik MSc. | Besart SHIMA | |
| PLANIMETRIA E LINJËS SË DËRGIMIT | | | Inxh. Hidroteknik MSc. | Enea HALILI | |
| FAZA | DATA | NR. FLETËS | Topograf | Artan LATO | |
| PR. ZBT. | 01. 2021 | 30 | Inxh. Gjeolog | Florian LILAJ | |

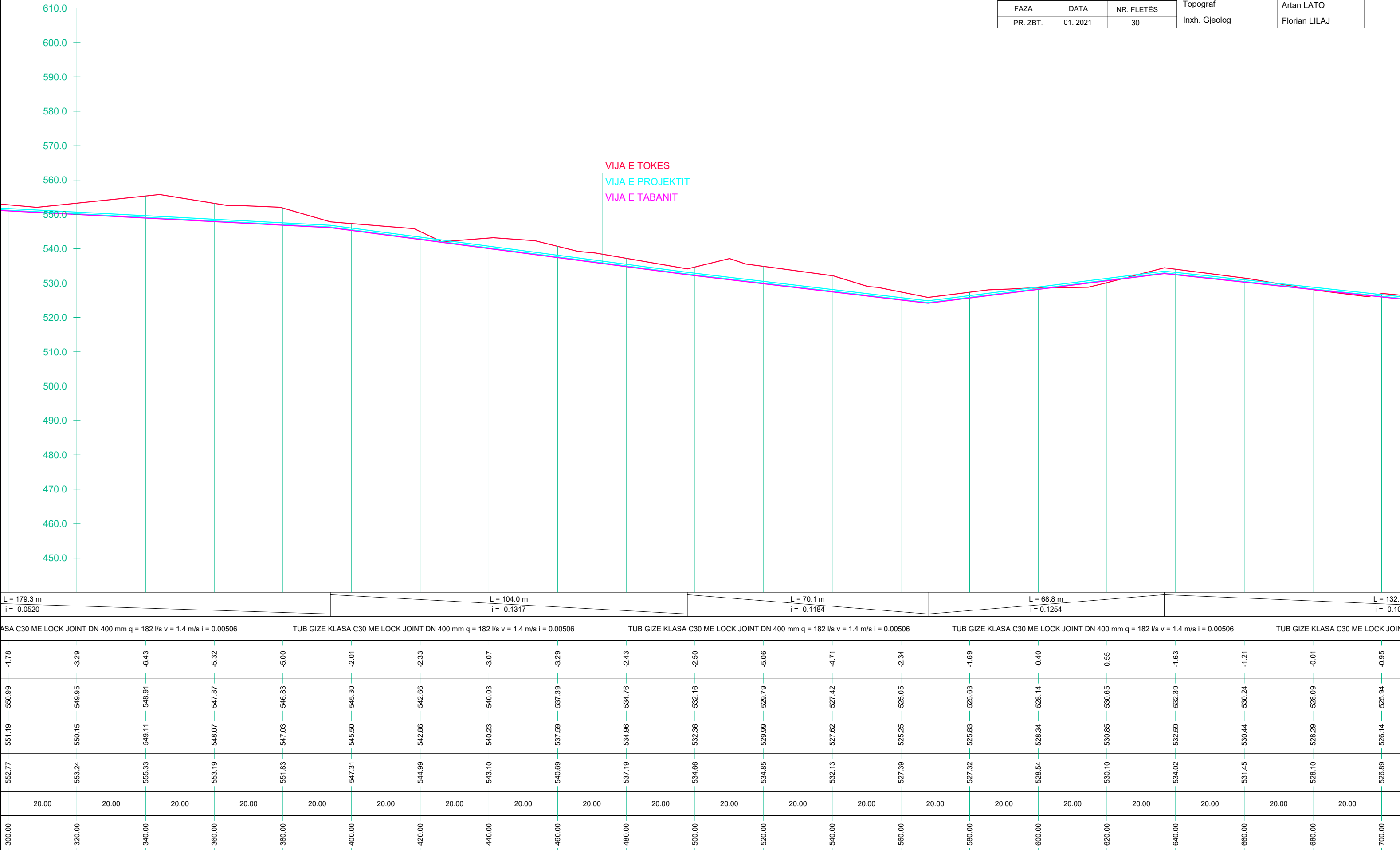

NDËRTIMI I LINJËS SË DËRGIMIT DEPO LIS - BURREL, BASHKIA MAT
 PROFILI GJATËSOR I LINJËS SË DËRGIMIT DEPO LIS - BURREL
 SH V 1:1000 SH H 1:1000

| | | | | |
|--|----------|------------|------------------------|-----------------|
| "ENGINEERING & LEGAL CONSULTING" | | | GRUP PROJEKTIMI | |
| NDËRTIMI I LINJËS SË DËRGIMIT DEPO LIS - BURREL, BASHKIA MAT | | | Inxh. Hidroteknik MSc. | Blerim BRAJA |
| POROSITËS: BASHKIA MAT | | | Inxh. Hidroteknik MSc. | Arlinda GORDANI |
| EMËRTIMI I FLETËS | | | Inxh. Hidroteknik MSc. | Besart SHIMA |
| PLANIMETRIA E LINJËS SË DËRGIMIT | | | Inxh. Hidroteknik MSc. | Enea HALILI |
| FAZA | DATA | NR. FLETËS | Topograf | Artan LATO |
| PR. ZBT. | 01. 2021 | 31 | Inxh. Gjeolog | Florian LILAJ |

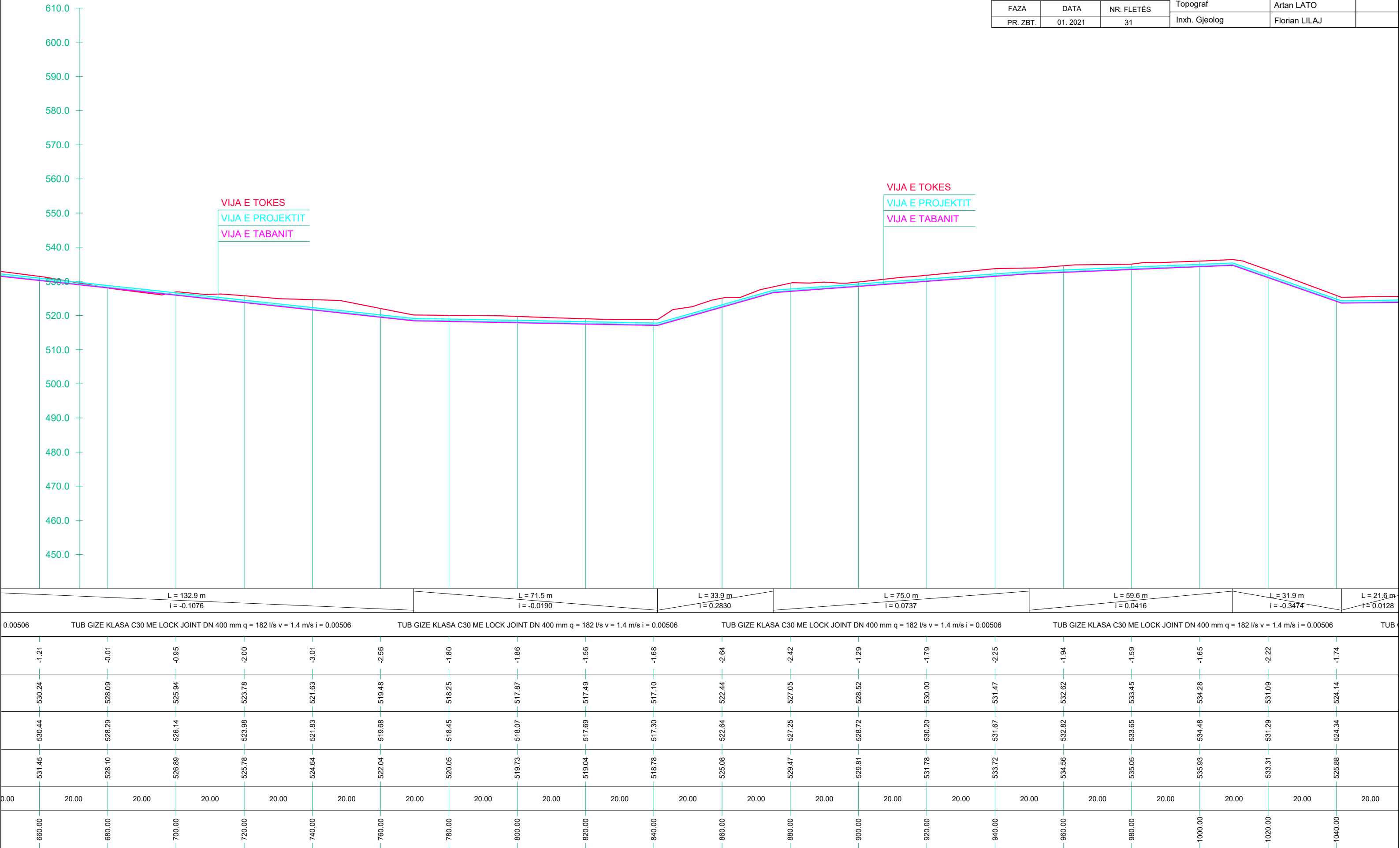

NDËRTIMI I LINJËS SË DËRGIMIT DEPO LIS - BURREL, BASHKIA MAT
 PROFILI GJATËSOR I LINJËS SË DËRGIMIT DEPO LIS - BURREL
 SH V 1:1000 SH H 1:1000

| "ENGINEERING & LEGAL CONSULTING" | | | GRUP PROJEKTIMI | |
|--|----------|------------|------------------------|-----------------|
| NDËRTIMI I LINJËS SË DËRGIMIT DEPO LIS - BURREL, BASHKIA MAT | | | Inxh. Hidroteknik MSc. | Blerim BRAJA |
| POROSITËS: BASHKIA MAT | | | Inxh. Hidroteknik MSc. | Arlinda GORDANI |
| EMËRTIMI I FLETËS | | | Inxh. Hidroteknik MSc. | Besart SHIMA |
| PLANIMETRIA E LINJËS SË DËRGIMIT | | | Inxh. Hidroteknik MSc. | Enea HALILI |
| FAZA | DATA | NR. FLETËS | Topograf | Artan LATO |
| PR. ZBT. | 01. 2021 | 32 | Inxh. Gjeolog | Florian LILAJ |

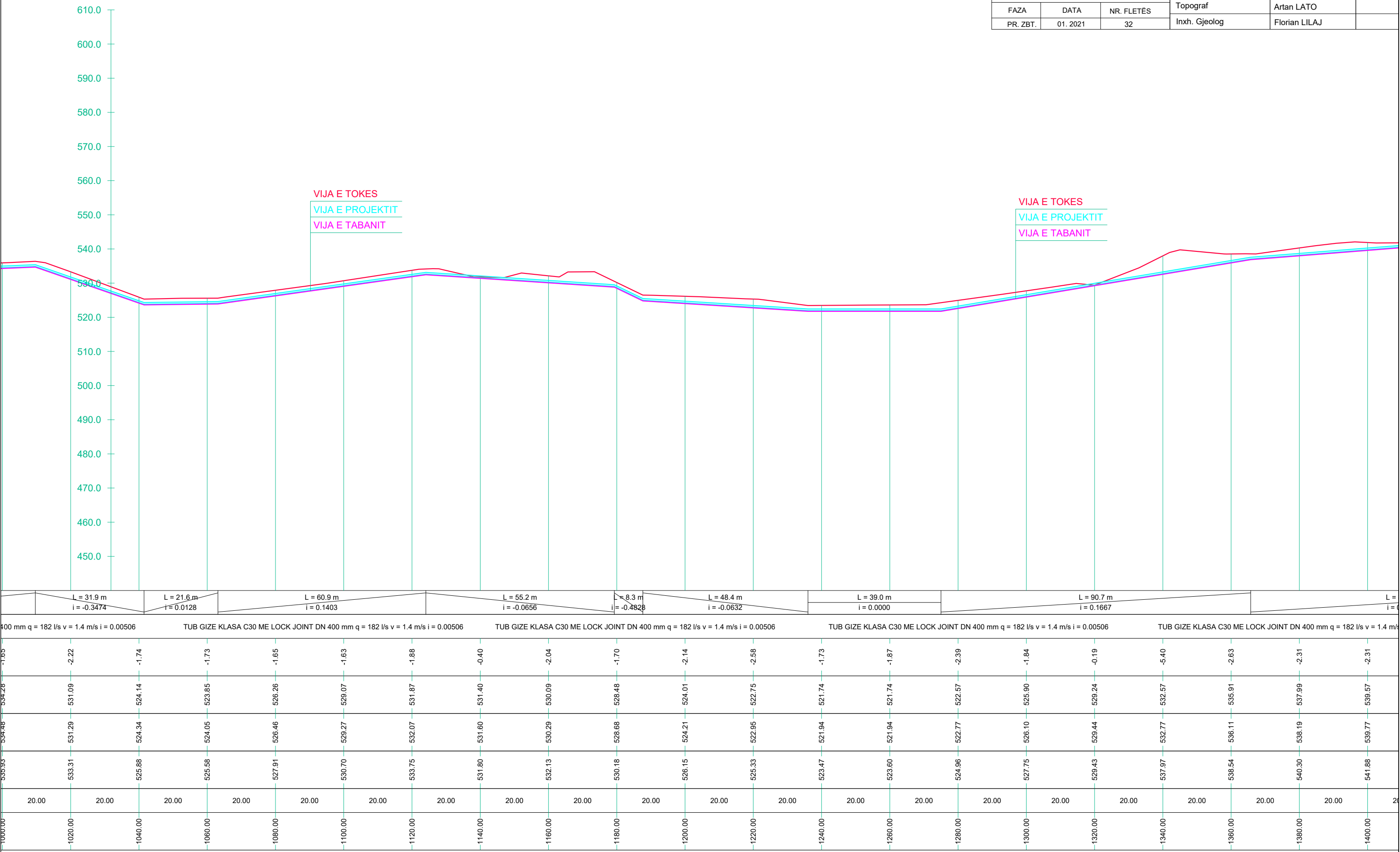

NDËRTIMI I LINJËS SË DËRGIMIT DEPO LIS - BURREL, BASHKIA MAT

PROFILI GJATËSOR I LINJËS SË DËRGIMIT DEPO LIS - BURREL

SH V 1:1000 SH H 1:1000

| "ENGINEERING & LEGAL CONSULTING" | | | GRUP PROJEKTIMI | |
|--|----------|------------|------------------------|-----------------|
| NDËRTIMI I LINJËS SË DËRGIMIT DEPO LIS - BURREL, BASHKIA MAT | | | Inxh. Hidroteknik MSc. | Blerim BRAJA |
| | | | Inxh. Hidroteknik MSc. | Arlinda GORDANI |
| POROSITËS: BASHKIA MAT | | | Inxh. Hidroteknik MSc. | Besart SHIMA |
| | | | Inxh. Hidroteknik MSc. | Enea HALILI |
| EMËRTIMI I FLETËS | | | Topograf | |
| | | | Artan LATO | |
| PLANIMETRIA E LINJËS SË DËRGIMIT | | | Inxh. Gjeolog | |
| FAZA | DATA | NR. FLETËS | | |
| PR. ZBT. | 01. 2021 | 34 | Florian LILAJ | |

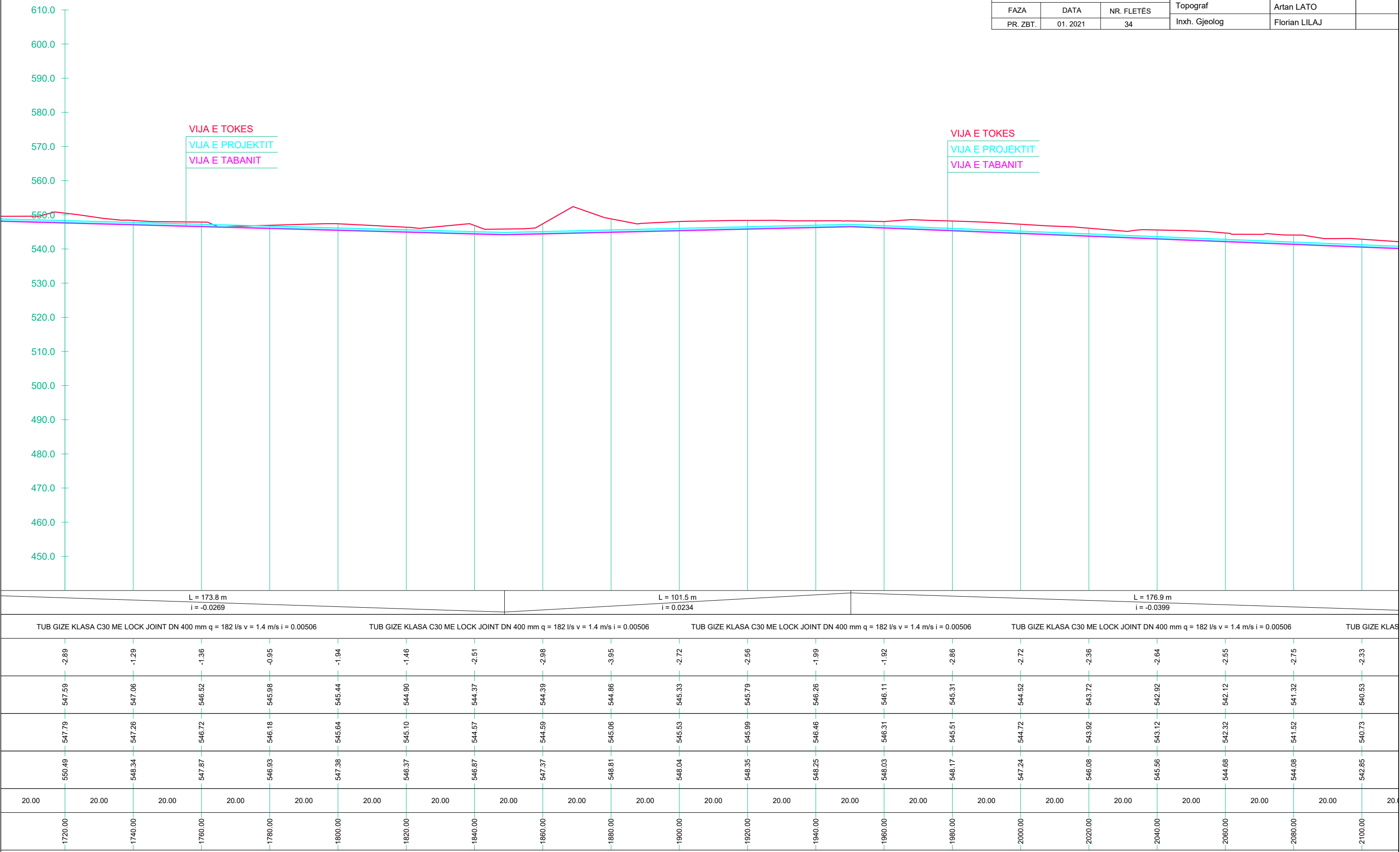

NDËRTIMI I LINJËS SË DËRGIMIT DEPO LIS - BURREL, BASHKIA MAT
 PROFILI GJATËSOR I LINJËS SË DËRGIMIT DEPO LIS - BURREL
 SH V 1:1000 SH H 1:1000

| | | | | |
|--|----------|------------|------------------------|-----------------|
| "ENGINEERING & LEGAL CONSULTING" | | | GRUP PROJEKTIMI | |
| NDËRTIMI I LINJËS SË DËRGIMIT DEPO LIS - BURREL, BASHKIA MAT | | | Inxh. Hidroteknik MSc. | Blerim BRAJA |
| POROSITËS: BASHKIA MAT | | | Inxh. Hidroteknik MSc. | Arlinda GORDANI |
| EMËRTIMI I FLETËS | | | Inxh. Hidroteknik MSc. | Besart SHIMA |
| PLANIMETRIA E LINJËS SË DËRGIMIT | | | Inxh. Hidroteknik MSc. | Enea HALILI |
| FAZA | DATA | NR. FLETËS | Topograf | Artan LATO |
| PR. ZBT. | 01. 2021 | 35 | Inxh. Gjeolog | Florian LILAJ |

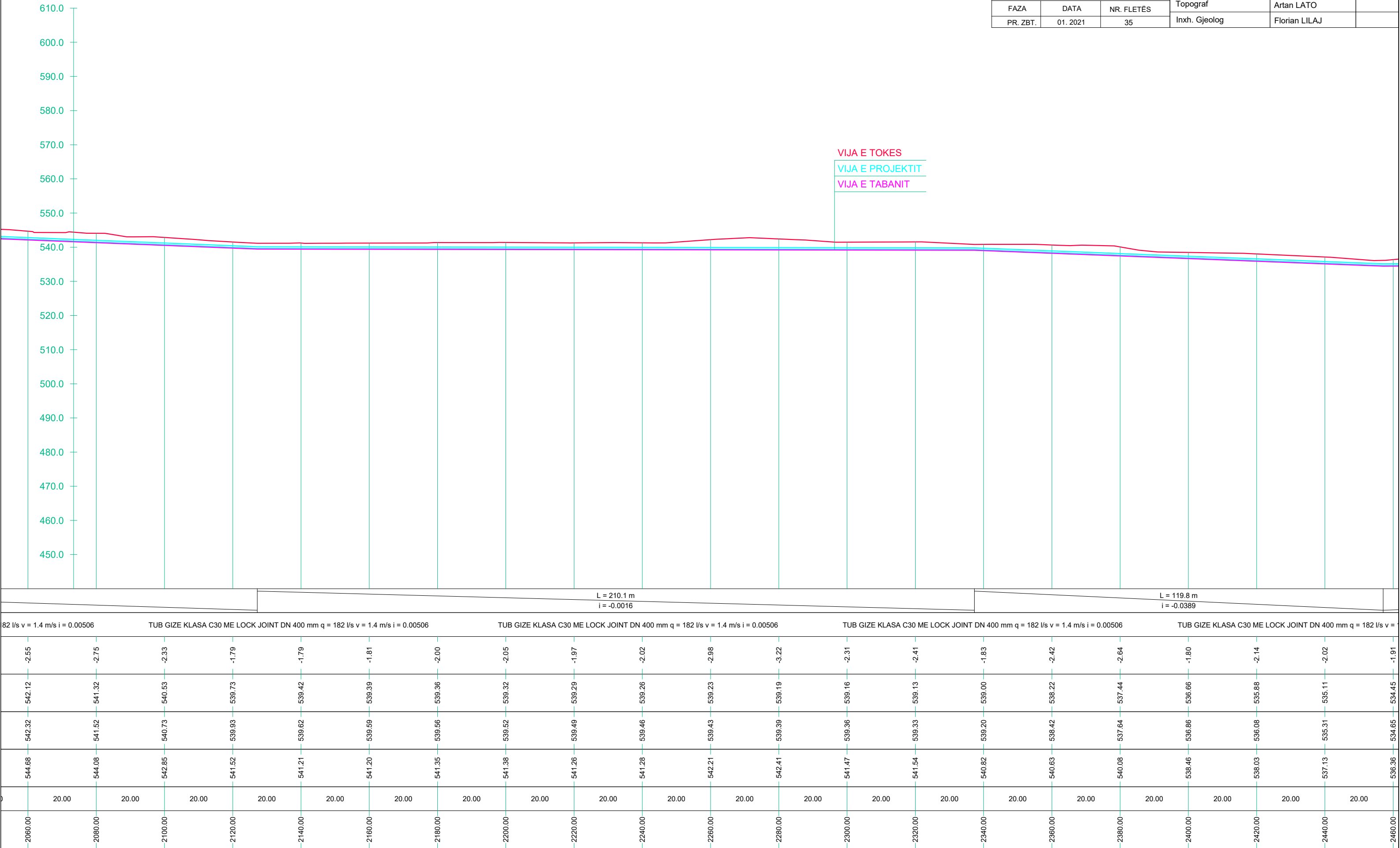

NDËRTIMI I LINJËS SË DËRGIMIT DEPO LIS - BURREL, BASHKIA MAT
 PROFILI GJATËSOR I LINJËS SË DËRGIMIT DEPO LIS - BURREL
 SH V 1:1000 SH H 1:1000

| | | | | |
|--|----------|------------|------------------------|-----------------|
| "ENGINEERING & LEGAL CONSULTING" | | | GRUP PROJEKTIMI | |
| NDËRTIMI I LINJËS SË DËRGIMIT DEPO LIS - BURREL, BASHKIA MAT | | | Inxh. Hidroteknik MSc. | Blerim BRAJA |
| POROSITËS: BASHKIA MAT | | | Inxh. Hidroteknik MSc. | Arlinda GORDANI |
| EMËRTIMI I FLETËS | | | Inxh. Hidroteknik MSc. | Besart SHIMA |
| PLANIMETRIA E LINJËS SË DËRGIMIT | | | Inxh. Hidroteknik MSc. | Enea HALILI |
| FAZA | DATA | NR. FLETËS | Topograf | Artan LATO |
| PR. ZBT. | 01. 2021 | 36 | Inxh. Gjeolog | Florian LILAJ |

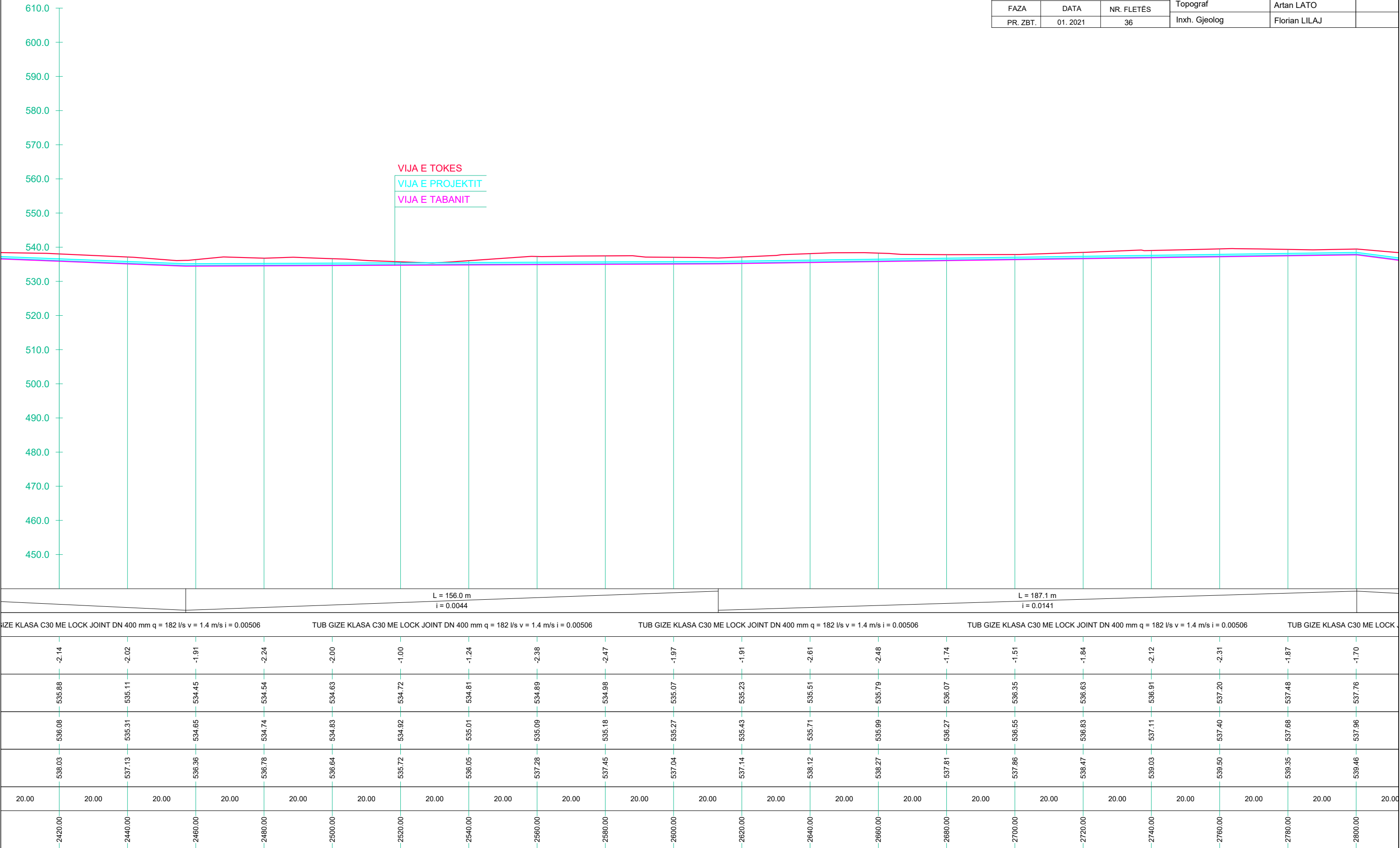

NDËRTIMI I LINJËS SË DËRGIMIT DEPO LIS - BURREL, BASHKIA MAT

PROFILI GJATËSOR I LINJËS SË DËRGIMIT DEPO LIS - BURREL

SH V 1:1000 SH H 1:1000

| | | | | |
|--|----------|------------|----------------------------------|-----------------|
| "ENGINEERING & LEGAL CONSULTING" | | | GRUP PROJEKTIMI | |
| NDËRTIMI I LINJËS SË DËRGIMIT DEPO LIS - BURREL, BASHKIA MAT | | | Inxh. Hidroteknik MSc. | Blerim BRAJA |
| | | | Inxh. Hidroteknik MSc. | Arlinda GORDANI |
| POROSITËS: BASHKIA MAT | | | Inxh. Hidroteknik MSc. | Besart SHIMA |
| | | | Inxh. Hidroteknik MSc. | Enea HALILI |
| EMËRTIMI I FLETËS | | | PLANIMETRIA E LINJËS SË DËRGIMIT | |
| | | | Topograf | Artan LATO |
| FAZA | DATA | NR. FLETËS | | |
| PR. ZBT. | 01. 2021 | 37 | Inxh. Gjeolog | Florian LILAJ |



L = 102.4 m
i = -0.1293

L = 64.6 m
i = -0.0814

L = 124.1 m
i = -0.0409

m/s i = 0.00506 TUB GIZE KLASA C30 ME LOCK JOINT DN 400 mm q = 182 l/s v = 1.4 m/s i = 0.00506 TUB GIZE KLASA C30 ME LOCK JOINT DN 400 mm q = 182 l/s v = 1.4 m/s i = 0.00506 TUB GIZE KLASA C30 ME LOCK JOINT DN 400 mm q = 182 l/s v = 1.4 m/s i = 0.00506 TUB GIZE KLASA C30 ME LOCK JOINT DN 400 mm q = 182 l/s v = 1.4 m/s i = 0.00506

NDËRTIMI I LINJËS SË DËRGIMIT DEPO LIS - BURREL, BASHKIA MAT

PROFILI GJATËSOR I LINJËS SË DËRGIMIT DEPO LIS - BURREL

SH V 1:1000 SH H 1:1000

| | | | | |
|--|----------|------------|------------------------|-----------------|
| "ENGINEERING & LEGAL CONSULTING" | | | GRUP PROJEKTIMI | |
| NDËRTIMI I LINJËS SË DËRGIMIT DEPO LIS - BURREL, BASHKIA MAT | | | Inxh. Hidroteknik MSc. | Blerim BRAJA |
| | | | Inxh. Hidroteknik MSc. | Arlinda GORDANI |
| POROSITËS: BASHKIA MAT | | | Inxh. Hidroteknik MSc. | Besart SHIMA |
| | | | Inxh. Hidroteknik MSc. | Enea HALILI |
| EMËRTIMI I FLETËS | | | Topograf | |
| | | | Artan LATO | |
| PLANIMETRIA E LINJËS SË DËRGIMIT | | | Inxh. Gjeolog | |
| | | | Florian LILAJ | |
| FAZA | DATA | NR. FLETËS | | |
| PR. ZBT. | 01. 2021 | 38 | | |

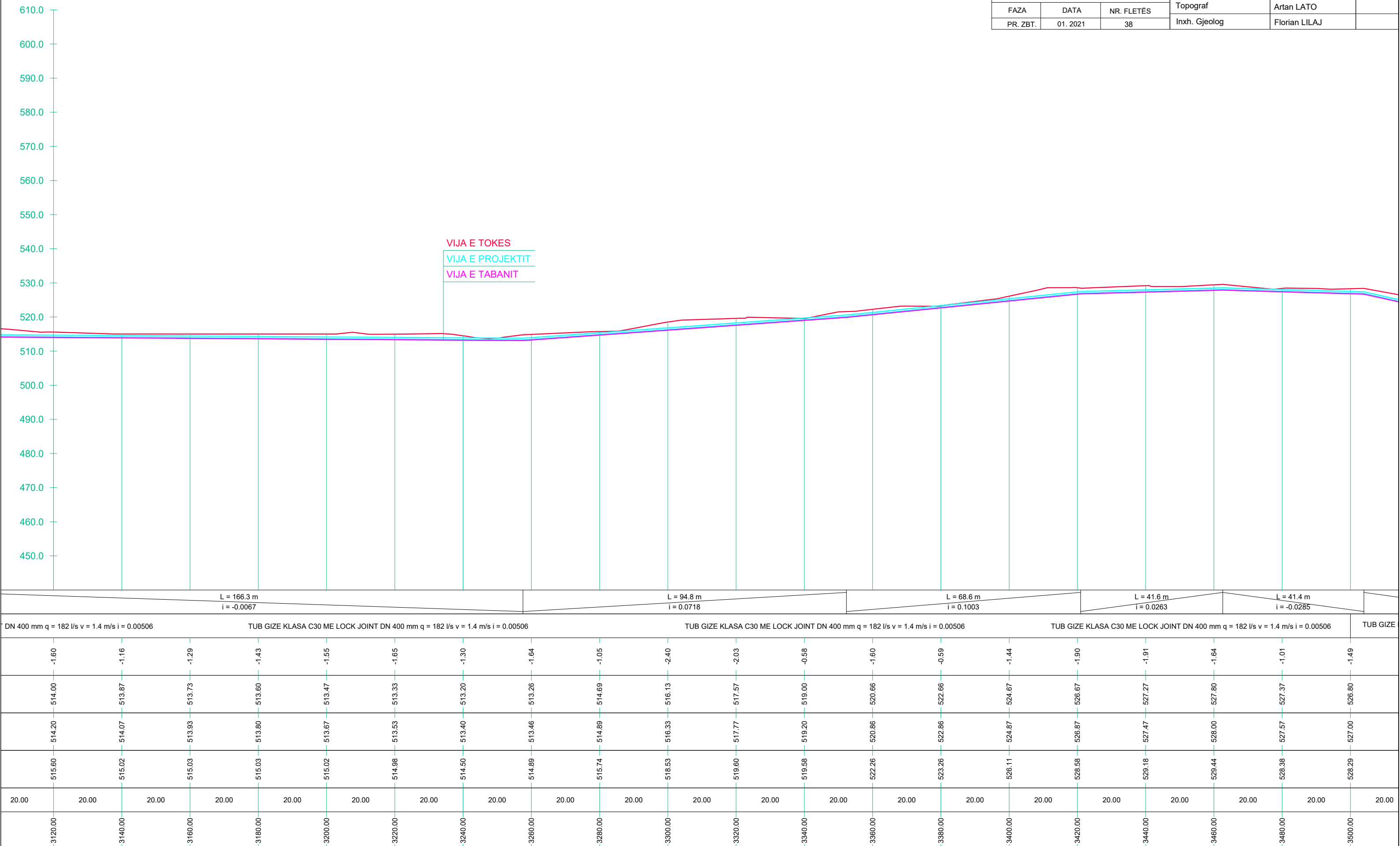

NDËRTIMI I LINJËS SË DËRGIMIT DEPO LIS - BURREL, BASHKIA MAT
 PROFILI GJATËSOR I LINJËS SË DËRGIMIT DEPO LIS - BURREL
 SH V 1:1000 SH H 1:1000

| | | | | |
|--|----------|------------|------------------------|-----------------|
| "ENGINEERING & LEGAL CONSULTING" | | | GRUP PROJEKTIMI | |
| NDËRTIMI I LINJËS SË DËRGIMIT DEPO LIS - BURREL, BASHKIA MAT | | | Inxh. Hidroteknik MSc. | Blerim BRAJA |
| POROSITËS: BASHKIA MAT | | | Inxh. Hidroteknik MSc. | Arlinda GORDANI |
| EMËRTIMI I FLETËS | | | Inxh. Hidroteknik MSc. | Besart SHIMA |
| PLANIMETRIA E LINJËS SË DËRGIMIT | | | Inxh. Hidroteknik MSc. | Enea HALILI |
| FAZA | DATA | NR. FLETËS | Topograf | Artan LATO |
| PR. ZBT. | 01. 2021 | 39 | Inxh. Gjeolog | Florian LILAJ |

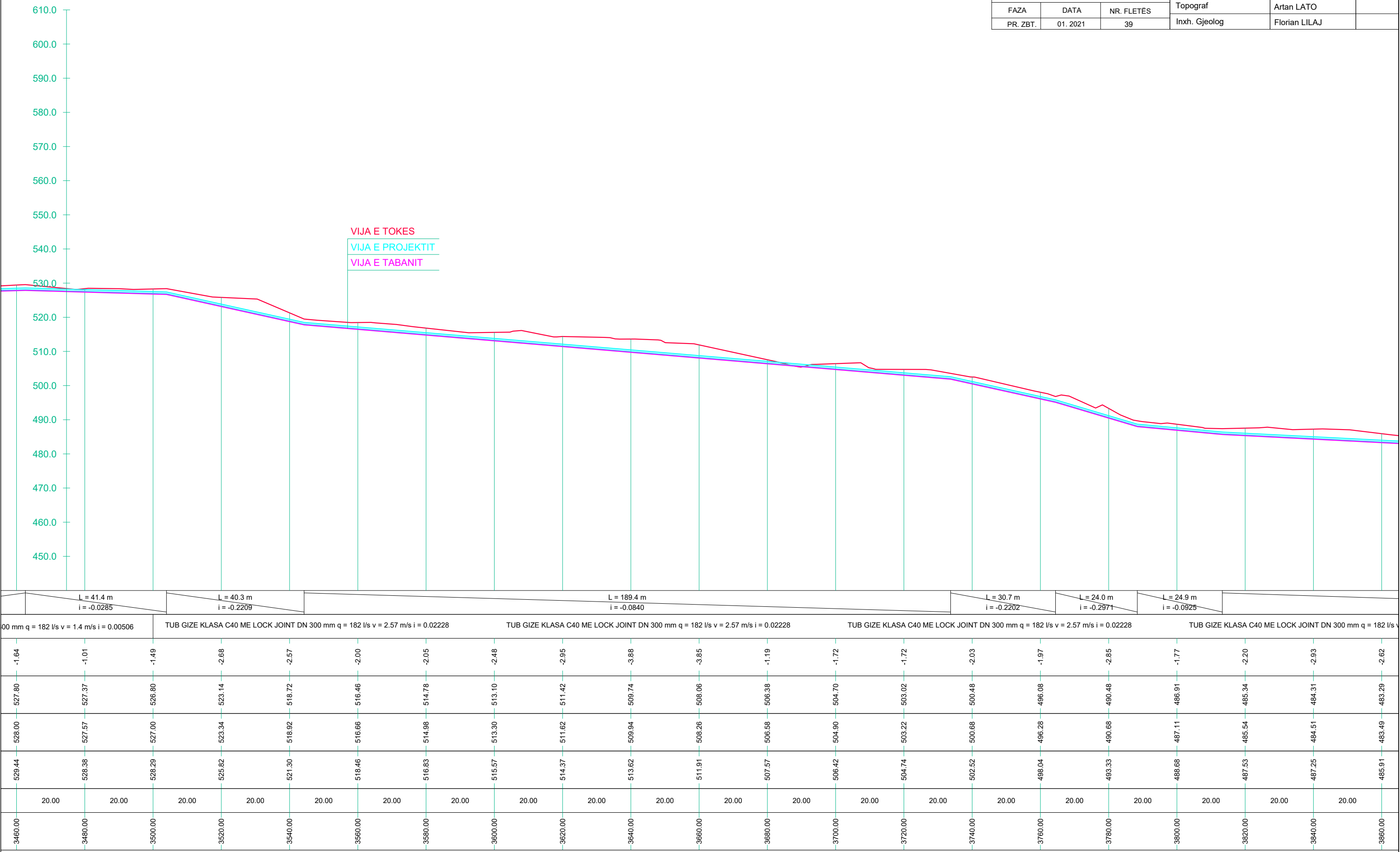

NDËRTIMI I LINJËS SË DËRGIMIT DEPO LIS - BURREL, BASHKIA MAT
 PROFILI GJATËSOR I LINJËS SË DËRGIMIT DEPO LIS - BURREL
 SH V 1:1000 SH H 1:1000

| | | | | |
|--|----------|------------|------------------------|-----------------|
| "ENGINEERING & LEGAL CONSULTING" | | | GRUP PROJEKTIMI | |
| NDËRTIMI I LINJËS SË DËRGIMIT DEPO LIS - BURREL, BASHKIA MAT | | | Inxh. Hidroteknik MSc. | Blerim BRAJA |
| POROSITËS: BASHKIA MAT | | | Inxh. Hidroteknik MSc. | Arlinda GORDANI |
| EMËRTIMI I FLETËS | | | Inxh. Hidroteknik MSc. | Besart SHIMA |
| PLANIMETRIA E LINJËS SË DËRGIMIT | | | Inxh. Hidroteknik MSc. | Enea HALILI |
| FAZA | DATA | NR. FLETËS | Topograf | Artan LATO |
| PR. ZBT. | 01. 2021 | 40 | Inxh. Gjeolog | Florian LILAJ |



| | | | | | | | | | | | | | | | | | | | | | | | | | | | | | | | | | | | | | | | |
|---|---------|---------|---------|---------|---|---------|---------|---------|---------|---|---------|---------|---------|---------|---|---------|---------|---------|---------|---|---------|---------|---------|---------|---------|---------|---------|---------|---------|---------|---------|---------|---------|---------|---------|---------|---------|---------|---------|
| TUB GIZE KLASA C40 ME LOCK JOINT DN 300 mm q = 182 l/s v = 2.57 m/s i = 0.02228 | | | | | TUB GIZE KLASA C40 ME LOCK JOINT DN 300 mm q = 182 l/s v = 2.57 m/s i = 0.02228 | | | | | TUB GIZE KLASA C40 ME LOCK JOINT DN 300 mm q = 182 l/s v = 2.57 m/s i = 0.02228 | | | | | TUB GIZE KLASA C40 ME LOCK JOINT DN 300 mm q = 182 l/s v = 2.57 m/s i = 0.02228 | | | | | TUB GIZE KLASA C40 ME LOCK JOINT DN 300 mm q = 182 l/s v = 2.57 m/s i = 0.02228 | | | | | | | | | | | | | | | | | | | |
| -2.20 | -2.83 | -2.62 | -2.14 | -1.83 | -4.12 | -2.30 | -2.18 | -1.23 | -2.34 | -3.01 | -1.93 | -1.60 | -2.37 | -2.48 | -1.89 | -0.85 | -1.76 | -1.45 | -1.79 | -2.20 | -2.83 | -2.62 | -2.14 | -1.83 | -4.12 | -2.30 | -2.18 | -1.23 | -2.34 | -3.01 | -1.93 | -1.60 | -2.37 | -2.48 | -1.89 | -0.85 | -1.76 | -1.45 | -1.79 |
| 485.34 | 484.31 | 483.29 | 482.27 | 481.24 | 480.22 | 479.20 | 478.17 | 477.15 | 476.01 | 474.82 | 472.82 | 469.33 | 466.36 | 467.72 | 467.08 | 466.44 | 465.80 | 465.15 | 464.59 | 485.34 | 484.31 | 483.29 | 482.27 | 481.24 | 480.22 | 479.20 | 478.17 | 477.15 | 476.01 | 474.82 | 472.82 | 469.33 | 466.36 | 467.72 | 467.08 | 466.44 | 465.80 | 465.15 | 464.59 |
| 485.54 | 484.51 | 483.49 | 482.47 | 481.44 | 480.42 | 479.40 | 478.37 | 477.35 | 476.21 | 475.02 | 473.02 | 469.53 | 466.56 | 467.92 | 467.28 | 466.64 | 466.00 | 465.35 | 464.79 | 485.54 | 484.51 | 483.49 | 482.47 | 481.44 | 480.42 | 479.40 | 478.37 | 477.35 | 476.21 | 475.02 | 473.02 | 469.53 | 466.56 | 467.92 | 467.28 | 466.64 | 466.00 | 465.35 | 464.79 |
| 487.53 | 487.25 | 485.91 | 484.41 | 483.07 | 484.34 | 481.50 | 480.35 | 478.38 | 478.35 | 477.83 | 474.75 | 470.92 | 470.73 | 470.20 | 468.96 | 467.39 | 467.56 | 466.61 | 466.38 | 487.53 | 487.25 | 485.91 | 484.41 | 483.07 | 484.34 | 481.50 | 480.35 | 478.38 | 478.35 | 477.83 | 474.75 | 470.92 | 470.73 | 470.20 | 468.96 | 467.39 | 467.56 | 466.61 | 466.38 |
| 20.00 | 20.00 | 20.00 | 20.00 | 20.00 | 20.00 | 20.00 | 20.00 | 20.00 | 20.00 | 20.00 | 20.00 | 20.00 | 20.00 | 20.00 | 20.00 | 20.00 | 20.00 | 20.00 | 20.00 | 20.00 | 20.00 | 20.00 | 20.00 | 20.00 | 20.00 | 20.00 | 20.00 | 20.00 | 20.00 | 20.00 | 20.00 | 20.00 | 20.00 | 20.00 | 20.00 | 20.00 | 20.00 | 20.00 | |
| 3820.00 | 3840.00 | 3860.00 | 3880.00 | 3900.00 | 3920.00 | 3940.00 | 3960.00 | 3980.00 | 4000.00 | 4020.00 | 4040.00 | 4060.00 | 4080.00 | 4100.00 | 4120.00 | 4140.00 | 4160.00 | 4180.00 | 4200.00 | 3820.00 | 3840.00 | 3860.00 | 3880.00 | 3900.00 | 3920.00 | 3940.00 | 3960.00 | 3980.00 | 4000.00 | 4020.00 | 4040.00 | 4060.00 | 4080.00 | 4100.00 | 4120.00 | 4140.00 | 4160.00 | 4180.00 | 4200.00 |

NDËRTIMI I LINJËS SË DËRGIMIT DEPO LIS - BURREL, BASHKIA MAT
 PROFILI GJATËSOR I LINJËS SË DËRGIMIT DEPO LIS - BURREL
 SH V 1:1000 SH H 1:1000

"ENGINEERING & LEGAL CONSULTING"

GRUP PROJEKTIMI

| | | | |
|--|------------------------|-----------------|---------------|
| NDËRTIMI I LINJËS SË DËRGIMIT DEPO LIS - BURREL, BASHKIA MAT | Inxh. Hidroteknik MSc. | Blerim BRAJA | |
| | Inxh. Hidroteknik MSc. | Arlinda GORDANI | |
| POROSITËS: BASHKIA MAT | Inxh. Hidroteknik MSc. | Besart SHIMA | |
| EMËRTIMI I FLETËS | Inxh. Hidroteknik MSc. | Enea HALILI | |
| PLANIMETRIA E LINJËS SË DËRGIMIT | Topograf | Artan LATO | |
| FAZA E TOKES PR. ZBT. 01-2021 | NR. FLETËS | Inxh. Gjeolog | Florian LILAJ |
| | 41 | | |

VIJA E TABANIT

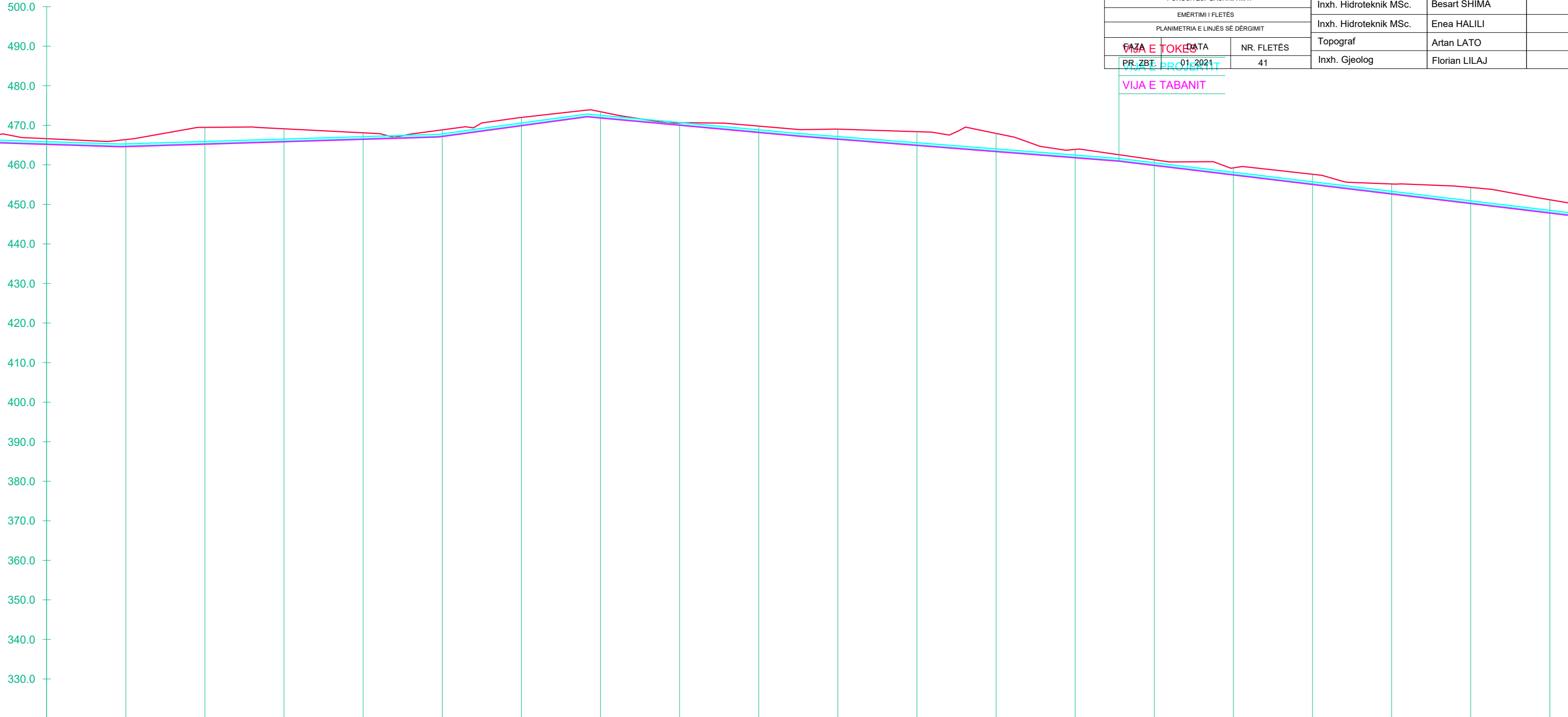

| | | | | |
|--------------------------|--------------------------|---------------------------|---------------------------|----------------------------|
| L = 80.3 m i = 0.0307 | L = 37.5 m i = 0.1365 | L = 53.9 m i = -0.0917 | L = 80.5 m i = -0.0781 | L = 141.0 m i = -0.1204 |
|--------------------------|--------------------------|---------------------------|---------------------------|----------------------------|

182 l/s v = 2.57 m/s i = 0.02228 TUB GIZE KLASA C40 ME LOCK JOINT DN 300 mm q = 182 l/s v = 2.57 m/s i = 0.02228 TUB GIZE KLASA C40 ME LOCK JOINT DN 300 mm q = 182 l/s v = 2.57 m/s i = 0.02228 TUB GIZE KLASA C40 ME LOCK JOINT DN 300 mm q = 182 l/s v = 2.57 m/s i = 0.02228 TUB GIZE KLASA C40 ME LOCK JOINT DN 300 mm q = 182 l/s v = 2.57 m/s i = 0.02228

| | | | | | | | | | | | | | | | | | | | | |
|---------|---------|---------|---------|---------|---------|---------|---------|---------|---------|---------|---------|---------|---------|---------|---------|---------|---------|---------|---------|---------|
| -1.76 | -1.45 | -1.79 | -4.27 | -3.29 | -1.66 | -1.70 | -2.11 | -1.60 | -0.60 | -1.64 | -2.57 | -3.49 | -4.62 | -2.14 | -1.45 | -1.81 | -2.60 | -2.56 | -4.08 | -3.37 |
| 465.80 | 465.15 | 464.59 | 465.20 | 465.82 | 466.43 | 467.14 | 469.87 | 471.83 | 469.99 | 468.16 | 466.45 | 464.89 | 463.33 | 461.77 | 459.83 | 457.42 | 455.01 | 452.61 | 450.20 | 447.79 |
| 466.00 | 465.35 | 464.79 | 465.40 | 466.02 | 466.63 | 467.34 | 470.07 | 472.03 | 470.19 | 468.36 | 466.65 | 465.09 | 463.53 | 461.97 | 460.03 | 457.62 | 455.21 | 452.81 | 450.40 | 447.99 |
| 467.56 | 466.61 | 466.38 | 469.47 | 469.11 | 468.09 | 468.84 | 471.98 | 473.43 | 470.59 | 469.79 | 469.02 | 468.38 | 467.95 | 463.91 | 461.28 | 459.24 | 457.61 | 455.16 | 452.27 | 451.16 |
| 20.00 | 20.00 | 20.00 | 20.00 | 20.00 | 20.00 | 20.00 | 20.00 | 20.00 | 20.00 | 20.00 | 20.00 | 20.00 | 20.00 | 20.00 | 20.00 | 20.00 | 20.00 | 20.00 | 20.00 | 20.00 |
| 4160.00 | 4180.00 | 4200.00 | 4220.00 | 4240.00 | 4260.00 | 4280.00 | 4300.00 | 4320.00 | 4340.00 | 4360.00 | 4380.00 | 4400.00 | 4420.00 | 4440.00 | 4460.00 | 4480.00 | 4500.00 | 4520.00 | 4540.00 | 4560.00 |

NDËRTIMI I LINJËS SË DËRGIMIT DEPO LIS - BURREL, BASHKIA MAT
 PROFILI GJATËSOR I LINJËS SË DËRGIMIT DEPO LIS - BURREL
 SH V 1:1000 SH H 1:1000

| | | | | |
|--|----------|------------|------------------------|-----------------|
| "ENGINEERING & LEGAL CONSULTING" | | | GRUP PROJEKTIMI | |
| NDËRTIMI I LINJËS SË DËRGIMIT DEPO LIS - BURREL, BASHKIA MAT | | | Inxh. Hidroteknik MSc. | Blerim BRAJA |
| POROSITËS: BASHKIA MAT | | | Inxh. Hidroteknik MSc. | Arlinda GORDANI |
| EMËRTIMI I FLETËS | | | Inxh. Hidroteknik MSc. | Besart SHIMA |
| PLANIMETRIA E LINJËS SË DËRGIMIT | | | Inxh. Hidroteknik MSc. | Enea HALILI |
| FAZA | DATA | NR. FLETËS | Topograf | Artan LATO |
| PR. ZBT. | 01. 2021 | 42 | Inxh. Gjeolog | Florian LILAJ |

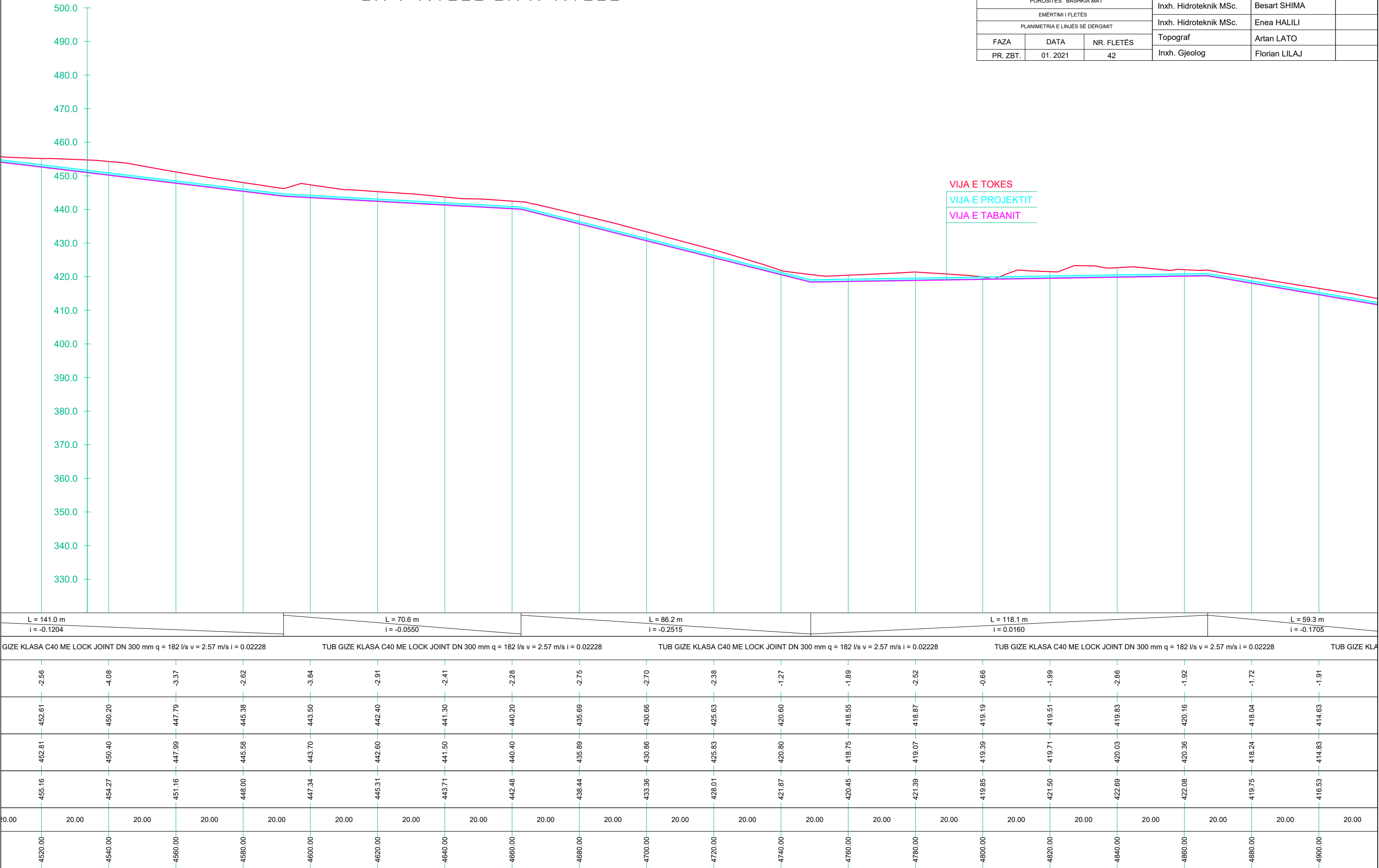

NDËRTIMI I LINJËS SË DËRGIMIT DEPO LIS - BURREL, BASHKIA MAT
 PROFILI GJATËSOR I LINJËS SË DËRGIMIT DEPO LIS - BURREL
 SH V 1:1000 SH H 1:1000

| | | | | |
|--|----------|------------|------------------------|-----------------|
| "ENGINEERING & LEGAL CONSULTING" | | | GRUP PROJEKTIMI | |
| NDËRTIMI I LINJËS SË DËRGIMIT DEPO LIS - BURREL, BASHKIA MAT | | | Inxh. Hidroteknik MSc. | Blerim BRAJA |
| POROSITËS: BASHKIA MAT | | | Inxh. Hidroteknik MSc. | Arlinda GORDANI |
| EMËRTIMI I FLETËS | | | Inxh. Hidroteknik MSc. | Besart SHIMA |
| PLANIMETRIA E LINJËS SË DËRGIMIT | | | Inxh. Hidroteknik MSc. | Enea HALILI |
| FAZA | DATA | NR. FLETËS | Topograf | Artan LATO |
| PR. ZBT. | 01. 2021 | 43 | Inxh. Gjeolog | Florian LILAJ |

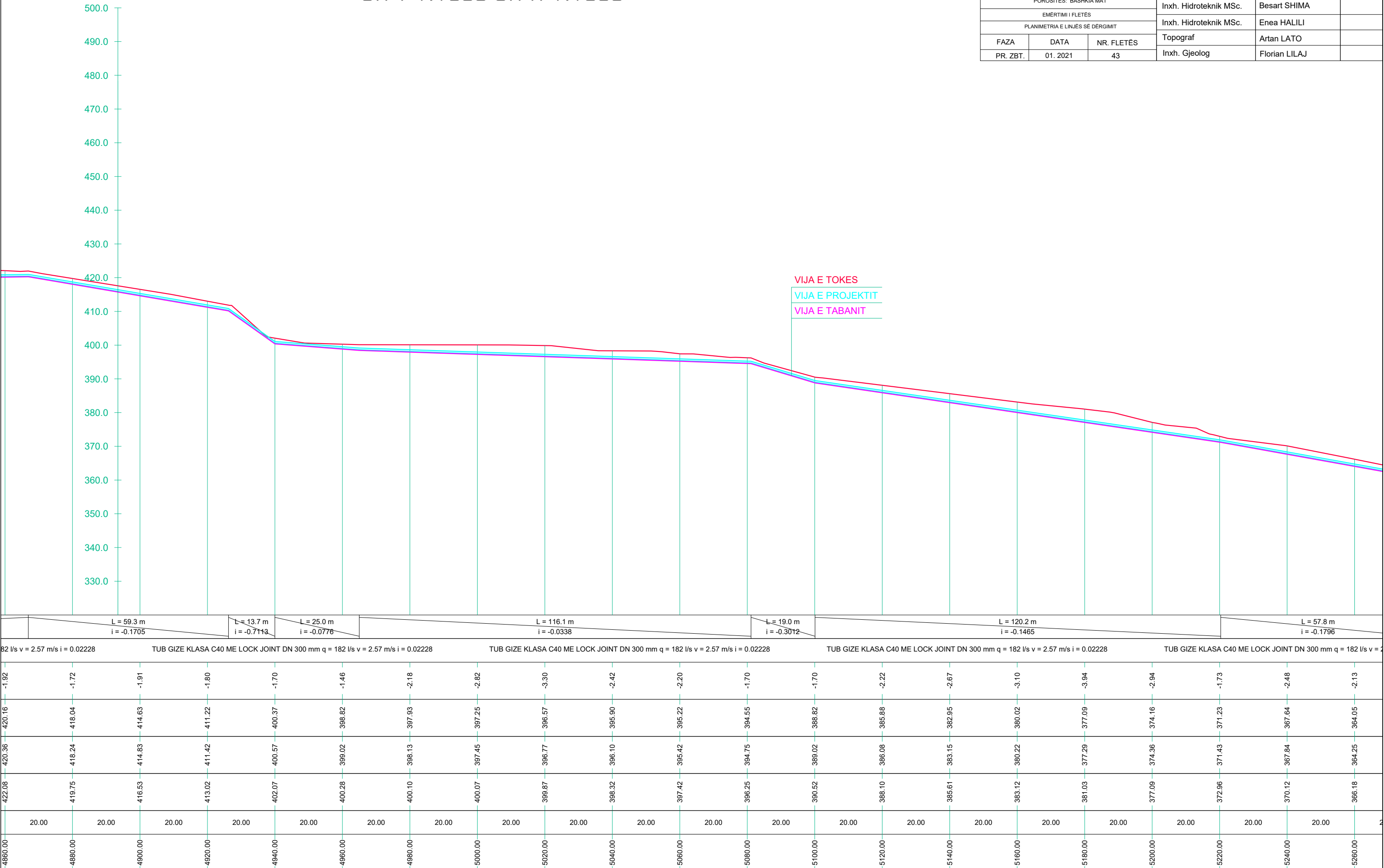

NDËRTIMI I LINJËS SË DËRGIMIT DEPO LIS - BURREL, BASHKIA MAT
 PROFILI GJATËSOR I LINJËS SË DËRGIMIT DEPO LIS - BURREL
 SH V 1:1000 SH H 1:1000

| | | | | |
|--|----------|------------|------------------------|-----------------|
| "ENGINEERING & LEGAL CONSULTING" | | | GRUP PROJEKTIMI | |
| NDËRTIMI I LINJËS SË DËRGIMIT DEPO LIS - BURREL, BASHKIA MAT | | | Inxh. Hidroteknik MSc. | Blerim BRAJA |
| POROSITËS: BASHKIA MAT | | | Inxh. Hidroteknik MSc. | Arlinda GORDANI |
| EMËRTIMI I FLETËS | | | Inxh. Hidroteknik MSc. | Besart SHIMA |
| PLANIMETRIA E LINJËS SË DËRGIMIT | | | Inxh. Hidroteknik MSc. | Enea HALILI |
| FAZA | DATA | NR. FLETËS | Topograf | Artan LATO |
| PR. ZBT. | 01. 2021 | 44 | Inxh. Gjeolog | Florian LILAJ |

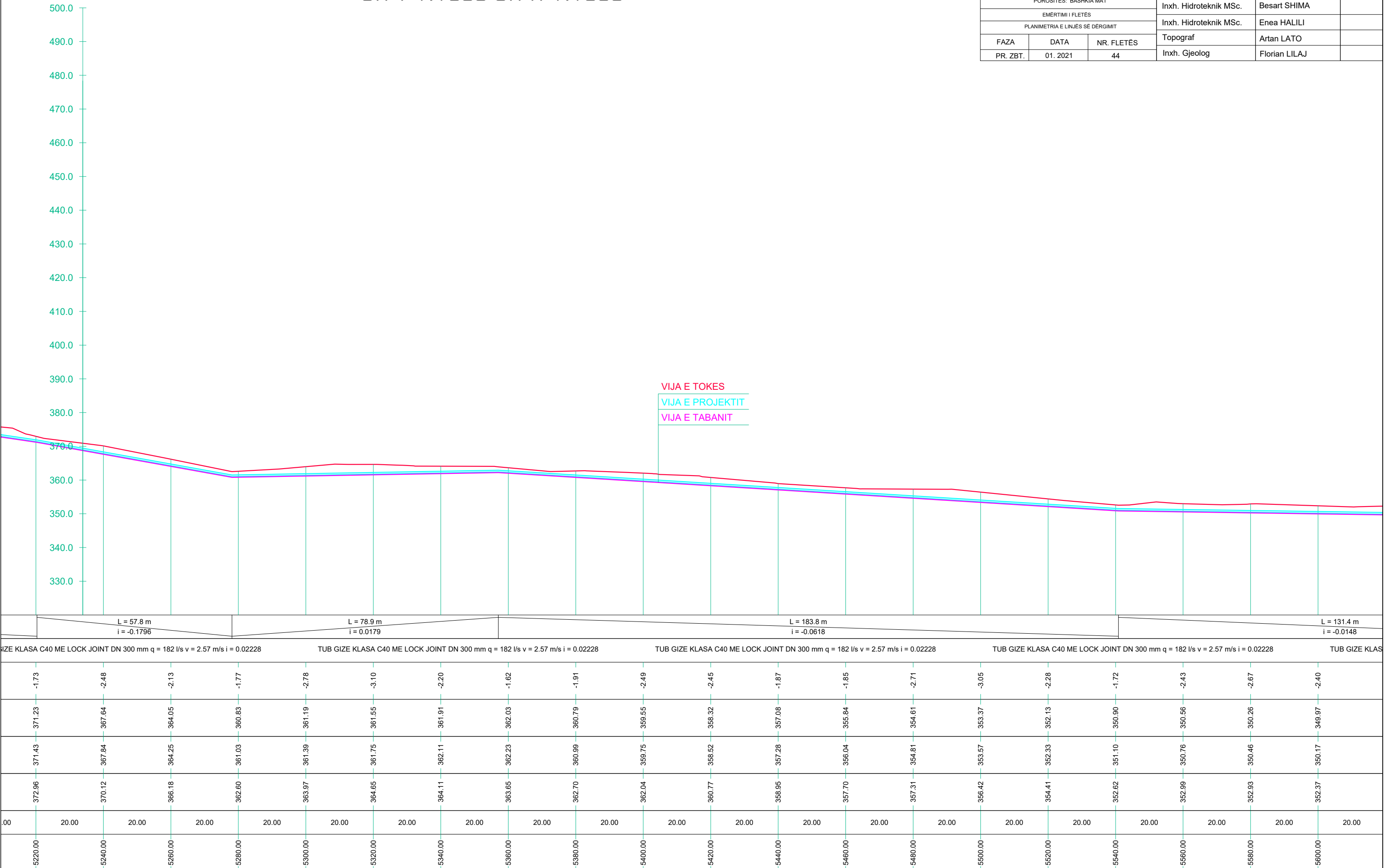

NDËRTIMI I LINJËS SË DËRGIMIT DEPO LIS - BURREL, BASHKIA MAT

PROFILI GJATËSOR I LINJËS SË DËRGIMIT DEPO LIS - BURREL

SH V 1:1000 SH H 1:1000

| "ENGINEERING & LEGAL CONSULTING" | | | GRUP PROJEKTIMI | |
|--|----------|------------|------------------------|-----------------|
| NDËRTIMI I LINJËS SË DËRGIMIT DEPO LIS - BURREL, BASHKIA MAT | | | Inxh. Hidroteknik MSc. | Blerim BRAJA |
| | | | Inxh. Hidroteknik MSc. | Arlinda GORDANI |
| POROSITËS: BASHKIA MAT | | | Inxh. Hidroteknik MSc. | Besart SHIMA |
| | | | Inxh. Hidroteknik MSc. | Enea HALILI |
| EMËRTIMI I FLETËS | | | Topograf | |
| | | | Artan LATO | |
| PLANIMETRIA E LINJËS SË DËRGIMIT | | | Inxh. Gjeolog | |
| | | | Florian LILAJ | |
| FAZA | DATA | NR. FLETËS | | |
| PR. ZBT. | 01. 2021 | 45 | | |

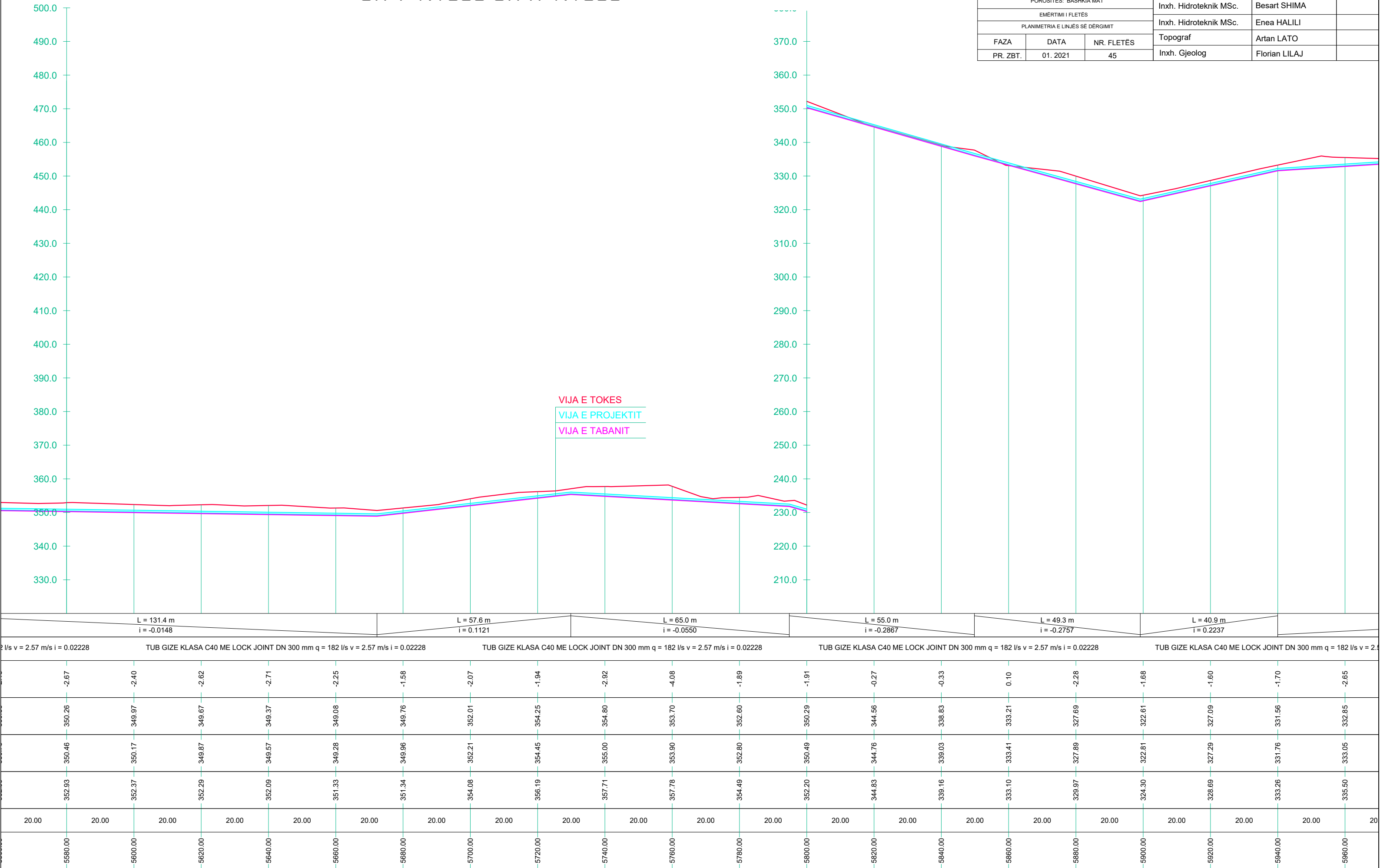

NDËRTIMI I LINJËS SË DËRGIMIT DEPO LIS - BURREL, BASHKIA MAT

PROFILI GJATËSOR I LINJËS SË DËRGIMIT DEPO LIS - BURREL

SH V 1:1000 SH H 1:1000

| "ENGINEERING & LEGAL CONSULTING" | | | GRUP PROJEKTIMI | |
|--|----------|------------|------------------------|-----------------|
| NDËRTIMI I LINJËS SË DËRGIMIT DEPO LIS - BURREL, BASHKIA MAT | | | Inxh. Hidroteknik MSc. | Blerim BRAJA |
| | | | Inxh. Hidroteknik MSc. | Arlinda GORDANI |
| POROSITËS: BASHKIA MAT | | | Inxh. Hidroteknik MSc. | Besart SHIMA |
| | | | Inxh. Hidroteknik MSc. | Enea HALILI |
| EMËRTIMI I FLETËS | | | Topograf | |
| | | | Artan LATO | |
| PLANIMETRIA E LINJËS SË DËRGIMIT | | | Inxh. Gjeolog | |
| | | | Florian LILAJ | |
| FAZA | DATA | NR. FLETËS | | |
| PR. ZBT. | 01. 2021 | 46 | | |

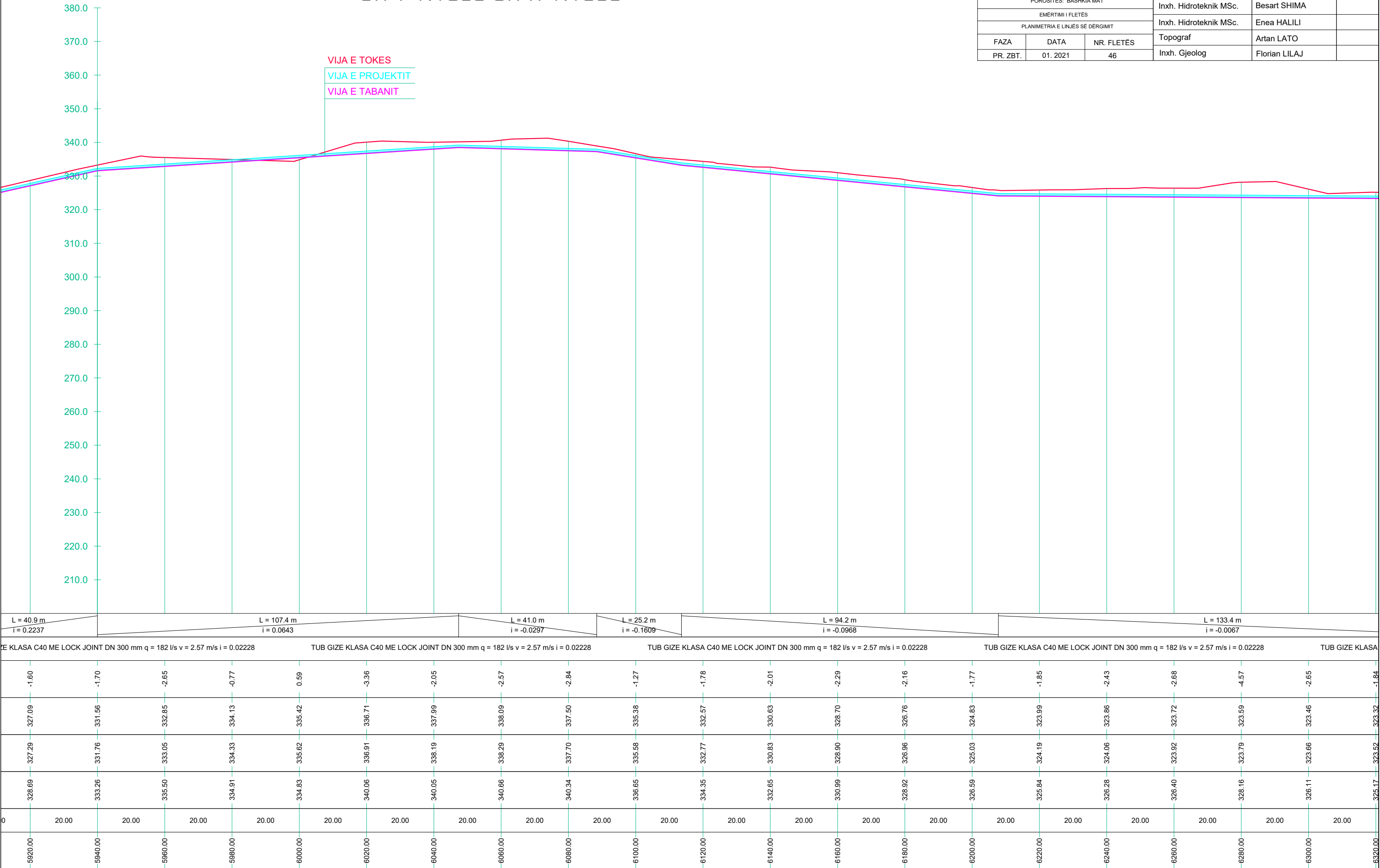

NDËRTIMI I LINJËS SË DËRGIMIT DEPO LIS - BURREL, BASHKIA MAT
 PROFILI GJATËSOR I LINJËS SË DËRGIMIT DEPO LIS - BURREL
 SH V 1:1000 SH H 1:1000

| | | | | |
|--|----------|------------|------------------------|-----------------|
| "ENGINEERING & LEGAL CONSULTING" | | | GRUP PROJEKTIMI | |
| NDËRTIMI I LINJËS SË DËRGIMIT DEPO LIS - BURREL, BASHKIA MAT | | | Inxh. Hidroteknik MSc. | Blerim BRAJA |
| POROSITËS: BASHKIA MAT | | | Inxh. Hidroteknik MSc. | Arlinda GORDANI |
| EMËRTIMI I FLETËS | | | Inxh. Hidroteknik MSc. | Besart SHIMA |
| PLANIMETRIA E LINJËS SË DËRGIMIT | | | Inxh. Hidroteknik MSc. | Enea HALILI |
| FAZA | DATA | NR. FLETËS | Topograf | Artan LATO |
| PR. ZBT. | 01. 2021 | 47 | Inxh. Gjeolog | Florian LILAJ |



L = 133.4 m i = -0.0067
 L = 48.8 m i = -0.1031
 L = 50.0 m i = -0.0346
 L = 125.0 m i = -0.0172
 L = 200.0 m i = -0.0544

v = 2.57 m/s i = 0.02228
 TUB GIZE KLASA C40 ME LOCK JOINT DN 300 mm q = 182 l/s v = 2.57 m/s i = 0.02228
 TUB GIZE KLASA C40 ME LOCK JOINT DN 300 mm q = 182 l/s v = 2.57 m/s i = 0.02228
 TUB GIZE KLASA C40 ME LOCK JOINT DN 300 mm q = 182 l/s v = 2.57 m/s i = 0.02228
 TUB GIZE KLASA C40 ME LOCK JOINT DN 300 mm q = 182 l/s v = 2.57 m/s i = 0.02228

NDËRTIMI I LINJËS SË DËRGIMIT DEPO LIS - BURREL, BASHKIA MAT

PROFILI GJATËSOR I LINJËS SË DËRGIMIT DEPO LIS - BURREL

SH V 1:1000 SH H 1:1000

| | | | | |
|--|----------|----|----------------------------------|-----------------|
| "ENGINEERING & LEGAL CONSULTING" | | | GRUP PROJEKTIMI | |
| NDËRTIMI I LINJËS SË DËRGIMIT DEPO LIS - BURREL, BASHKIA MAT | | | Inxh. Hidroteknik MSc. | Blerim BRAJA |
| | | | Inxh. Hidroteknik MSc. | Arlinda GORDANI |
| POROSITËS: BASHKIA MAT | | | Inxh. Hidroteknik MSc. | Besart SHIMA |
| | | | Inxh. Hidroteknik MSc. | Enea HALILI |
| EMËRTIMI I FLETËS | | | PLANIMETRIA E LINJËS SË DËRGIMIT | |
| | | | FAZA | DATA |
| PR. ZBT. | 01. 2021 | 48 | Inxh. Gjeolog | Florian LILAJ |

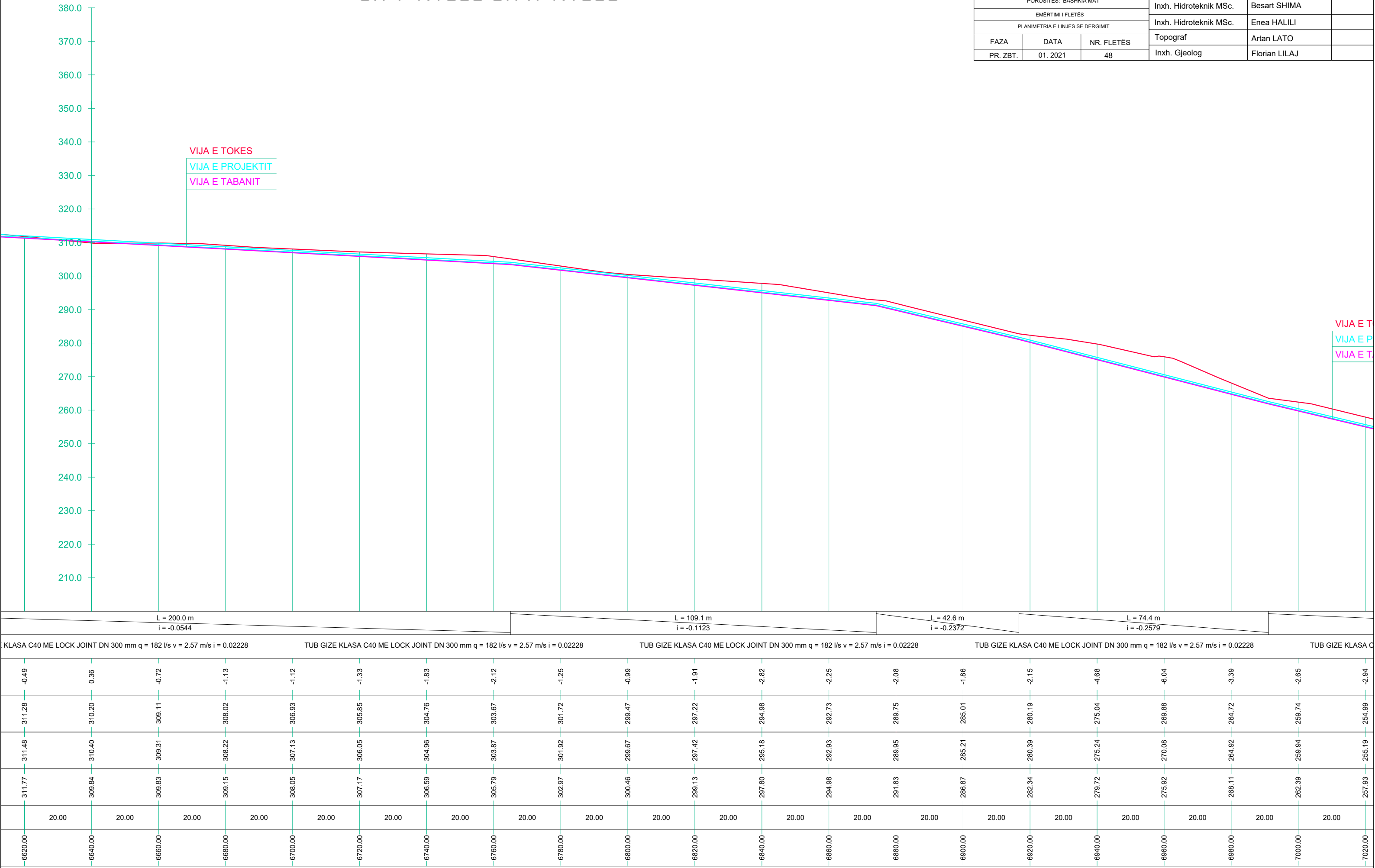

NDËRTIMI I LINJËS SË DËRGIMIT DEPO LIS - BURREL, BASHKIA MAT

PROFILI GJATËSOR I LINJËS SË DËRGIMIT DEPO LIS - BURREL

SH V 1:1000 SH H 1:1000

| | | | | |
|--|----------|------------|------------------------|-----------------|
| "ENGINEERING & LEGAL CONSULTING" | | | GRUP PROJEKTIMI | |
| NDËRTIMI I LINJËS SË DËRGIMIT DEPO LIS - BURREL, BASHKIA MAT | | | Inxh. Hidroteknik MSc. | Blerim BRAJA |
| | | | Inxh. Hidroteknik MSc. | Arlinda GORDANI |
| POROSITËS: BASHKIA MAT | | | Inxh. Hidroteknik MSc. | Besart SHIMA |
| | | | Inxh. Hidroteknik MSc. | Enea HALILI |
| EMËRTIMI I FLETËS | | | Topograf | Artan LATO |
| | | | Inxh. Gjeolog | Florian LILAJ |
| FAZA | DATA | NR. FLETËS | | |
| PR. ZBT. | 01. 2021 | 49 | | |

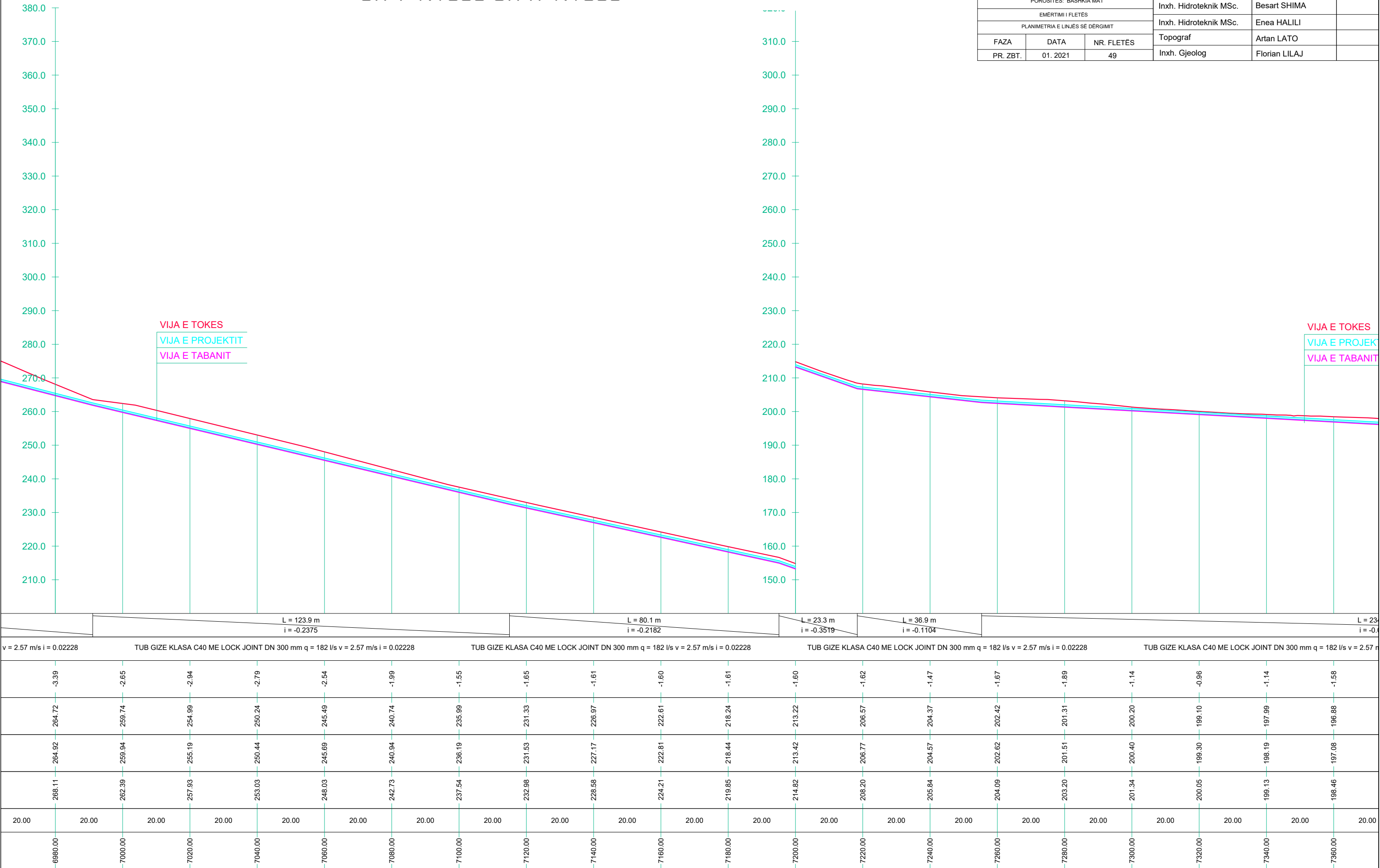

NDËRTIMI I LINJËS SË DËRGIMIT DEPO LIS - BURREL, BASHKIA MAT

PROFILI GJATËSOR I LINJËS SË DËRGIMIT DEPO LIS - BURREL

SH V 1:1000 SH H 1:1000

| | | | | |
|--|----------|------------|------------------------|-----------------|
| "ENGINEERING & LEGAL CONSULTING" | | | GRUP PROJEKTIMI | |
| NDËRTIMI I LINJËS SË DËRGIMIT DEPO LIS - BURREL, BASHKIA MAT | | | Inxh. Hidroteknik MSc. | Blerim BRAJA |
| | | | Inxh. Hidroteknik MSc. | Arlinda GORDANI |
| POROSITËS: BASHKIA MAT | | | Inxh. Hidroteknik MSc. | Besart SHIMA |
| | | | Inxh. Hidroteknik MSc. | Enea HALILI |
| EMËRTIMI I FLETËS | | | Topograf | |
| | | | Artan LATO | |
| PLANIMETRIA E LINJËS SË DËRGIMIT | | | Inxh. Gjeolog | |
| | | | Florian LILAJ | |
| FAZA | DATA | NR. FLETËS | | |
| PR. ZBT. | 01. 2021 | 50 | | |

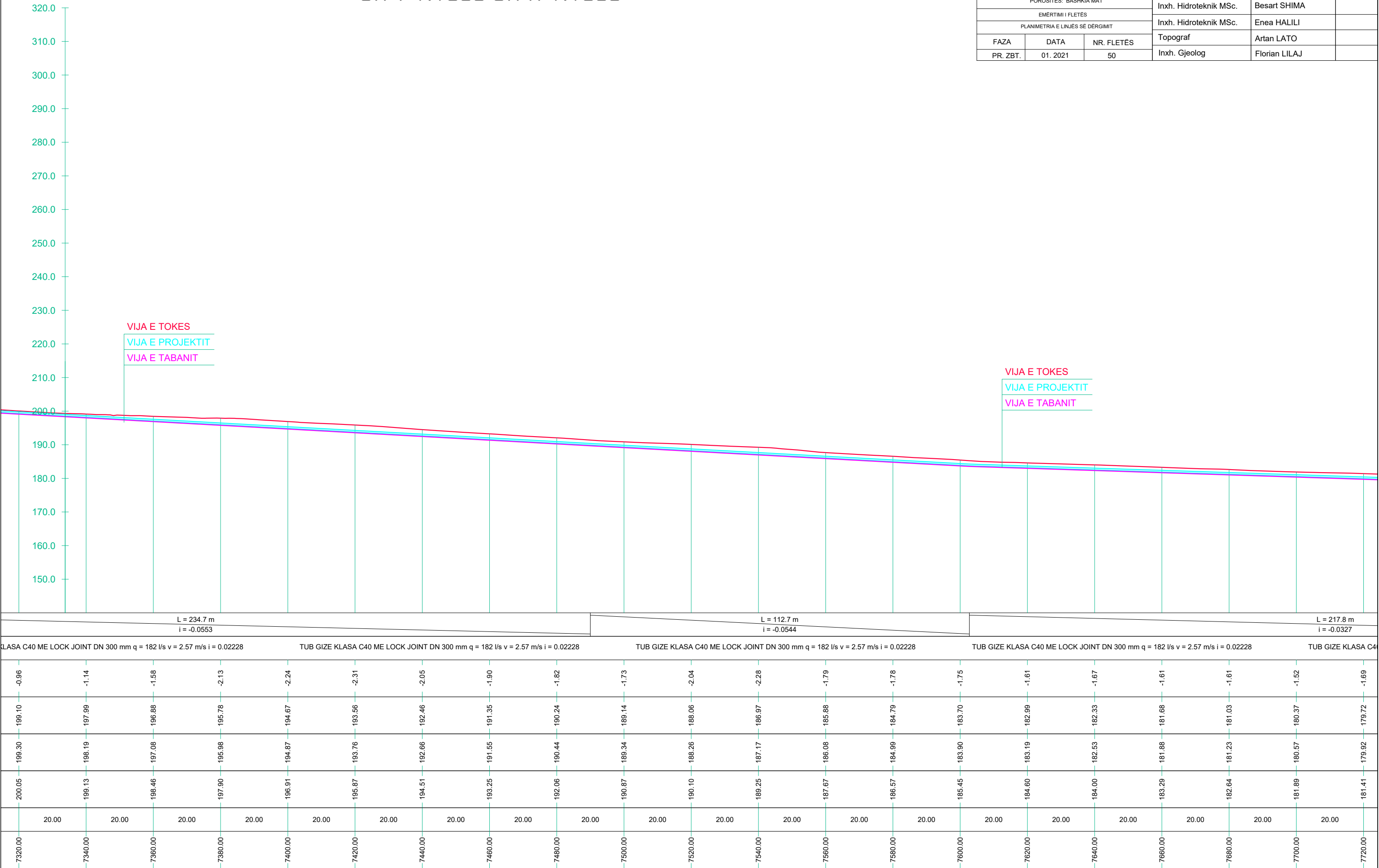

NDËRTIMI I LINJËS SË DËRGIMIT DEPO LIS - BURREL, BASHKIA MAT
 PROFILI GJATËSOR I LINJËS SË DËRGIMIT DEPO LIS - BURREL
 SH V 1:1000 SH H 1:1000

| | | | | |
|--|----------|------------|------------------------|-----------------|
| "ENGINEERING & LEGAL CONSULTING" | | | GRUP PROJEKTIMI | |
| NDËRTIMI I LINJËS SË DËRGIMIT DEPO LIS - BURREL, BASHKIA MAT | | | Inxh. Hidroteknik MSc. | Blerim BRAJA |
| POROSITËS: BASHKIA MAT | | | Inxh. Hidroteknik MSc. | Arlinda GORDANI |
| EMËRTIMI I FLETËS | | | Inxh. Hidroteknik MSc. | Besart SHIMA |
| PLANIMETRIA E LINJËS SË DËRGIMIT | | | Inxh. Hidroteknik MSc. | Enea HALILI |
| FAZA | DATA | NR. FLETËS | Topograf | Artan LATO |
| PR. ZBT. | 01. 2021 | 51 | Inxh. Gjeolog | Florian LILAJ |

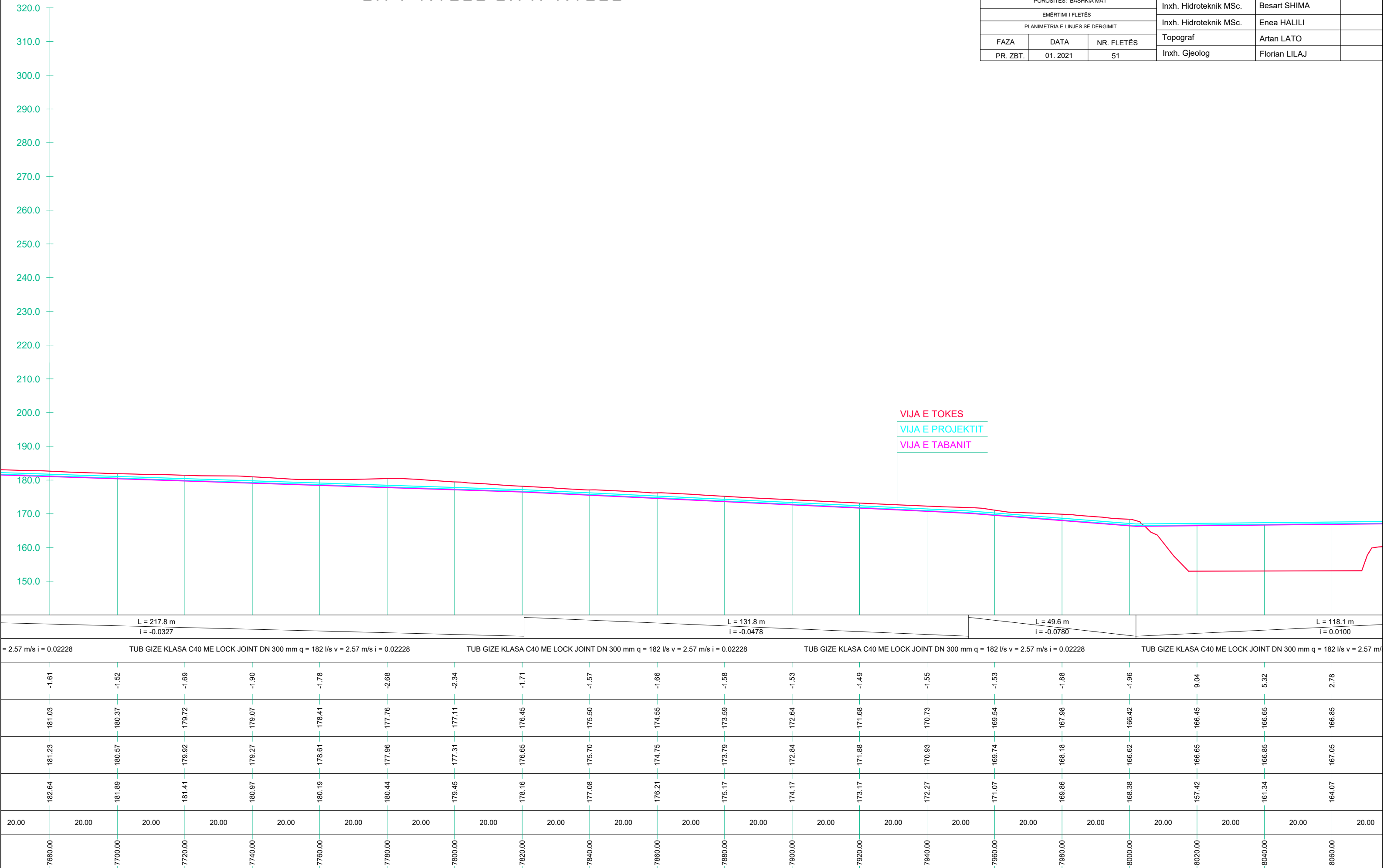

L = 217.8 m i = -0.0327
 L = 131.8 m i = -0.0478
 L = 49.6 m i = -0.0780
 L = 118.1 m i = 0.0100

= 2.57 m/s i = 0.02228 TUB GIZE KLASA C40 ME LOCK JOINT DN 300 mm q = 182 l/s v = 2.57 m/s i = 0.02228 TUB GIZE KLASA C40 ME LOCK JOINT DN 300 mm q = 182 l/s v = 2.57 m/s i = 0.02228 TUB GIZE KLASA C40 ME LOCK JOINT DN 300 mm q = 182 l/s v = 2.57 m/s i = 0.02228 TUB GIZE KLASA C40 ME LOCK JOINT DN 300 mm q = 182 l/s v = 2.57 m/s i = 0.02228

| | | | | | | | | | | | | | | | | | | | |
|---------|---------|---------|---------|---------|---------|---------|---------|---------|---------|---------|---------|---------|---------|---------|---------|---------|---------|---------|---------|
| -1.61 | -1.52 | -1.69 | -1.90 | -1.78 | -2.68 | -2.34 | -1.71 | -1.57 | -1.66 | -1.58 | -1.53 | -1.49 | -1.55 | -1.53 | -1.88 | -1.96 | 9.04 | 5.32 | 2.78 |
| 181.03 | 180.37 | 179.72 | 179.07 | 178.41 | 177.76 | 177.11 | 176.45 | 175.50 | 174.55 | 173.59 | 172.64 | 171.68 | 170.73 | 169.54 | 167.98 | 166.42 | 166.45 | 166.65 | 166.85 |
| 181.23 | 180.57 | 179.92 | 179.27 | 178.61 | 177.96 | 177.31 | 176.65 | 175.70 | 174.75 | 173.79 | 172.84 | 171.88 | 170.93 | 169.74 | 168.18 | 166.62 | 166.65 | 166.85 | 167.05 |
| 182.64 | 181.89 | 181.41 | 180.97 | 180.19 | 180.44 | 179.45 | 178.16 | 177.08 | 176.21 | 175.17 | 174.17 | 173.17 | 172.27 | 171.07 | 169.86 | 168.38 | 157.42 | 161.34 | 164.07 |
| 20.00 | 20.00 | 20.00 | 20.00 | 20.00 | 20.00 | 20.00 | 20.00 | 20.00 | 20.00 | 20.00 | 20.00 | 20.00 | 20.00 | 20.00 | 20.00 | 20.00 | 20.00 | 20.00 | 20.00 |
| 7680.00 | 7700.00 | 7720.00 | 7740.00 | 7760.00 | 7780.00 | 7800.00 | 7820.00 | 7840.00 | 7860.00 | 7880.00 | 7900.00 | 7920.00 | 7940.00 | 7960.00 | 7980.00 | 8000.00 | 8020.00 | 8040.00 | 8060.00 |

NDËRTIMI I LINJËS SË DËRGIMIT DEPO LIS - BURREL, BASHKIA MAT

PROFILI GJATËSOR I LINJËS SË DËRGIMIT DEPO LIS - BURREL

SH V 1:1000 SH H 1:1000

| "ENGINEERING & LEGAL CONSULTING" | | | GRUP PROJEKTIMI | |
|--|----------|------------|------------------------|-----------------|
| NDËRTIMI I LINJËS SË DËRGIMIT DEPO LIS - BURREL, BASHKIA MAT | | | Inxh. Hidroteknik MSc. | Blerim BRAJA |
| | | | Inxh. Hidroteknik MSc. | Arlinda GORDANI |
| POROSITËS: BASHKIA MAT | | | Inxh. Hidroteknik MSc. | Besart SHIMA |
| | | | Inxh. Hidroteknik MSc. | Enea HALILI |
| EMËRTIMI I FLETËS | | | Topograf | Artan LATO |
| | | | Inxh. Gjeolog | Florian LILAJ |
| FAZA | DATA | NR. FLETËS | | |
| PR. ZBT. | 01. 2021 | 52 | | |

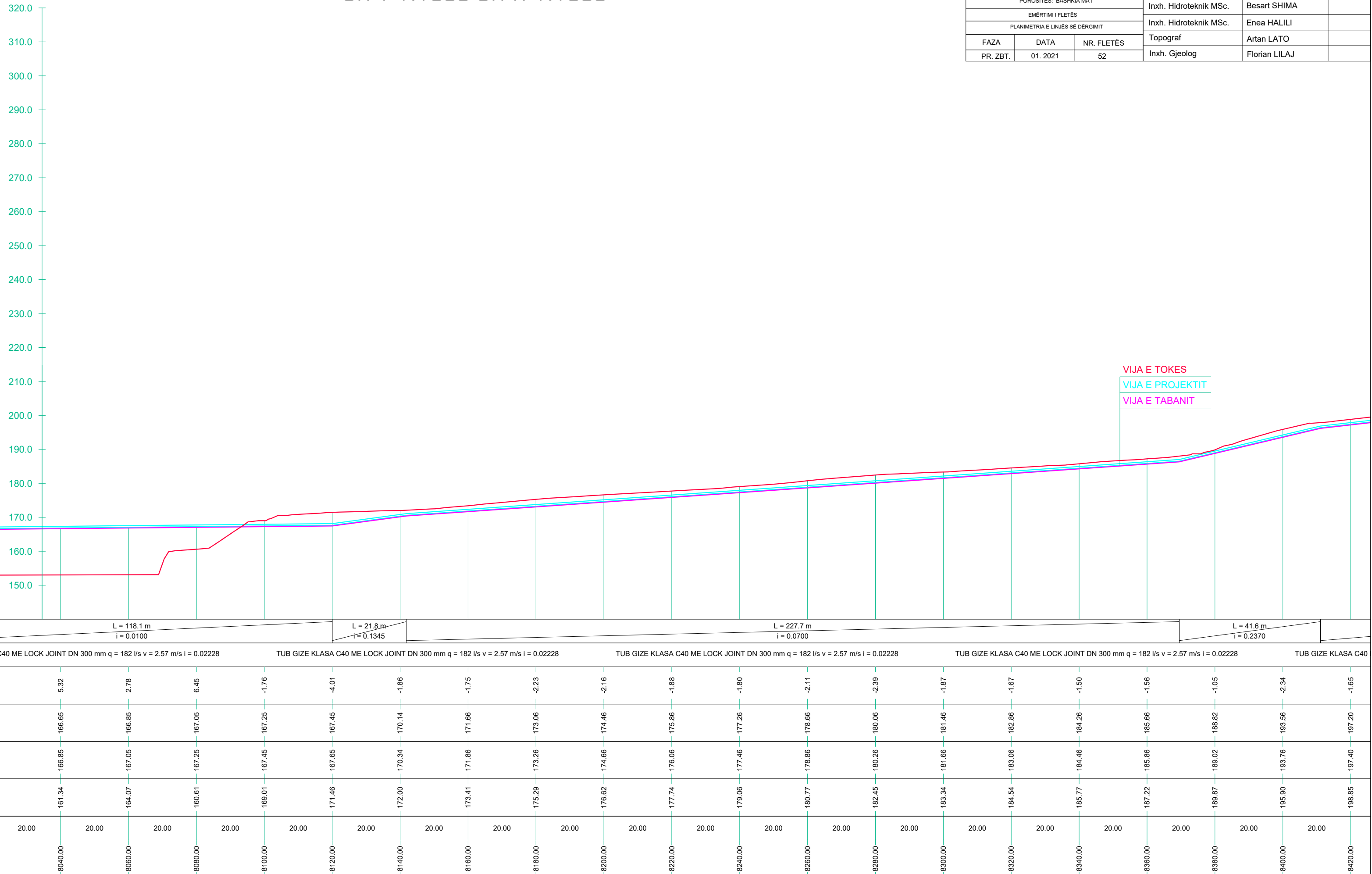

ASA C40 ME LOCK JOINT DN 300 mm q = 182 l/s v = 2.57 m/s i = 0.02228 TUB GIZE KLASA C40 ME LOCK JOINT DN 300 mm q = 182 l/s v = 2.57 m/s i = 0.02228 TUB GIZE KLASA C40 ME LOCK JOINT DN 300 mm q = 182 l/s v = 2.57 m/s i = 0.02228 TUB GIZE KLASA C40 ME LOCK JOINT DN 300 mm q = 182 l/s v = 2.57 m/s i = 0.02228 TUB GIZE KLASA C40

NDËRTIMI I LINJËS SË DËRGIMIT DEPO LIS - BURREL, BASHKIA MAT

PROFILI GJATËSOR I LINJËS SË DËRGIMIT DEPO LIS - BURREL

SH V 1:1000 SH H 1:1000

| "ENGINEERING & LEGAL CONSULTING" | | | GRUP PROJEKTIMI | |
|--|----------|------------|------------------------|-----------------|
| NDËRTIMI I LINJËS SË DËRGIMIT DEPO LIS - BURREL, BASHKIA MAT | | | Inxh. Hidroteknik MSc. | Blerim BRAJA |
| | | | Inxh. Hidroteknik MSc. | Arlinda GORDANI |
| POROSITËS: BASHKIA MAT | | | Inxh. Hidroteknik MSc. | Besart SHIMA |
| | | | EMËRTIMI I FLETËS | |
| PLANIMETRIA E LINJËS SË DËRGIMIT | | | Topograf | Artan LATO |
| | | | Inxh. Gjeolog | Florian LILAJ |
| FAZA | DATA | NR. FLETËS | | |
| PR. ZBT. | 01. 2021 | 53 | | |

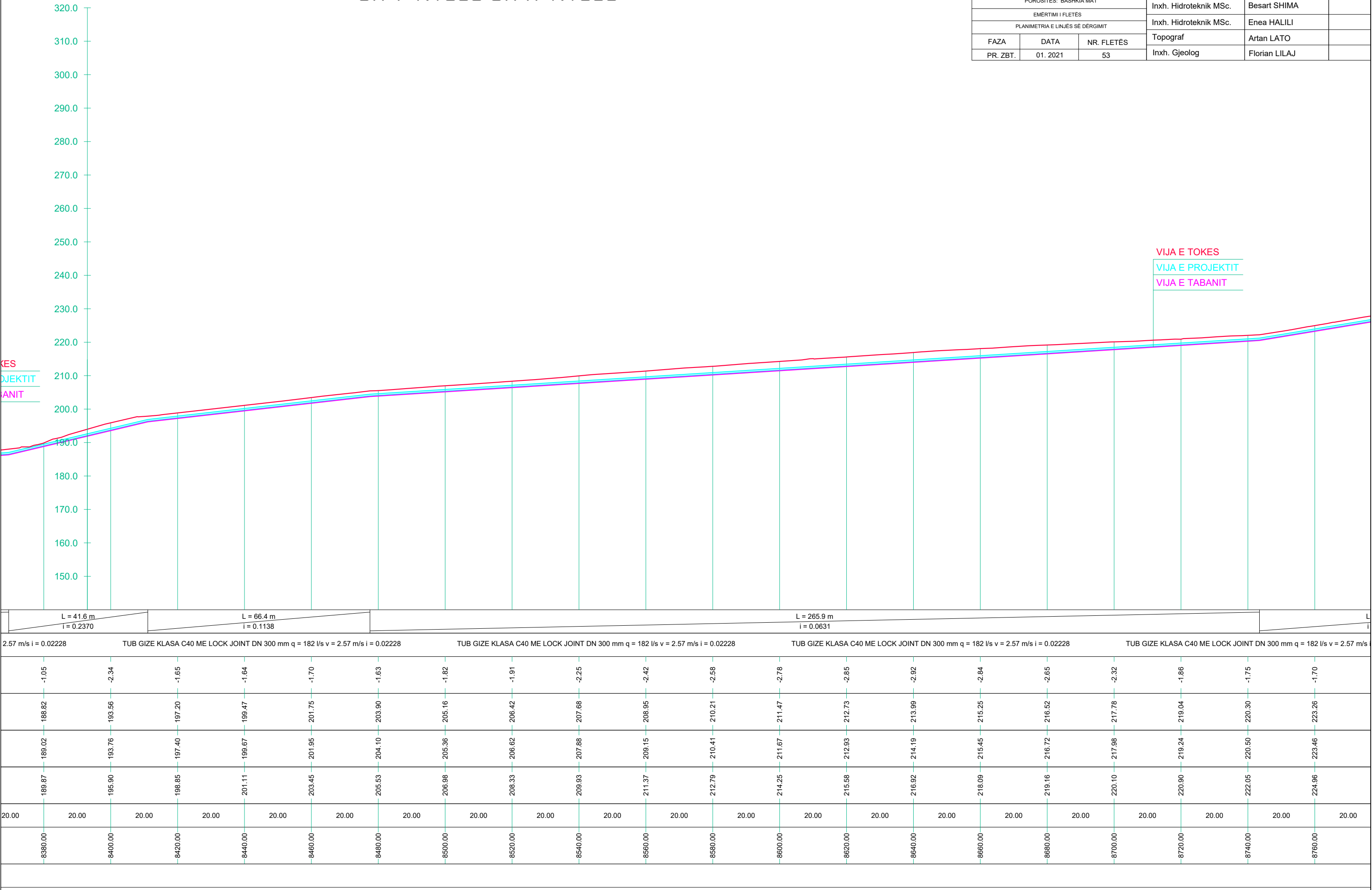

NDËRTIMI I LINJËS SË DËRGIMIT DEPO LIS - BURREL, BASHKIA MAT

PROFILI GJATËSOR I LINJËS SË DËRGIMIT DEPO LIS - BURREL

SH V 1:1000 SH H 1:1000

"ENGINEERING & LEGAL CONSULTING"

GRUP PROJEKTIMI

| | | | |
|--|------------------------|-----------------|--|
| NDËRTIMI I LINJËS SË DËRGIMIT DEPO LIS - BURREL, BASHKIA MAT | Inxh. Hidroteknik MSc. | Blerim BRAJA | |
| | Inxh. Hidroteknik MSc. | Arlinda GORDANI | |
| POROSITËS: BASHKIA MAT | Inxh. Hidroteknik MSc. | Besart SHIMA | |
| EMËRTIMI I FLETËS | Inxh. Hidroteknik MSc. | Enea HALILI | |
| PLANIMETRIA E LINJËS SË DËRGIMIT | Topograf | Artan LATO | |
| | Inxh. Gjeolog | Florian LILAJ | |
| PR. ZBT. | DATA | NR. FLETËS | |
| | 01. 2021 | 54 | |

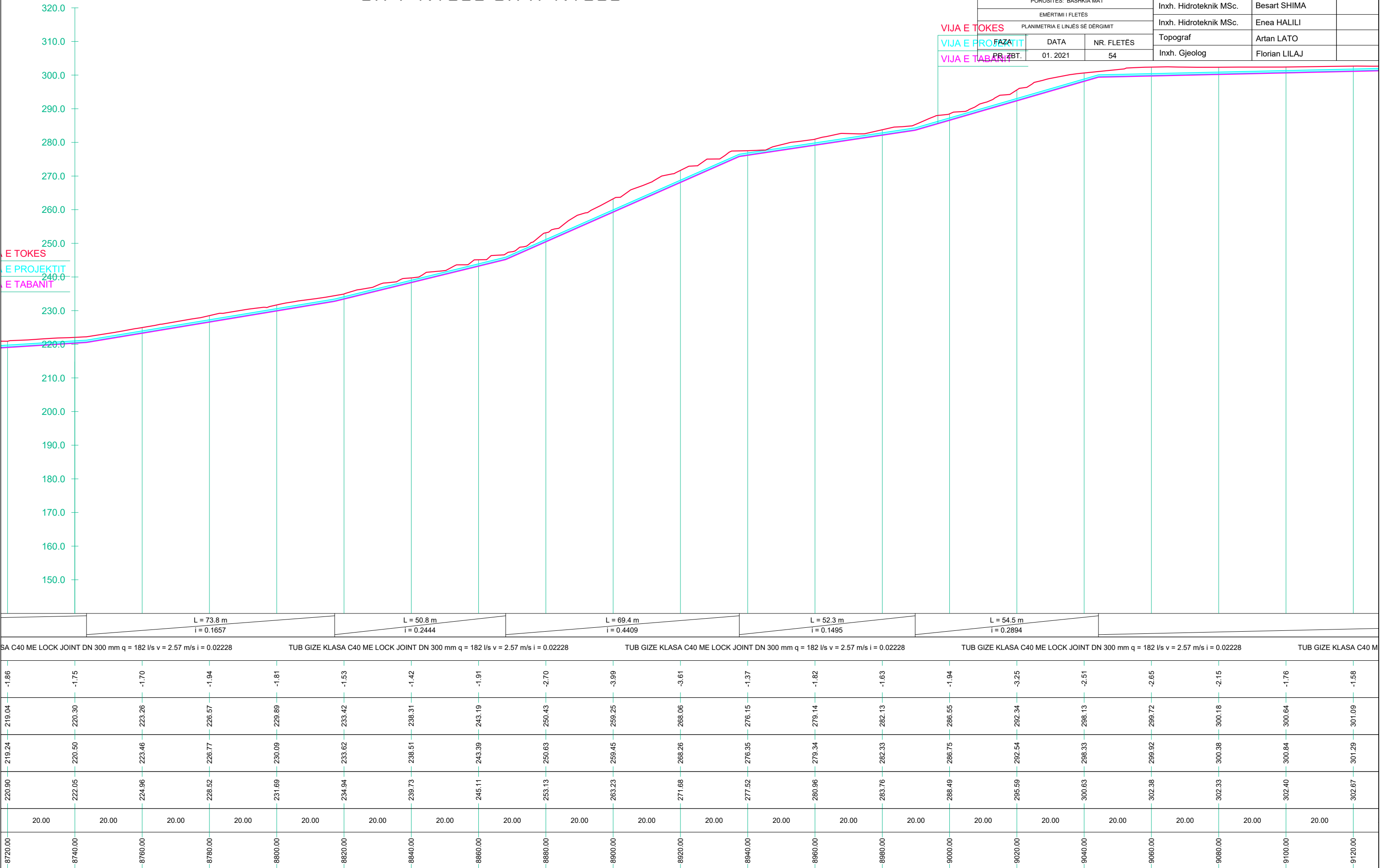

NDËRTIMI I LINJËS SË DËRGIMIT DEPO LIS - BURREL, BASHKIA MAT
 PROFILI GJATËSOR I LINJËS SË DËRGIMIT DEPO LIS - BURREL
 SH V 1:1000 SH H 1:1000

| | | | | |
|--|----------|------------|------------------------|-----------------|
| "ENGINEERING & LEGAL CONSULTING" | | | GRUP PROJEKTIMI | |
| NDËRTIMI I LINJËS SË DËRGIMIT DEPO LIS - BURREL, BASHKIA MAT | | | Inxh. Hidroteknik MSc. | Blerim BRAJA |
| POROSITËS: BASHKIA MAT | | | Inxh. Hidroteknik MSc. | Arlinda GORDANI |
| EMËRTIMI I FLETËS | | | Inxh. Hidroteknik MSc. | Besart SHIMA |
| PLANIMETRIA E LINJËS SË DËRGIMIT | | | Inxh. Hidroteknik MSc. | Enea HALILI |
| FAZA | DATA | NR. FLETËS | Topograf | Artan LATO |
| PR. ZBT. | 01. 2021 | 56 | Inxh. Gjeolog | Florian LILAJ |



L = 341.7 m
 i = 0.0287

A C40 ME LOCK JOINT DN 300 mm q = 182 l/s v = 2.57 m/s i = 0.02228
 TUB GIZE KLASA C40 ME LOCK JOINT DN 300 mm q = 182 l/s v = 2.57 m/s i = 0.02228
 TUB GIZE KLASA C40 ME LOCK JOINT DN 300 mm q = 182 l/s v = 2.57 m/s i = 0.02228
 TUB GIZE KLASA C40 ME LOCK JOINT DN 300 mm q = 182 l/s v = 2.57 m/s i = 0.02228
 TUB GIZE KLASA C40 ME LOCK JOINT DN 300 mm q = 182 l/s v = 2.57 m/s i = 0.02228

| | | | | | | | | | | | | | | | | | | | | |
|---------|---------|---------|---------|---------|---------|---------|---------|---------|---------|---------|---------|---------|---------|---------|---------|---------|---------|---------|---------|--------|
| -1.36 | -1.73 | -1.80 | -1.74 | -1.80 | -1.93 | -1.97 | -2.01 | -2.02 | -2.19 | -2.24 | -2.28 | -2.33 | -2.33 | -2.08 | -1.94 | -1.96 | -1.75 | -1.83 | -1.99 | -2.54 |
| 304.97 | 305.44 | 306.01 | 306.59 | 307.16 | 307.74 | 308.31 | 308.88 | 309.46 | 310.03 | 310.60 | 311.18 | 311.75 | 312.32 | 312.90 | 313.47 | 314.04 | 314.62 | 315.01 | 315.34 | 315.67 |
| 305.17 | 305.64 | 306.21 | 306.79 | 307.36 | 307.94 | 308.51 | 309.08 | 309.66 | 310.23 | 310.80 | 311.38 | 311.95 | 312.52 | 313.10 | 313.67 | 314.24 | 314.82 | 315.21 | 315.54 | 315.87 |
| 306.35 | 307.18 | 307.81 | 308.33 | 308.96 | 309.67 | 310.27 | 310.89 | 311.48 | 312.22 | 312.85 | 313.46 | 314.08 | 314.65 | 314.97 | 315.41 | 316.00 | 316.37 | 316.84 | 317.33 | 318.21 |
| 20.00 | 20.00 | 20.00 | 20.00 | 20.00 | 20.00 | 20.00 | 20.00 | 20.00 | 20.00 | 20.00 | 20.00 | 20.00 | 20.00 | 20.00 | 20.00 | 20.00 | 20.00 | 20.00 | 20.00 | 20.00 |
| 9440.00 | 9460.00 | 9480.00 | 9500.00 | 9520.00 | 9540.00 | 9560.00 | 9580.00 | 9600.00 | 9620.00 | 9640.00 | 9660.00 | 9680.00 | 9700.00 | 9720.00 | 9740.00 | 9760.00 | 9780.00 | 9800.00 | 9820.00 | |

NDËRTIMI I LINJËS SË DËRGIMIT DEPO LIS - BURREL, BASHKIA MAT
 PROFILI GJATËSOR I LINJËS SË DËRGIMIT DEPO LIS - BURREL
 SH V 1:1000 SH H 1:1000

| | | | | |
|--|----------|------------|------------------------|-----------------|
| "ENGINEERING & LEGAL CONSULTING" | | | GRUP PROJEKTIMI | |
| NDËRTIMI I LINJËS SË DËRGIMIT DEPO LIS - BURREL, BASHKIA MAT | | | Inxh. Hidroteknik MSc. | Blerim BRAJA |
| POROSITËS: BASHKIA MAT | | | Inxh. Hidroteknik MSc. | Arlinda GORDANI |
| EMËRTIMI I FLETËS | | | Inxh. Hidroteknik MSc. | Besart SHIMA |
| PLANIMETRIA E LINJËS SË DËRGIMIT | | | Inxh. Hidroteknik MSc. | Enea HALILI |
| FAZA | DATA | NR. FLETËS | Topograf | Artan LATO |
| PR. ZBT. | 01. 2021 | 57 | Inxh. Gjeolog | Florian LILAJ |

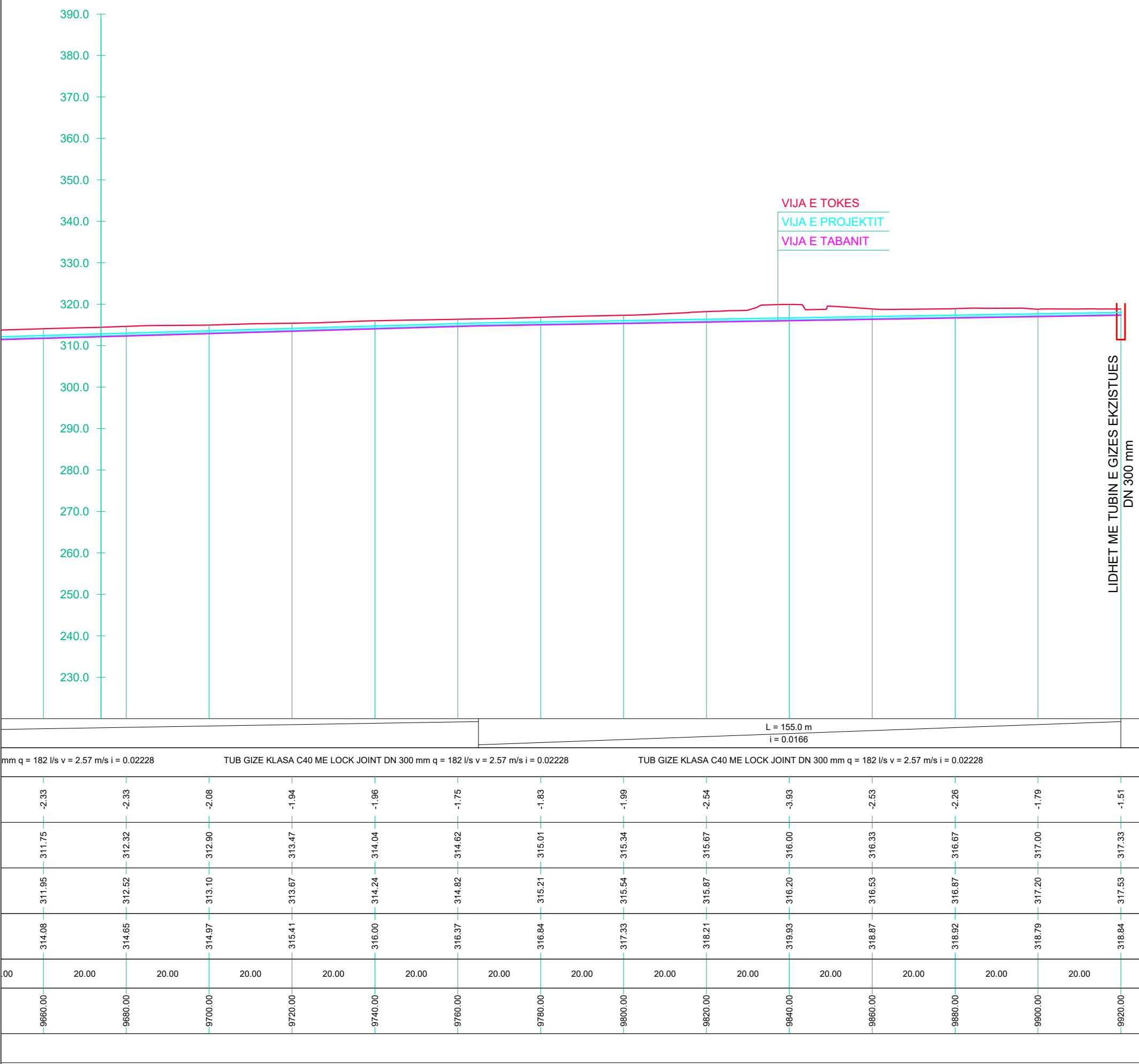

NDËRTIMI I LINJËS SË DËRGIMIT DEPO LIS - BURREL, BASHKIA MAT
 PROFILAT TËRTHORË TIP TË LINJËS SË DËRGIMIT DEPO LIS - BURREL
 SH 1:20

| "ENGINEERING & LEGAL CONSULTING" | | | GRUP PROJEKTIMI | |
|--|----------|------------|------------------------|-----------------|
| NDËRTIMI I LINJËS SË DËRGIMIT DEPO LIS - BURREL, BASHKIA MAT | | | Inxh. Hidroteknik MSc. | Blerim BRAJA |
| POROSITËS: BASHKIA MAT | | | Inxh. Hidroteknik MSc. | Arlinda GORDANI |
| EMËRTIMI I FLETËS | | | Inxh. Hidroteknik MSc. | Besart SHIMA |
| PROFILAT TËRTHORË TIP | | | Inxh. Hidroteknik MSc. | Enea HALILI |
| FAZA | DATA | NR. FLETËS | Topograf | Artan LATO |
| PR. ZBT. | 01. 2021 | 58 | Inxh. Gjeolog | Florian LILAJ |

PROFILI TËRTHOR I UJESJELLESIT
 NE RRUGET ME ASFALT TUBI DN 300 ÷ 400 MM

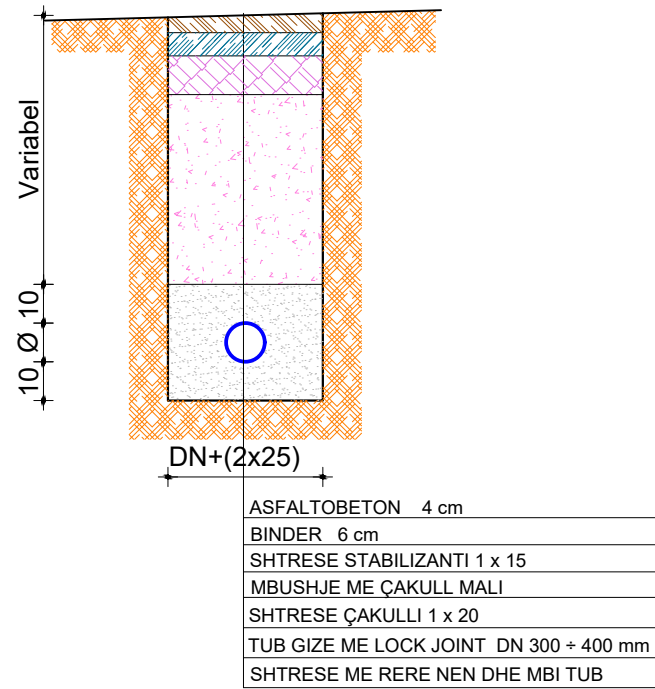

PROFILI TËRTHOR I UJESJELLESIT
 NE RRUGET PA ASFALT TUBI DN 300 ÷ 400 MM

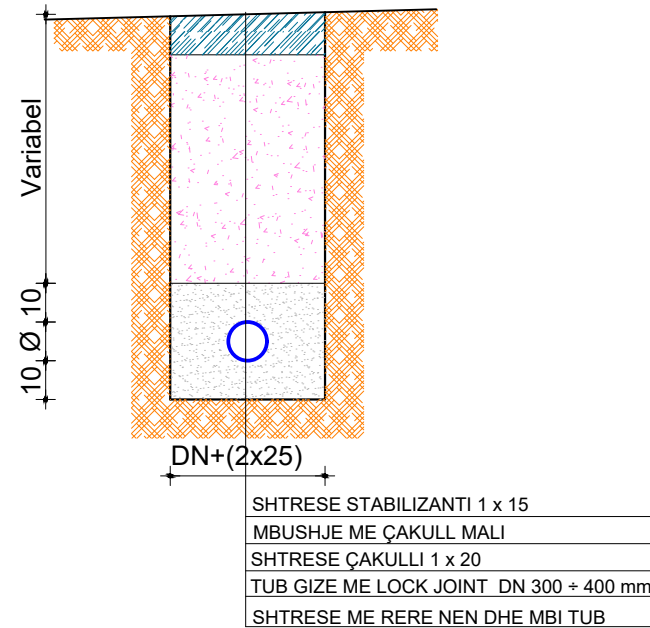

PROFILI TËRTHOR I UJESJELLESIT
 NE FUSHE DHE KODER TUBI DN 300 ÷ 400 MM

