

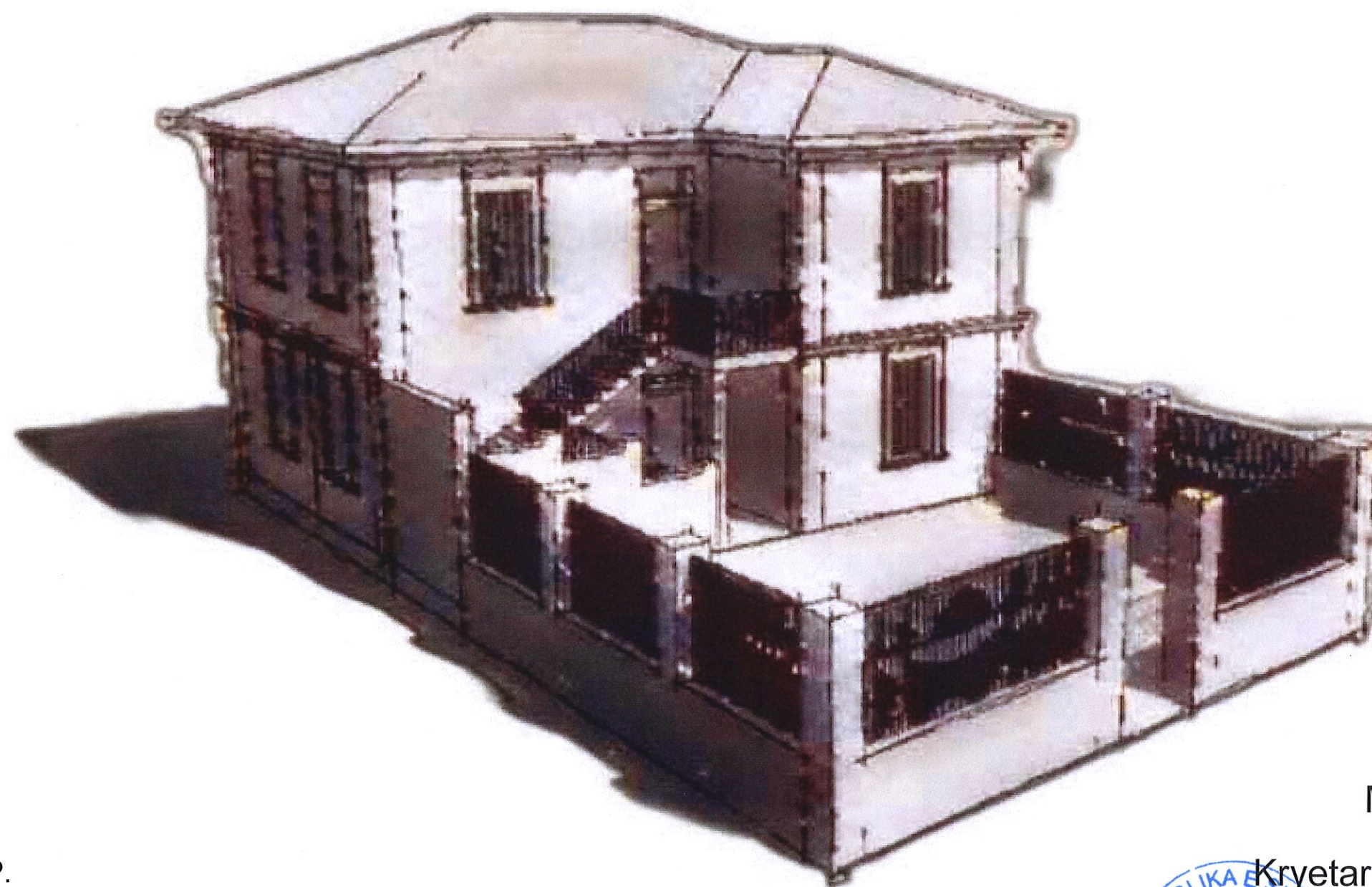

# RESTAURIMI I OBJEKTIT 2 KAT QENDRA RINORE DHE KESHILLIMI I KARRIERES LAGJJA KALA, ELBASAN



Drejtori i D.P.  
ark. Marvis AVLLAZAGAJ

2023

MIRATOHET:

Kryetari i Bashkise Elbasan  
GLEDIAN LLATJA





# RESTAURIMI I OBJEKTIT 2 KAT QENDRA RINORE DHE KESHILLIMI I KARRIERES LAGJJA KALA, ELBASAN

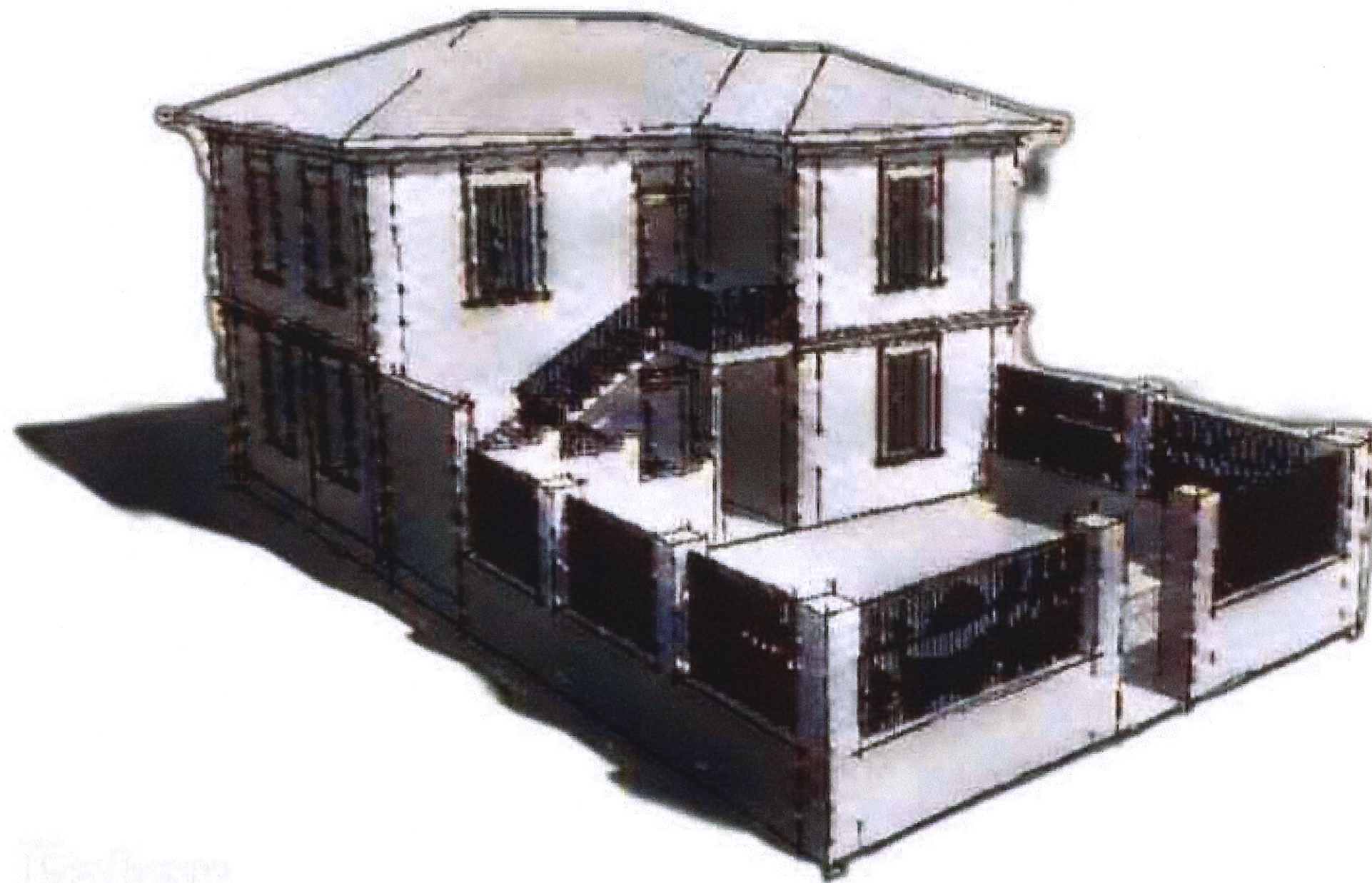

INSTITUTI KOMBËTAR I  
TRASHËGIMISË KULTURORE

MIRATOHET:  
Për K.K.T.K.M  
Sekretari

**KLESTA QIRICI**

ADRESA:  
Lagja: "KALA" Rruga "XHAFERR KONGOLI"

RISH: PËRSHKRIMI: NGA: DATA:

FAZA E PROJEKTIT:  
**PROJEKTI ZBATIMIT (ARKITEKTONIK)**



**BASHKIA ELBASAN**

Rruga: "Qemal Stafa"  
Lagja: "Brig 17 Sullmuese"  
+35554400152  
email: bashkiaelbasan@elbasani.gov.al  
web: www.elbasani.gov.al

INVESTITOR:  
BASHKIA ELBASAN

DREJTORIA:  
DREJTORIA PROJEKTIMIT DHE AZHORNIMIT TOPOGRAFIK

Drejtor  
ark/Marvis Avllazagaj

Përgjegjës

PROJEKTUES:	
ark. Marvis Avllazagaj	Lic. A.0992/2
ark. Valbona Lufta <i>Lufta</i>	Lic. P.A.58
ark. Ester Toni	Lic. ....
ing. Bruno Korumi <i>Bruno</i>	Lic. K.3354
ing. Amarildo Ahmati <i>Ahmati</i>	Lic. ....
Ark. Bledian Hysa	Lic. E.1332/1

MATJET TOPOGRAFIKE:  
Sektori A.T-së

PROJEKTI:  
Restaurimi i objektit 2 kat, Qender Rinore dhe  
Keshillim Karriere, Kala, Elbasan

EMËRTIMI I FLETËS:

SHKALLA A3:	DATA: 2023	VIZATOI: Sektori Projektimit	KONTROLLOI: Sektori Projektimit
-------------	---------------	---------------------------------	------------------------------------

PROJEKTI NR:	FLETA NR: A3 / A 00	RISHIKIMI:
--------------	------------------------	------------



VENDNDODHJA E OBJEKTIT NE LIDHJE ME LAGJEN KALA



INSTITUTI KOMBËTAR I  
TRASHËGIMISË KULTURORE

MIRATOHET:  
Për K.K.T.K.M  
Sekretari

**KLESTA QIRICI**

ADRESA:  
Lagja: "KALA" Rruga "XHAFERR KONGOLI"

RISH: PËRSHKRIMI: NGA: DATA:

FAZA E PROJEKTIT :  
PROJEKTI ZBATIMIT (ARKITEKTONIK)



**BASHKIA ELBASAN**  
Rruga "Gëmal Stafa"  
Lagja "Brig 17 Sulmuese"  
+35554400152  
email: bashkiaelbasan@elbasani.gov.al  
web: www.elbasani.gov.al

INVESTITOR:  
BASHKIA ELBASAN

DREJTORIA:  
DREJTORIA PROJEKTIMIT DHE AZHORNIMIT TOPOGRAFIK

Drejtör  
ark/Marvis Avllazagaj  
*(Signature)*  
Përgjegjës

PROJEKTUES:	
ark. Marvis Avllazagaj	Lic. A.0992/2
ark. Valbona Lufta <i>(Signature)</i>	Lic. P.A.58
ark. Ester Toni	Lic. -----
ing. Bruno Korumi <i>(Signature)</i>	Lic. K.3354
ing. Amarildo Ahmati <i>(Signature)</i>	Lic. -----
Ark. Bledian Hysa	Lic. E.1332/1

MATJET TOPOGRAFIKE:  
Sektori A.T-së

PROJEKTI:  
Restaurimi i objektit 2 kat, Qender Rinore dhe  
Keshillim Kariere, Kala, Elbasan

EMËRTIMI I FLETËS:  
Ortofoto

SHKALLA A3:	DATA:	VIZATOI:	KONTROLLOI:
1:2500	2023	Sektori Projektimit	Sektori Projektimit
PROJEKTI NR:	FLETA NR:	RISHIKIMI:	
.....	A3 / A 00	.....	



PLANVENDOSJA E GODINES SE ISH DREJTORISE ARSIMORE, NR. PAS. 15/43/1, ZK 8524 INDEKSI I HARTES EL-M-8

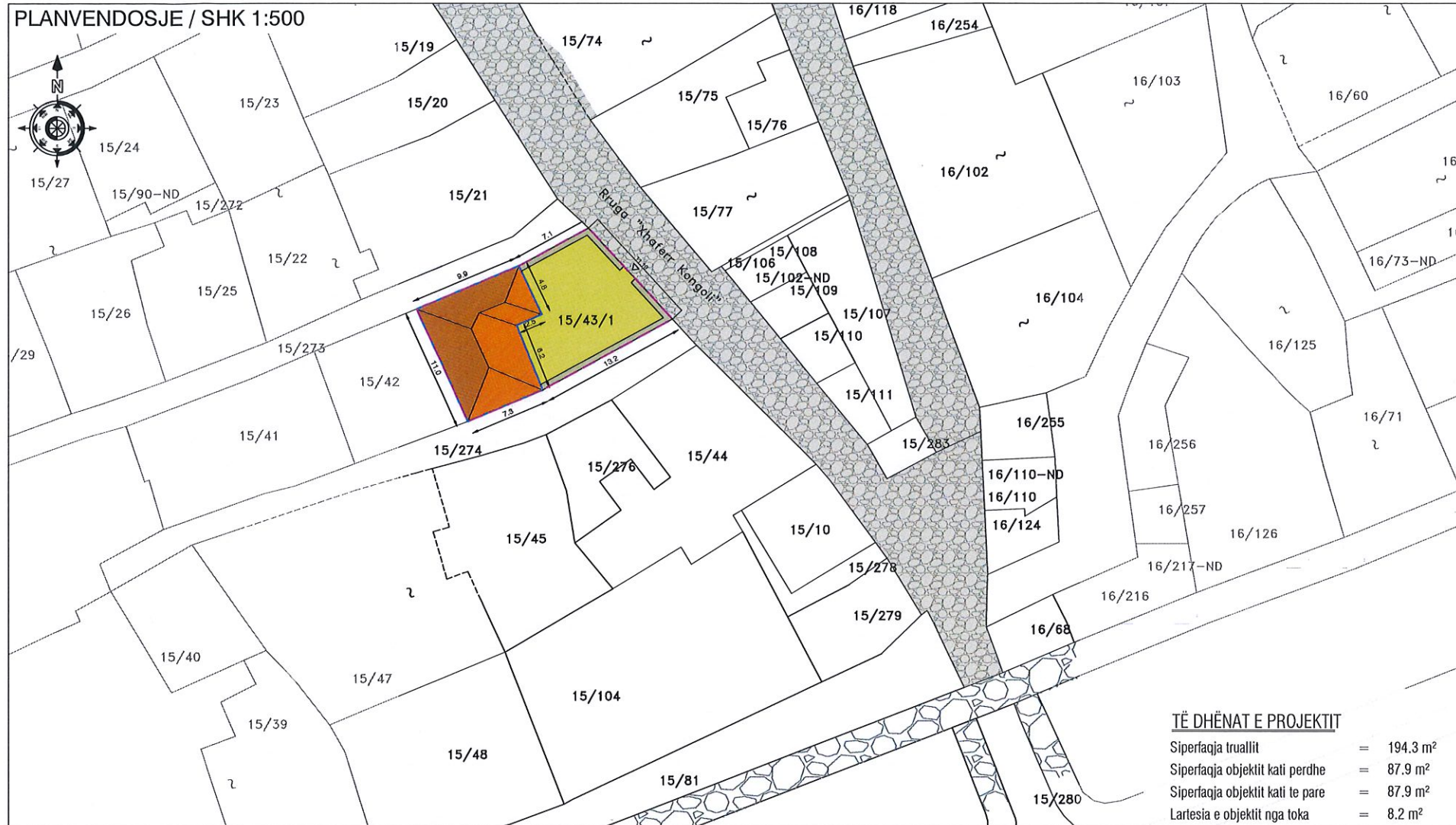

SKEMA E VENDOSJES SE ZHVILLIMIT  
SHKALLA 1 : 2500



POZICIONI KADASTRAL I RRUGËS  
SHKALLA 1 : 5000



KRYETARI  
BASHKISË ELBASAN

GLEDIAN LLATJA

Drejtori D.P.ZH.T-së

Ariola Muhametaj



INSTITUTI KOMBËTAR I  
TRASHËGIMISË KULTURORE

MIRATOHET:  
Për K.K.T.K.M  
Sekretari

KLESTA QIRICI

ADRESA:  
Lagja: "KALA" Rruga "XHAFFERR KONGOLI"

RISH: PERSHKRIMI: NGA: DATA:

FAZA E PROJEKTIT:  
PROJEKTI ZBATIMIT (ARKITEKTONIK)



**BASHKIA ELBASAN**  
Rruga "Qemal Stafa"  
Lagja "Brig 17 Sullmuese"  
+35554400152  
email: bashkiaelbasan@elbasani.gov.al  
web: www.elbasani.gov.al

INVESTITORI:  
BASHKIA ELBASAN

DREJTORIA:  
DREJTORIA PROJEKTIMIT DHE AZHORNIMIT TOPOGRAFIK

Drejtor  
ark/Marvis Avllazagaj  
Përgjegjës

ark. Marvis Avllazagaj	Lic. A.0992/2
ark. Valbona Lufta	Lic. P.A.58
ark. Ester Toni	Lic. -----
ing. Bruno Korumi	Lic. K.3354
ing. Amarildo Ahmati	Lic. -----
Ark. Bledian Hysa	Lic. E.1332/1

MATJET TOPOGRAFIKE:  
Sektori A.T-së

PROJEKTI:  
Restaurimi i objektit 2 kat, Qender Rinore dhe  
Keshillim Karriere, Kala, Elbasan

EMERTIMI I FLETËS:  
Planvendosja

SHKALLA A3: 1:500	DATA: 2023	VIZATOI: Sektori Projektimit	KONTROLLOR: Sektori Projektimit
----------------------	---------------	---------------------------------	------------------------------------

PROJEKTI NR: .....	FLETA NR: A3 / A 01	RISHIKIMI: .....
-----------------------	------------------------	---------------------

**SHENIME TEKNIKE**

Restaurimi konsiston ne punime te mirembajtjes se jashtme dhe te brendshme, dyer, dritare, dysheme, tavane, restaurimi i strehes se çatise, instalime te reja elektrike, intalime te reja hidraulike, sistemi i mbrojtjes nga zjarri, sistemimi i oborrit, sistemimi i murit rrethues dhe kangjellave.



MATEIALI FOTOGRAFIK

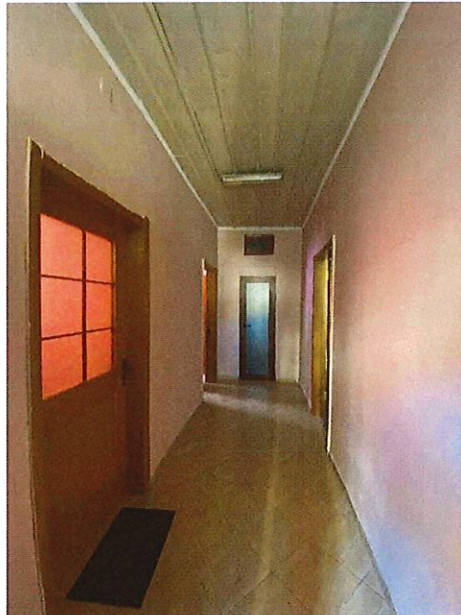
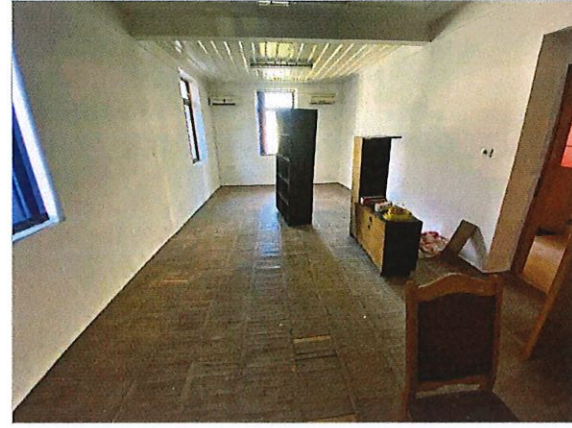
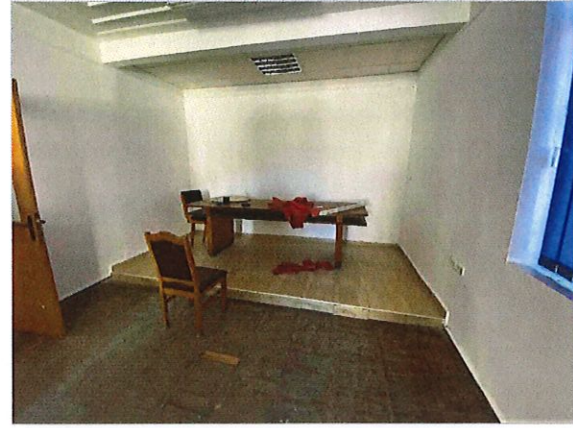

INSTITUTI KOMBËTAR I  
TRASHËGIMISË KULTURORE

MIRATOHET:  
Për K.K.T.K.M  
Sekretari

KLESTA QIRICI

ADRESA:  
Lagja: "KALA" Rruga "XHAFERR KONGOLI"

RISH: PËRSHKRIMI: NGA: DATA:

FAZA E PROJEKTIT :  
PROJEKTI ZBATIMIT (ARKITEKTONIK)



BASHKIA ELBASAN  
Rruga: "Gëmal Stafa"  
Lagja: "Brig 17 Sullmuese"  
+35554400152  
email: bashkiaelbasan@elbasani.gov.al  
web: www.elbasani.gov.al

INVESTITOR:  
BASHKIA ELBASAN

DREJTORIA:  
DREJTORIA PROJEKTIMIT DHE AZHORNIMIT TOPOGRAFIK

Drejtor  
ark/Marvis Avllazagaj  
Përgjegjës

PROJEKTUES:  
ark. Marvis Avllazagaj Lic. A.0992/2  
ark. Valbona Lufta Lic. P.A.58  
ark. Ester Toni Lic. \_\_\_\_\_  
ing. Bruno Korumi Lic. K.3354  
ing. Amarildo Ahmati Lic. \_\_\_\_\_  
Ark. Bledian Hysa Lic. E.1332/1

MATJET TOPOGRAFIKE:  
Sektori A.T-së

PROJEKTI:  
Restaurimi i objektit 2 kat, Qender Rinore dhe  
Keshillim Karriere, Kala, Elbasan

EMËRTIMI I FLETËS:  
Materiali fotografik

SHKALLA A3: 1:500	DATA: 2023	VIZATOI: Sektori Projektimit	KONTROLLOI: Sektori Projektimit
PROJEKTI NR: .....	FLETA NR: A3 / A 02	RISHIKIMI: .....	



PLANIMETRIA KATIT PERDHE - EKZISTUESE

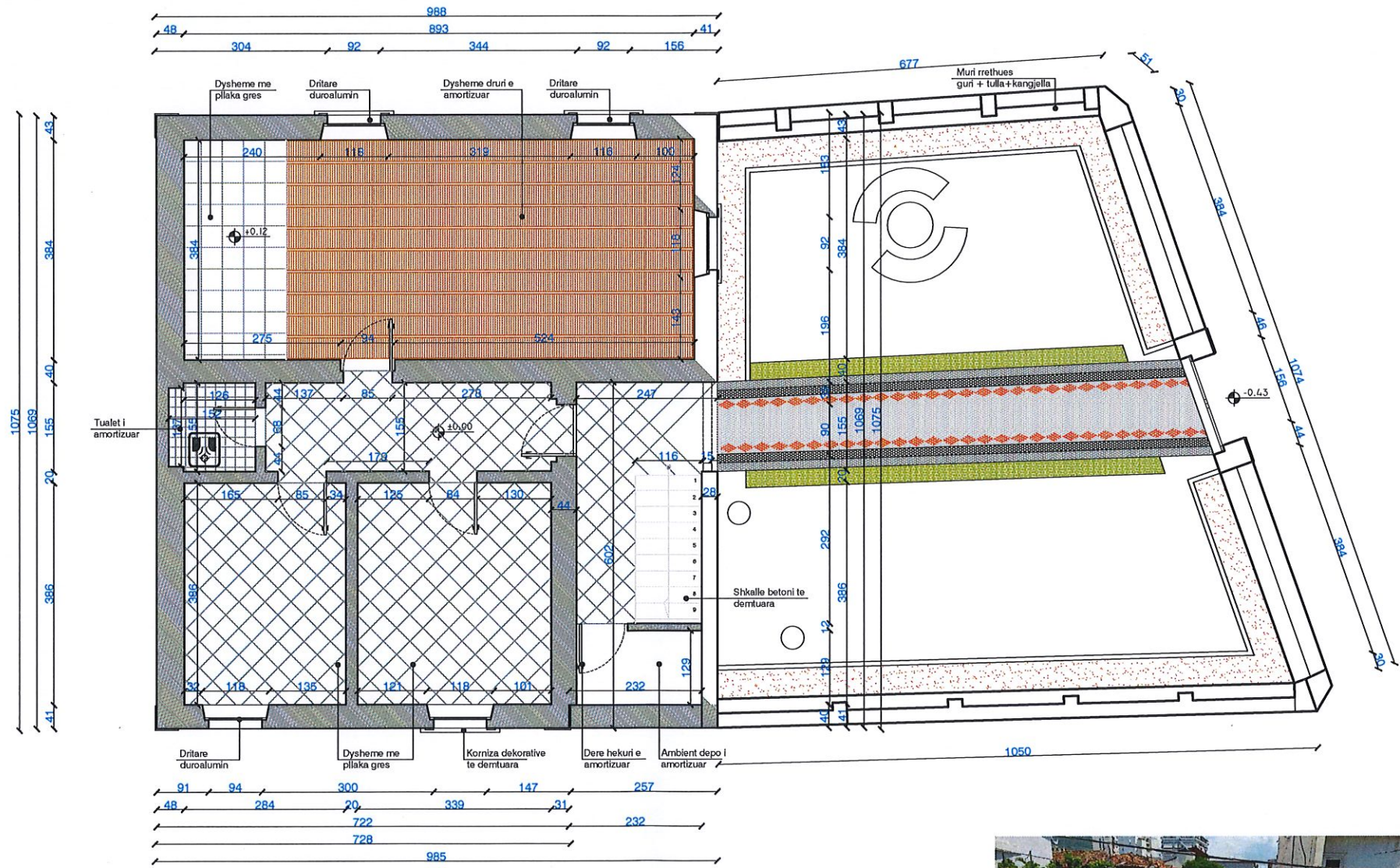
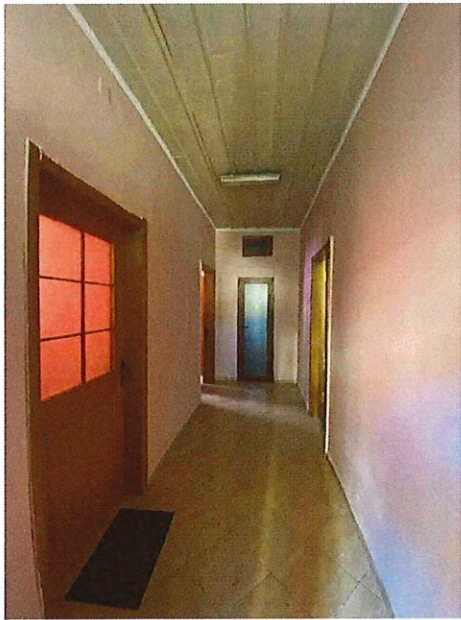
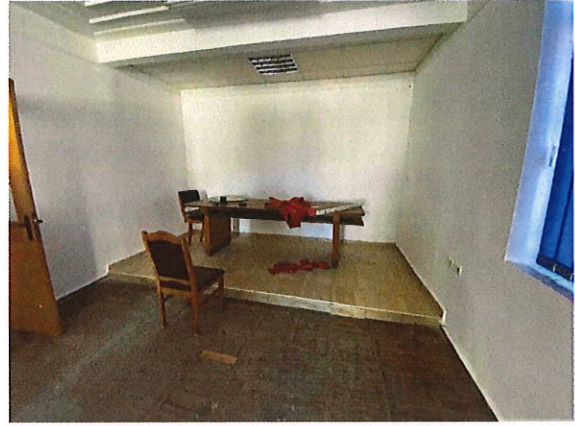
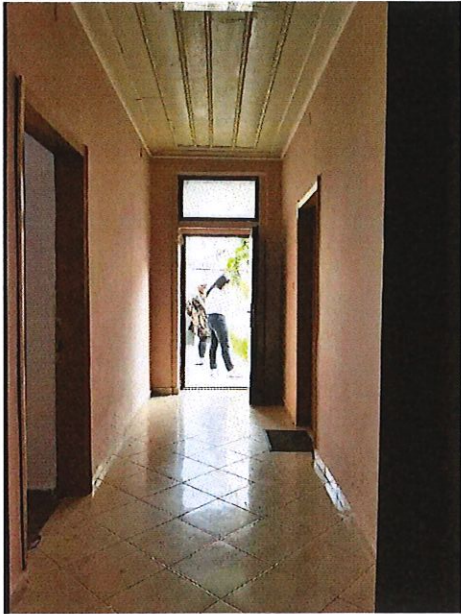

**IKTK**  
INSTITUTI KOMBËTAR I  
TRASHËGIMISË KULTURORE

MIRATOHET:  
Për K.K.T.K.M  
Sekretari

**KLESTA QIRICI**

ADRESA:  
Lagja: "KALA" Rruga "XHAFFER KONGOLI"

RISHI PERSHKRIMI: \_\_\_\_\_ NGA: \_\_\_\_\_ DATA: \_\_\_\_\_  
FAZA E PROJEKTIT: \_\_\_\_\_  
PROJEKTI ZBATIMIT (ARKITEKTONIK)

**BASHKIA ELBASAN**  
Rruga "Gëmal Stafa"  
Lagja "Brig 17 Sulmuese"  
+3554400152  
email: bashkiaelbasan@elbasani.gov.al  
web: www.elbasani.gov.al

INVESTITOR:  
BASHKIA ELBASAN

DREJTORIA:  
DREJTORIA PROJEKTIMIT DHE AZHORNIMIT TOPOGRAFIK

Drejtore  
ark/Marvis Avllazagaj  
  
Përgjegjës

PROJEKTUES:	
ark. Marvis Avllazagaj	Lic. A.0992/2
ark. Valbona Lufta	Lic. P.A.58
ark. Ester Toni	Lic. _____
ing. Bruno Korumi	Lic. K.3354
ing. Amarildo Ahmeti	Lic. _____
Ark. Bledian Hysa	Lic. E.1332/1

MATJET TOPOGRAFIKE:  
Sektori A.T-së

PROJEKTI:  
Restaurimi i objektit 2 kat, Qender Rinore dhe Keshillim Karriere, Kala, Elbasan

EMËRTIMI I FLETËS:  
Planimetria e katit perdhe, ekzistues

SHKALLA A3: 1:500	DATA: 2023	VIZATOI: Sektori Projektimit	KONTROLLOI: Sektori Projektimit
PROJEKTI NR: .....	FLETA NR: A3 / A 03	RISHIKIMI: .....	



PLANIMETRIA KATIT PARE - EKZISTUESE

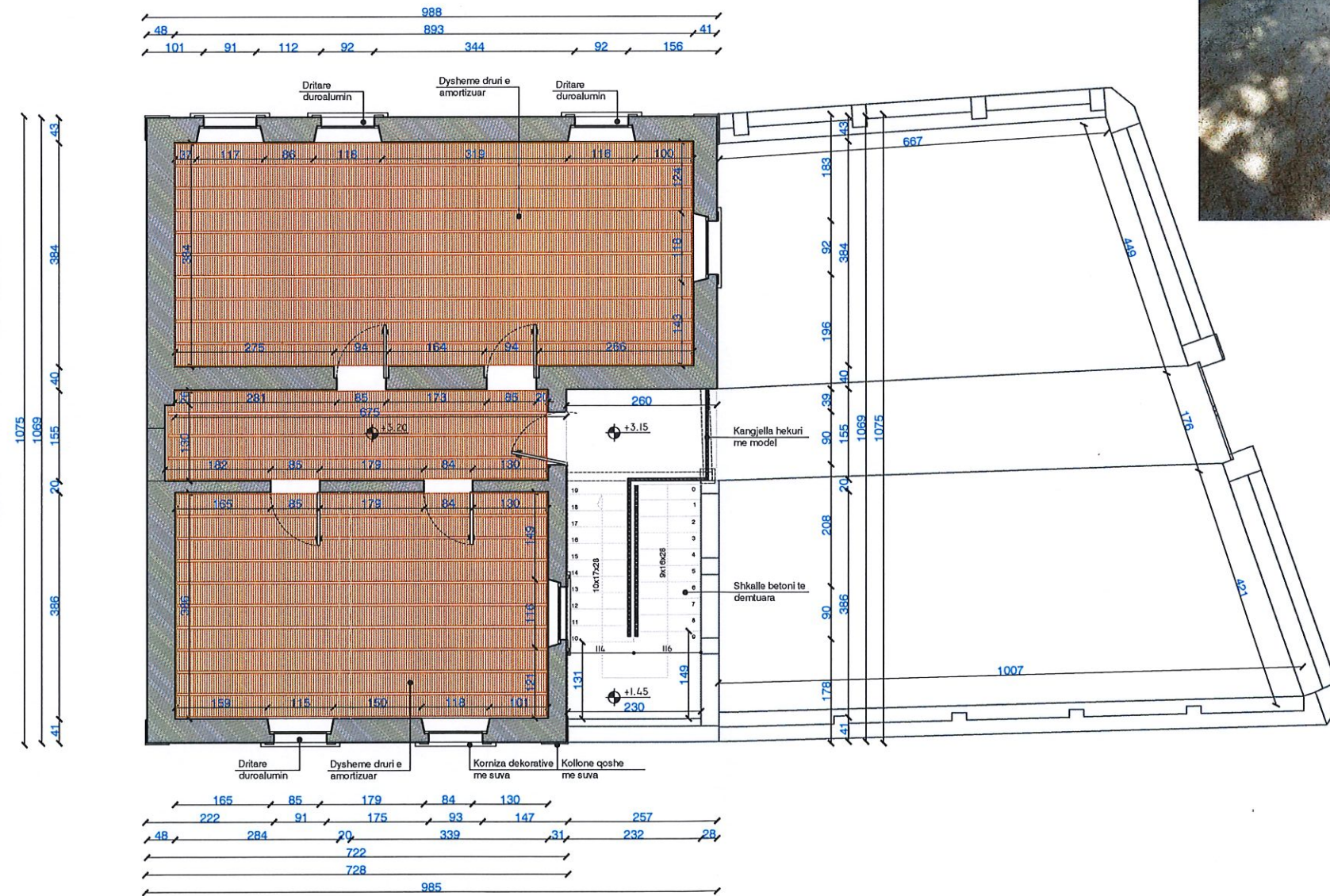
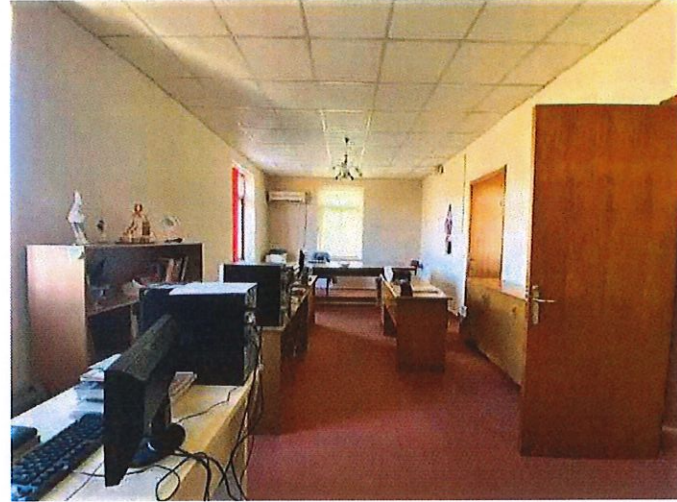
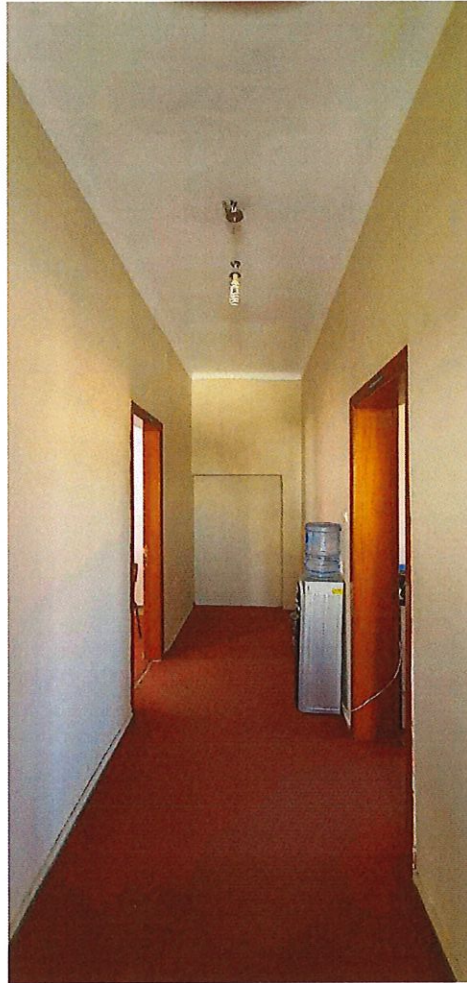

INSTITUTI KOMBËTAR I TRASHËGIMISË KULTURORE

MIRATOHET:  
Për K.K.T.K.M  
Sekretari

KLESTA QIRICI

ADRESA:  
Lagja: "KALA" Rruga "XHAFERR KONGOLI"

RISH: PËRSHKRIMI: NGA: DATA:

FAZA E PROJEKTIT:  
PROJEKTI ZBATIMIT (ARKITEKTONIK)



BASHKIA ELBASAN  
Rruga "Qemal Stafa"  
Lagja "Brig 17 Sulmuese"  
+35554400152  
email: bashkiaelbasan@elbasani.gov.al  
web: www.elbasani.gov.al

INVESTITOR:  
BASHKIA ELBASAN

DREJTORIA:  
DREJTORIA PROJEKTIMIT DHE AZHORNIMIT TOPOGRAFIK

Drejtor  
ark/Marvis Avllazagaj

Përgjegjës

PROJEKTUES:	
ark. Marvis Avllazagaj	Lic. A.0992/2
ark. Valbona Lufta	Lic. P.A.58
ark. Ester Toni	Lic. -----
ing. Bruno Korumi	Lic. K.3354
ing. Amarildo Ahmali	Lic. -----
Ark. Bledian Hysa	Lic. E.1332/1

MATJET TOPOGRAFIKE:  
Sektori A.T-së

PROJEKTI:  
Restaurimi i objektit 2 kat, Qender Rinore dhe Keshillim Karriere, Kala, Elbasan

EMËRTIMI I FLETËS:  
Planimetria e katit te pare, ekzistues

SHKALLA A3:	DATA:	VIZATOI:	KONTROLLOI:
1:500	2023	Sektori Projektimit	Sektori Projektimit

PROJEKTI NR:	FLETA NR:	RISHIKIMI:
.....	A3 / A 04	.....



PLANI ÇATISE - EKZISTUES

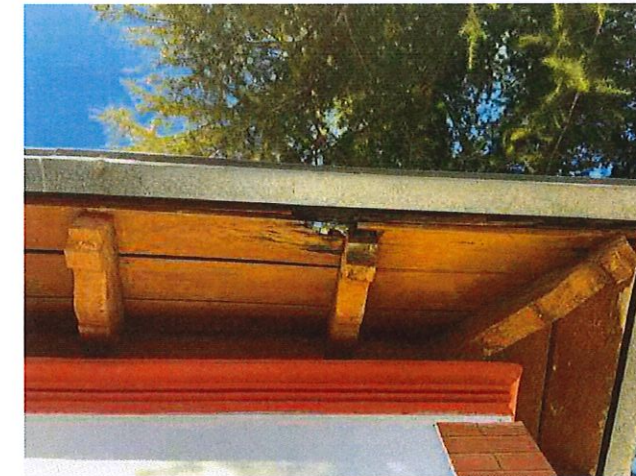
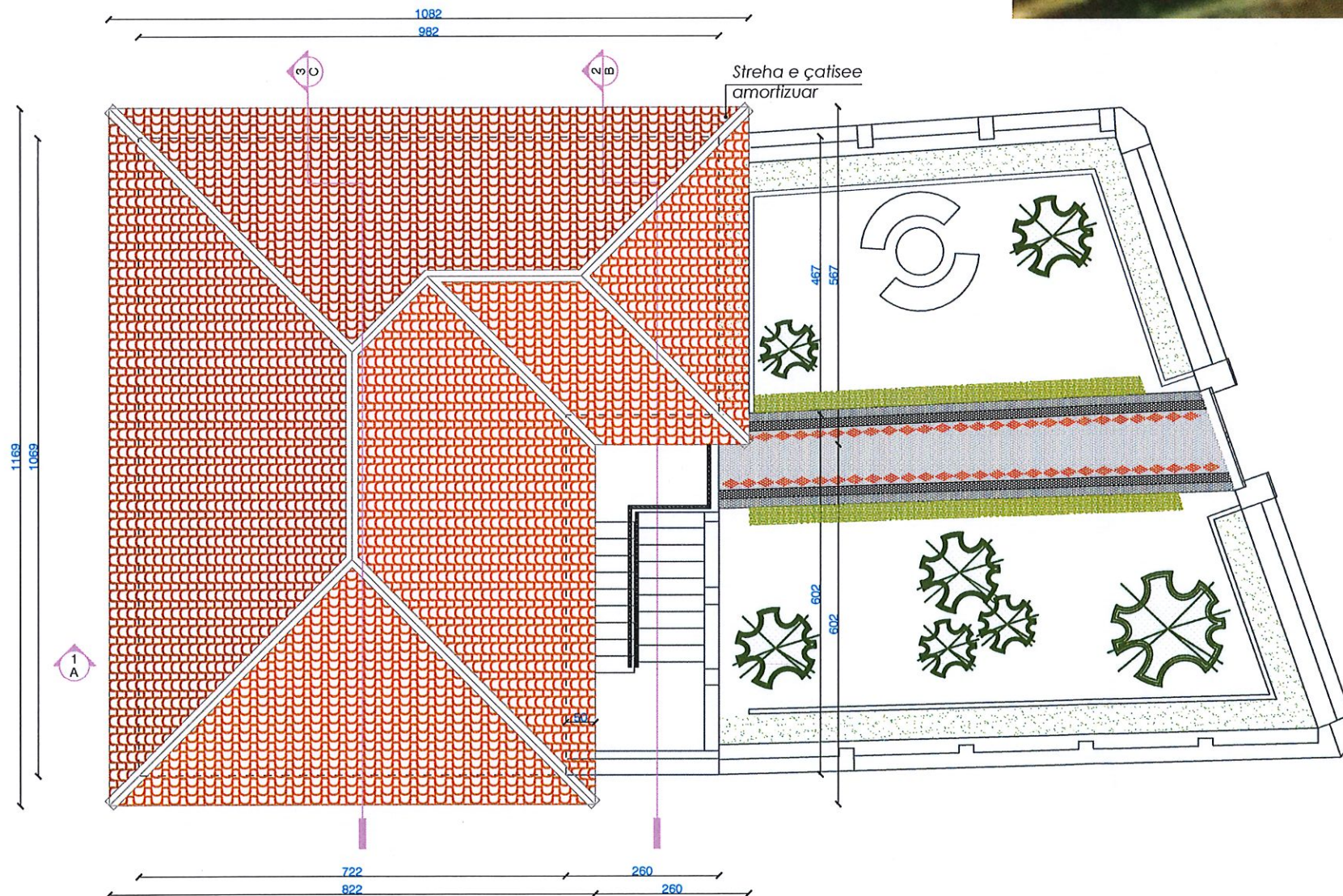

Detaj i strehes se çatise



INSTITUTI KOMBËTAR I  
TRASHËGIMISË KULTURORE

MIRATOHET:  
Për K.K.T.K.M  
Sekretari

**KLESTA QIRICI**

ADRESA:  
Lagja: "KALA" Rruga "XHAFERR KONGOLI"

RISH: PËRSHKRIMI: NGA: DATA:

FAZA E PROJEKTIT:  
PROJEKTI ZBATIMIT (ARKITEKTONIK)



**BASHKIA ELBASAN**  
Rruga "Gëmal Stafa"  
Lagja "Brig 17 Sulmuese"  
+35554400152  
email: bashkiaelbasan@elbasani.gov.al  
web: www.elbasani.gov.al

INVESTITOR:  
BASHKIA ELBASAN

DREJTORIA:  
DREJTORIA PROJEKTIMIT DHE AZHORNIMIT TOPOGRAFIK

Drejtor  
ark/Marvis Avllazagaj  
Përgjegjës

PROJEKTUES:	
ark. Marvis Avllazagaj	Lic. A.0992/2
ark. Valbona Lufta	Lic. P.A.58
ark. Ester Toni	Lic. -----
ing. Bruno Korumi	Lic. K.3354
ing. Amarildo Ahmeti	Lic. -----
Ark. Bledian Hysa	Lic. E.1332/1

MATJET TOPOGRAFIKE:  
Sektori A.T-së

PROJEKTI:  
Restaurimi i objektit 2 kat, Qender Rinore dhe  
Keshillim Karriere, Kala, Elbasan

EMËRTIMI I FLETËS:  
Plani çatise

SHKALLA A3: 1:500	DATA: 2023	VIZATOI: Sektori Projektimit	KONTROLLOI: Sektori Projektimit
PROJEKTI NR: .....	FLETA NR: A3 / A 05	RISHIKIMI: .....	



FASADA LINDORE - GJENDJA EKZISTUESE

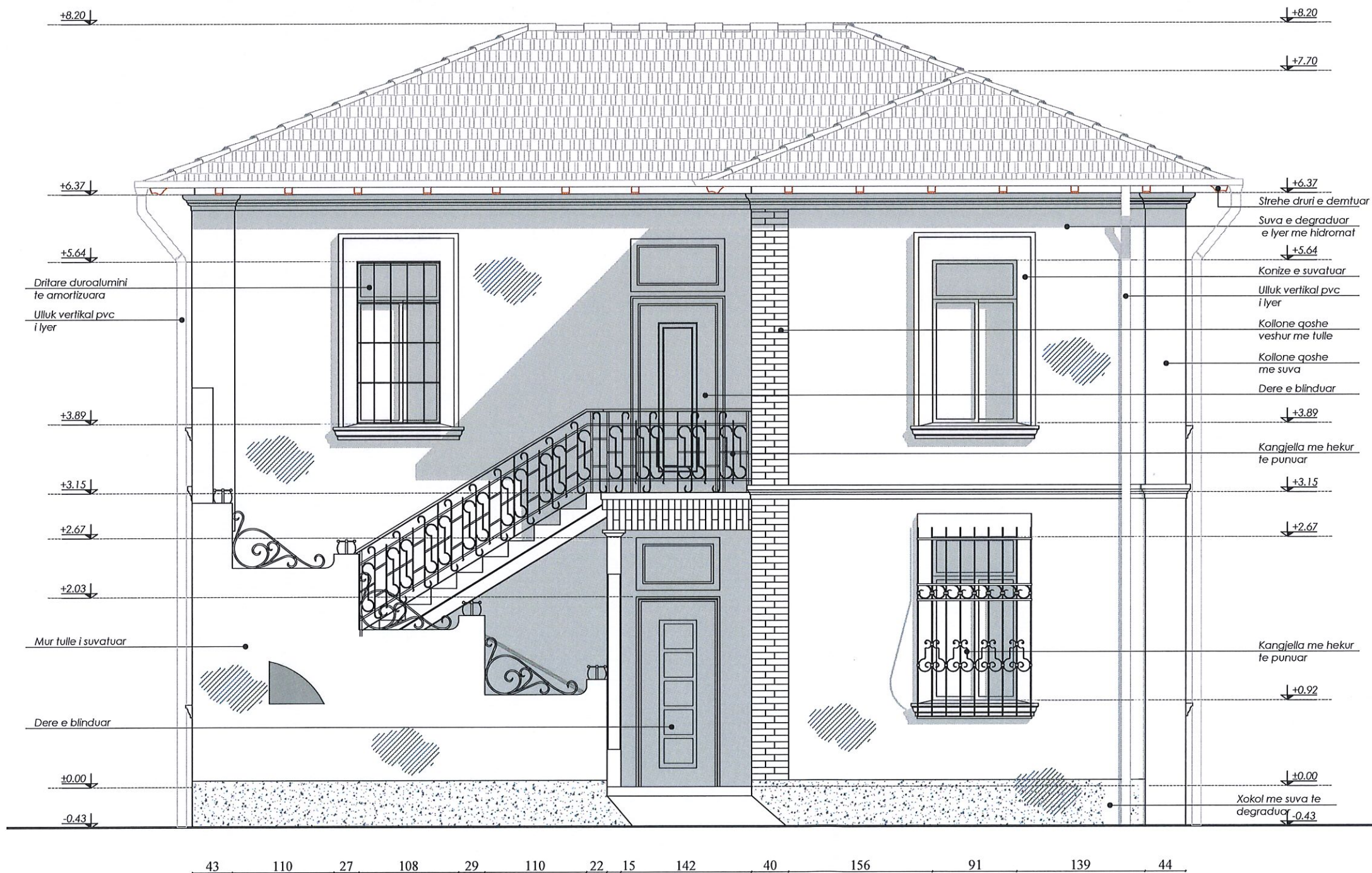
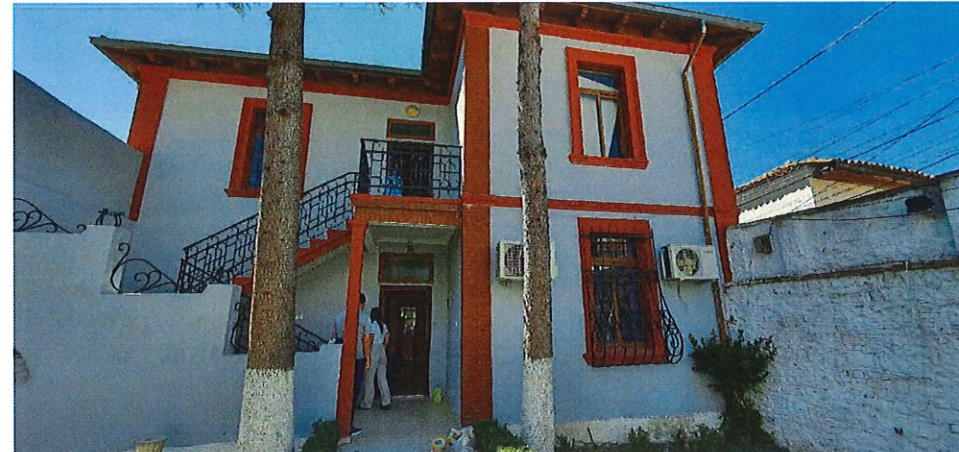

INSTITUTI KOMBËTAR I TRASHËGIMISË KULTURORE

MIRATOHET:  
Për K.K.T.K.M  
Sekretari

KLESTA QIRICI

ADRESA:  
Lagja: "KALA" Rruga "XHAFERR KONGOLI"

RISH: PËRSHKRIMI: NGA: DATA:

FAZA E PROJEKTIT:  
PROJEKTI ZBATIMIT (ARKITEKTONIK)



BASHKIA ELBASAN  
Rruga "Qemal Stafa"  
Lagja "Brig 17 Sulmuese"  
+35554400152  
email: bashkiaelbasan@elbasani.gov.al  
web: www.elbasani.gov.al

INVESTITOR:  
BASHKIA ELBASAN

DREJTORIA:  
DREJTORIA PROJEKTIMIT DHE AZHORNIMIT TOPOGRAFIK

Drejtor  
ark/Marvis Avllazagaj

Përgjegjës

PROJEKTUES:  
ark. Marvis Avllazagaj Lic. A.0992/2  
ark. Valbona Lufta Lic. P.A.58  
ark. Ester Toni Lic. \_\_\_\_\_  
ing. Bruno Korumi Lic. K.3354  
ing. Amarildo Ahmati Lic. \_\_\_\_\_  
Ark. Bledian Hysa Lic. E.1332/1

MATJET TOPOGRAFIKE:  
Sektori A.T-së

PROJEKTI:  
Restaurimi i objektit 2 kat, Qender Rinore dhe Keshillim Karriere, Kala, Elbasan

EMËRTIMI I FLETËS:  
Fasada lindore, ekzistuese

SHKALLA A3: DATA: VIZATOI: KONTROLLOI:  
1:500 2023 Sektori Projektimit Sektori Projektimit

PROJEKTI NR: FLETA NR: RISHIKIMI:  
..... A3 / A 06 .....



FASADA LINDORE BASHKE ME MURIN RRETHUES -  
GJENDJA EKZISTUESE

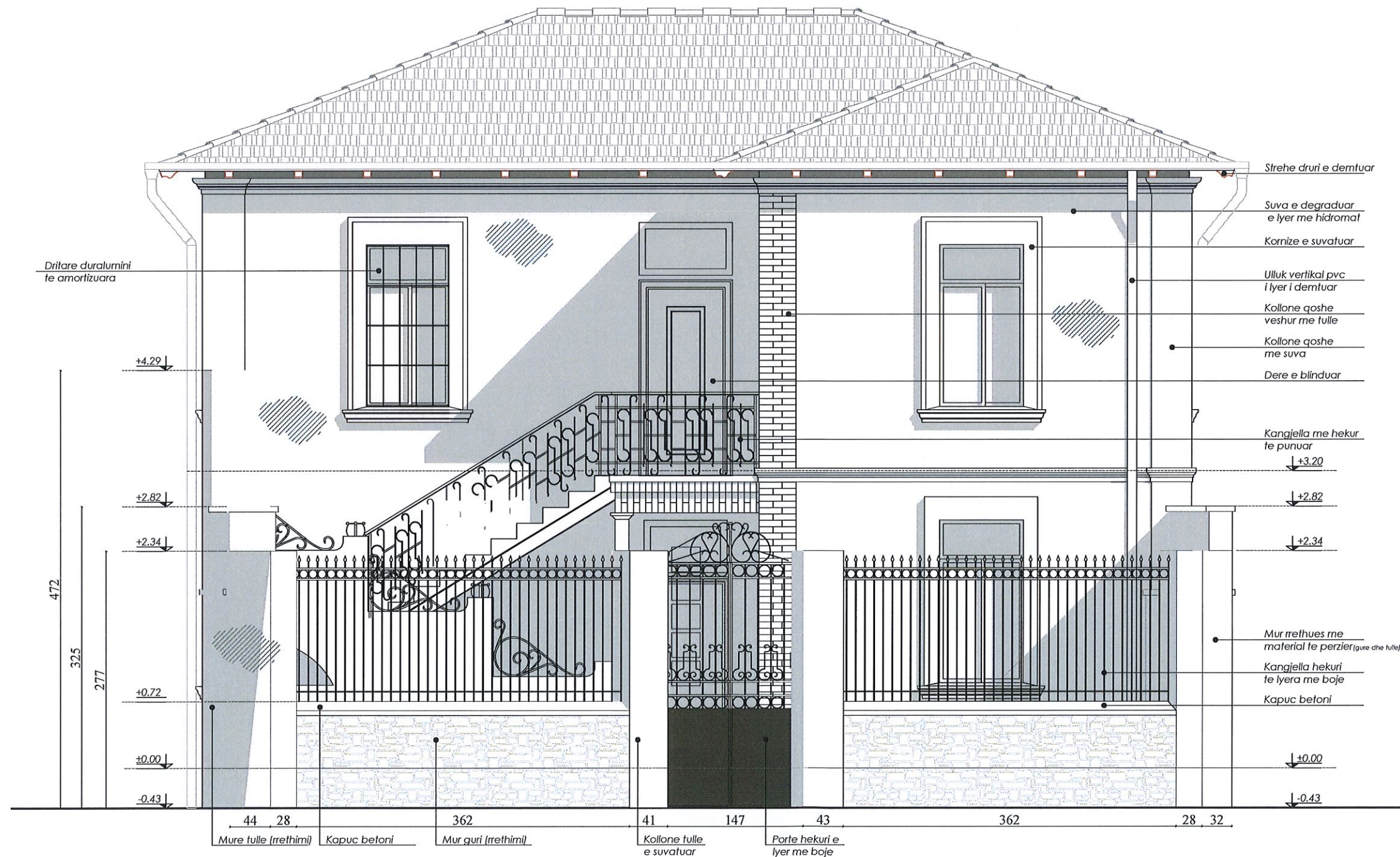

INSTITUTI KOMBËTAR I  
TRASHËGIMISË KULTURORE

MIRATOHET:  
Për K.K.T.K.M  
Sekretari

**KLESTA QIRICI**

ADRESA:  
Lagja: "KALA" Rruga "XHAFERR KONGOLI"

RISH: PËRSHKRIMI: NGA: DATA:

FAZA E PROJEKTIT:  
PROJEKTI ZBATIMIT (ARKITEKTONIK)



**BASHKIA ELBASAN**  
Rruga "Qemal Stafa"  
Lagja "Brig 17 Sultumese"  
+35554400152  
email: bashkiaelbasan@elbasani.gov.al  
web: www.elbasani.gov.al

INVESTITOR:  
BASHKIA ELBASAN

DREJTORIA:  
DREJTORIA PROJEKTIMIT DHE AZHORNIMIT TOPOGRAFIK

Drejtor  
ark/Marvis Avllazagaj  
Përgjegjës

PROJEKTUES:	
ark. Marvis Avllazagaj	Lic. A.0992/2
ark. Valbona Lufta	Lic. P.A.58
ark. Ester Toni	Lic. ....
ing. Bruno Korumi	Lic. K.3354
ing. Amarildo Ahmati	Lic. ....
Ark. Bledian Hysa	Lic. E.1332/1

MATJET TOPOGRAFIKE:  
Sektori A.T-së

PROJEKTI:  
Restaurimi i objektit 2 kat, Qender Rinore dhe  
Keshillim Karriere, Kala, Elbasan

EMËRTIMI I FLETËS:  
Fasada lindore, ekzistuese

SHKALLA A3: 1:500	DATA: 2023	VIZATOI: Sektori Projektimit	KONTROLLOI: Sektori Projektimit
PROJEKTI NR: .....	FLETA NR: A3 / A 07	RISHIKIMI: .....	



FASADA VERIORE - GJENDJA EKZISTUESE

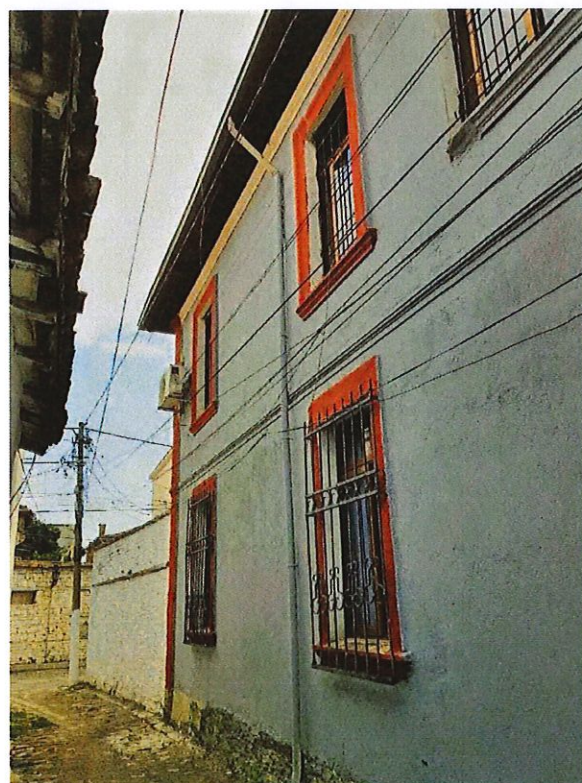
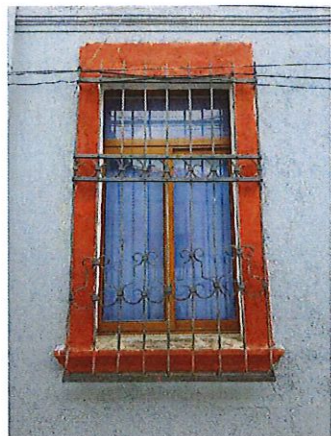
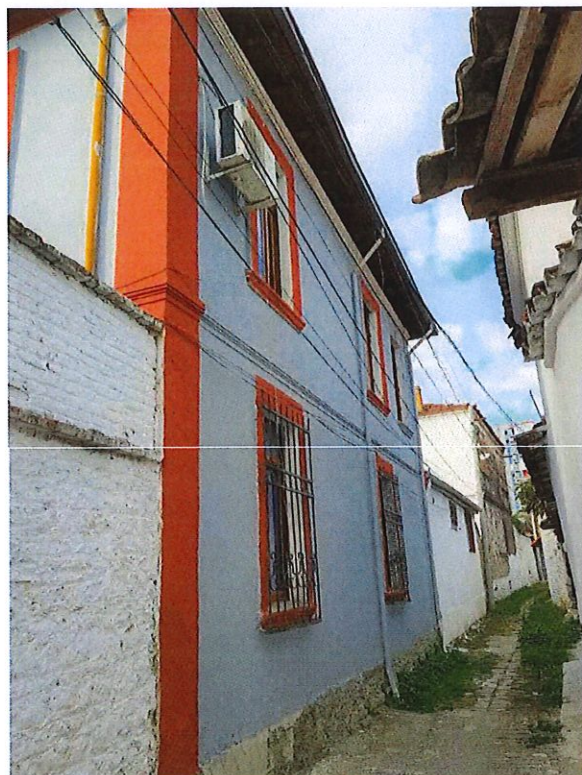

INSTITUTI KOMBËTAR I TRASHËGIMISË KULTURORE

MIRATOHET:  
Për K.K.T.K.M  
Sekretari

**KLESTA QIRICI**

ADRESA:  
Lagja: "KALA" Rruga "XHAFERR KONGOLI"

RISH: PËRSHKRIMI: NGA: DATA:  
FAZA E PROJEKTIT:  
PROJEKTI ZBATIMIT (ARKITEKTONIK)



**BASHKIA ELBASAN**  
Rruga "Qemal Stafa"  
Lagja "Brig 17 Sulumese"  
+35554400152  
email: bashkiaelbasan@elbasani.gov.al  
web: www.elbasani.gov.al

INVESTITOR:  
BASHKIA ELBASAN

DREJTORIA:  
DREJTORIA PROJEKTIMIT DHE AZHORNIMIT TOPOGRAFIK

Drejtor  
ark/Marvis Avllazagaj

Përgjegjës

PROJEKTUES:	
ark. Marvis Avllazagaj	Lic. A.0992/2
ark. Valbona Lufta	Lic. P.A.58
ark. Ester Toni	Lic. _____
ing. Bruno Korumi	Lic. K.3354
ing. Amarildo Ahmati	Lic. _____
Ark. Bledian Hysa	Lic. E.1332/1

MATJET TOPOGRAFIKE:  
Sektori A.T-së

PROJEKTI:  
Restaurimi i objektit 2 kat, Qender Rinore dhe Keshillim Karriere, Kala, Elbasan

EMËRTIMI I FLETËS:  
Fasada veriore, ekzistuese

SHKALLA A3: 1:500	DATA: 2023	VIZATOI: Sektori Projektimit	KONTROLLOI: Sektori Projektimit
PROJEKTI NR: .....	FLETA NR: A3 / A 08	RISHIKIMI: .....	