

FASADA JUGORE - NDERHYRJET

Ndërhyrja e propozuar:

- Restaurimi i fasadave, pastrimi nga suvaja e degraduar dhe lyerje me boje hidromat cilesia e pare.
- Restaurimi i strehes se çatise, duke ruajtur dhe trajtuar elementët arkitekturor si dhe vendosjen e ullukëve horizontal dhe vertikal të shkarkimit të ujërave të shiut material bakri.
- Resturimin e murit rrethues duke e ulur sa pjesa ballore, mbulimin e kreut te tij me kapuç guri te punuar, si dhe plotesimi i lartesis me kangjella si modeli ekzistues. Kangjellat ekzistuese do te pastrohen dhe do te lyhen me boje te zeze vaji.
- Restaurimi i portes kryesore prej hekuri, pastrimi i saj dhe lyerja me boje vaji cilesia e pare.
- Restaurimi i kornizave dekorative, dhe plotesimi me korniza aty ku mungojne.
- Furnizim vendosje e dyer dhe dritareve të drurit.

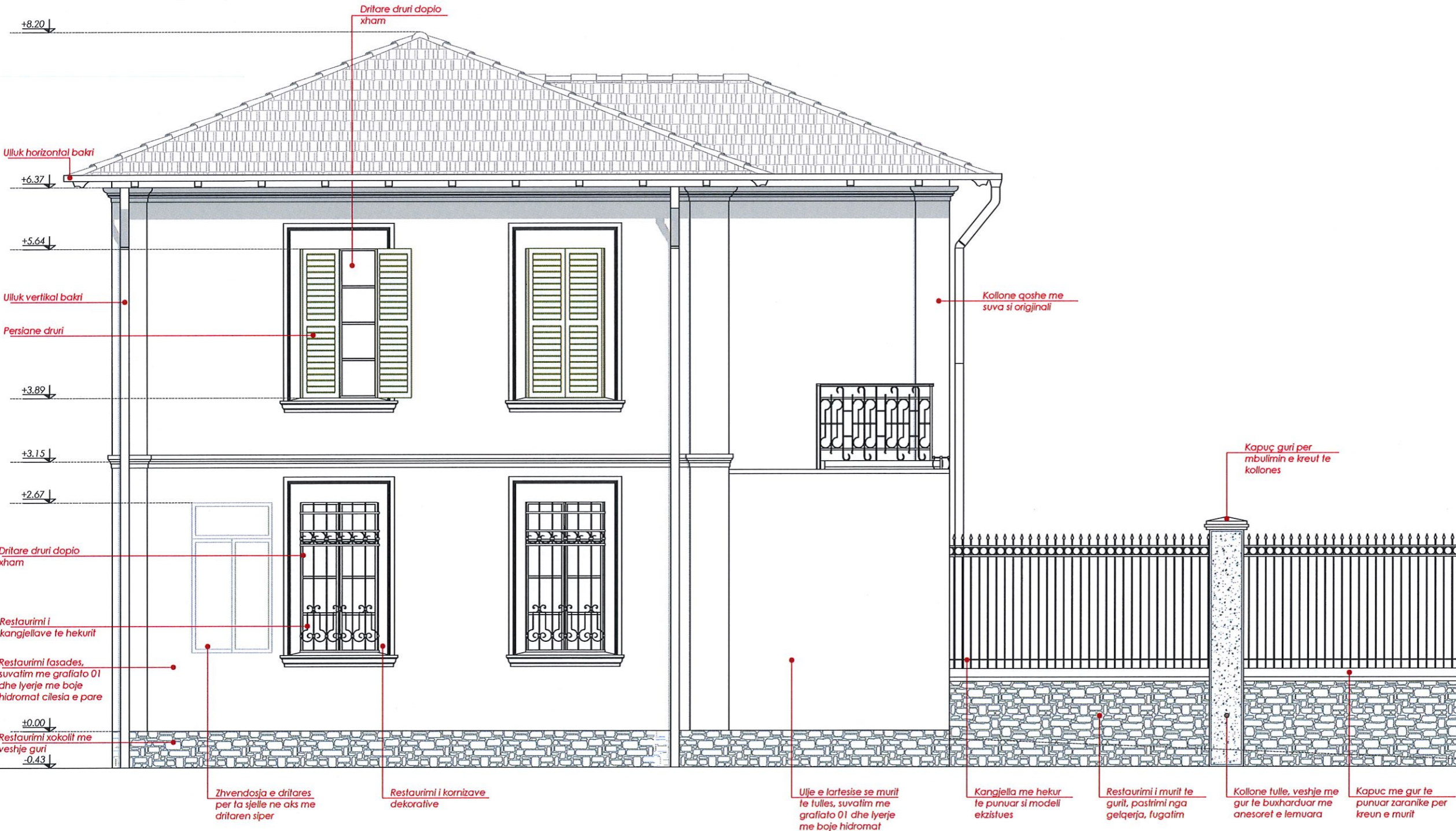

INSTITUTI KOMBËTAR I TRASHËGIMISË KULTURORE

MIRATOHET:  
Për K.K.T.K.M  
Sekretari

KLESTA QIRICI

ADRESA:  
Lagja: "KALA" Rruga "XHAFERR KONGOLI"

RISH: PËRSHKRIMI: NGA: DATA:

FAZA E PROJEKTIT:  
PROJEKTI ZBATIMIT (ARKITEKTONIK)



BASHKIA ELBASAN  
Rruga "Qemal Stafa"  
Lagja "Brig 17 Sullmuese"  
+35554400152  
email: bashkia@elbasan.gov.al  
web: www.elbasan.gov.al

INVESTITOR:  
BASHKIA ELBASAN

DREJTORIA:  
DREJTORIA PROJEKTIMIT DHE AZHORNIMIT TOPOGRAFIK

Drejtor  
ark/Marvis Avllazagaj

Përgjegjës

PROJEKTUES:  
ark. Marvis Avllazagaj Lic. A.0992/2  
ark. Valbona Lufta Lic. P.A.58  
ark. Ester Toni Lic. \_\_\_\_\_  
ing. Bruno Korumi Lic. K.3354  
ing. Amarildo Ahmeti Lic. \_\_\_\_\_  
Ark. Bledian Hysa Lic. E.1332/1

MATJET TOPOGRAFIKE:  
Sektori A.T-së

PROJEKTI:  
Restaurimi i objektit 2 kat, Qender Rinore dhe Keshillim Karriere, Kala, Elbasan

EMËRTIMI I FLETES:  
Fasada jugore, pas restaurimit

SHKALLA A3: DATA: VIZATOI: KONTROLLOI:  
1:500 2023 Sektori Projektimi Sektori Projektimi

PROJEKTI NR: FLETA NR: RISHIKIMI:  
..... A3 / A 20 .....

## FASADA PERENDIMORE - NDERHYRJET

Ndërhyrja e propozuar:

- Restaurimi i fasadave, pastrimi nga suvaja e degraduar dhe lyerje me boje hidromat cilesia e pare.
- Restaurimi i strehes se çatise, duke ruajtur dhe trajtuar elementët arkitekturor si dhe vendosjen e ullukëve horizontal dhe vertikal të shkarkimit të ujërave të shiut material bakri.
- Restaurimi i kornizave dekorative, dhe plotesimi me korniza aty ku mungojne.
- Furnizim vendosje e dyer dhe dritareve të drurit.

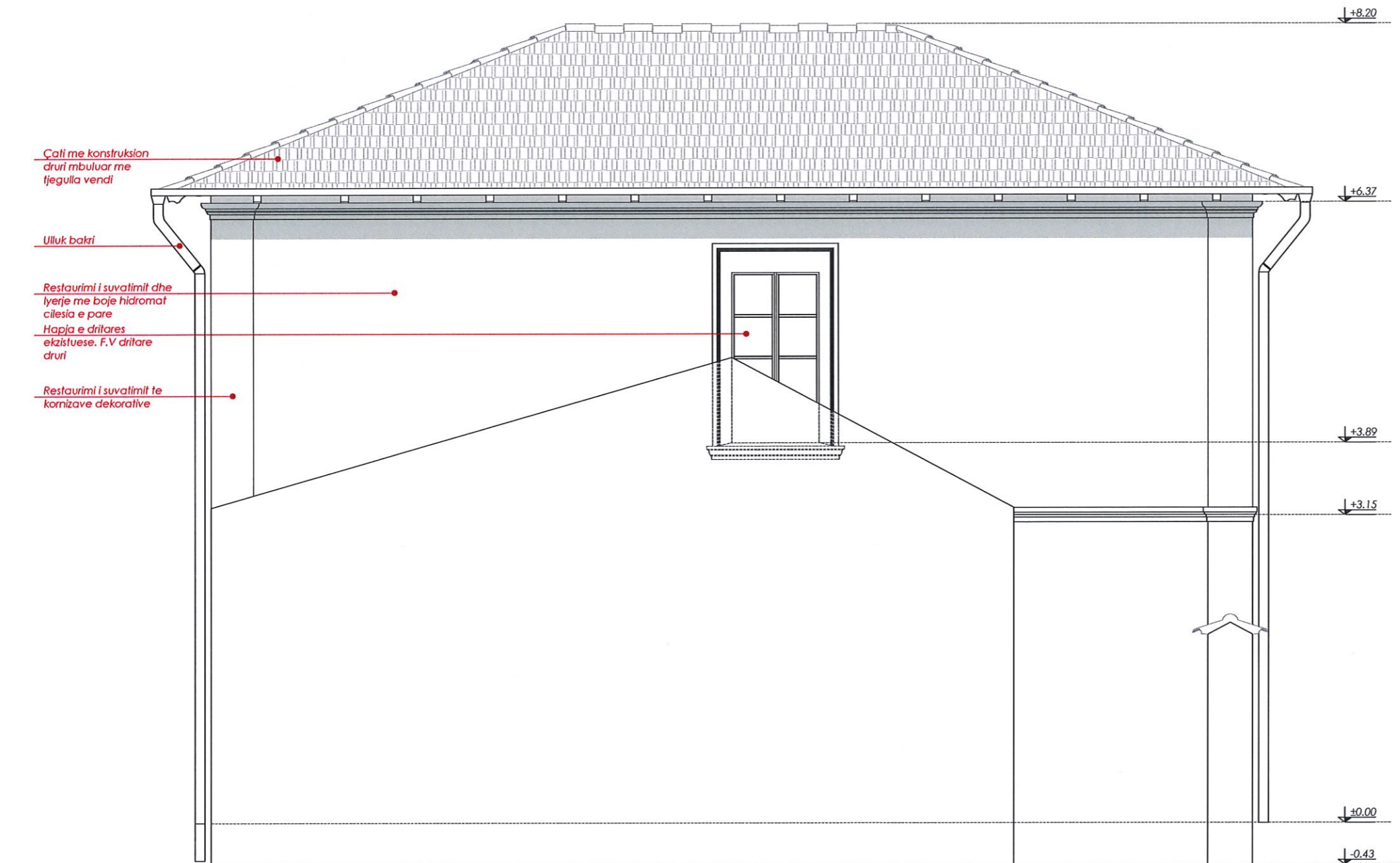

INSTITUTI KOMBËTAR I  
TRASHËGIMISË KULTURORE

MIRATOHET:  
Për K.K.T.K.M  
Sekretari

**KLESTA QIRICI**

ADRESA:  
Lagja: "KALA" Rruga "XHAFERR KONGOLI"

RISH: PËRSHKRIMI: NGA: DATA:

FAZA E PROJEKTIT:  
PROJEKTI ZBATIMIT (ARKITEKTONIK)



**BASHKIA ELBASAN**  
Rruga: "Qemal Stafa"  
Lagja: "Brig 17 Sulmuese"  
+35554400152  
email: bashkiaelbasan@elbasani.gov.al  
web: www.elbasani.gov.al

INVESTITOR:  
BASHKIA ELBASAN

DREJTORIA:  
DREJTORIA PROJEKTIMIT DHE AZHORNIMIT TOPOGRAFIK

Drejtor  
ark/Marvis Avllazagaj  
Përgjegjës

PROJEKTUES:

ark. Marvis Avllazagaj	Lic. A.0992/2
ark. Valbona Lufta	Lic. P.A.58
ark. Ester Toni	Lic. -----
ing. Bruno Korumi	Lic. K.3354
ing. Amarildo Ahmati	Lic. -----
Ark. Bledian Hysa	Lic. E.1332/1

MATJET TOPOGRAFIKE:  
Sektori A.T-së

PROJEKTI:  
Restaurimi i objektit 2 kat, Qender Rinore dhe Keshillim Karriere, Kala, Elbasan

EMËRTIMI I FLETËS:  
Fasada perendimore, pas restaurimit

SHKALLA A3: 1:500	DATA: 2023	VIZATOI: Sektori Projektimit	KONTROLLOI: Sektori Projektimit
----------------------	---------------	---------------------------------	------------------------------------

PROJEKTI NR: .....	FLETA NR: A3 / A 21	RISHIKIMI: .....
-----------------------	------------------------	---------------------

PRERJA A-A - NDERHYRJET

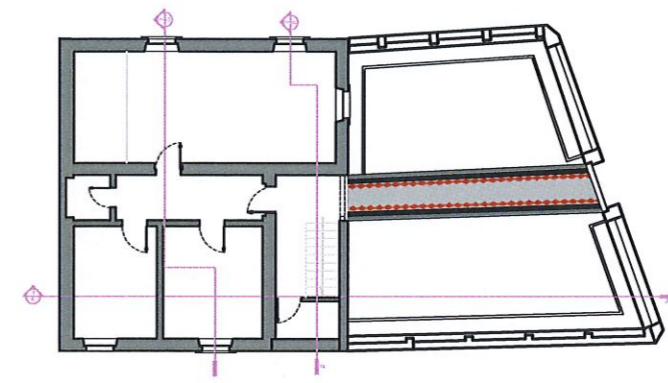
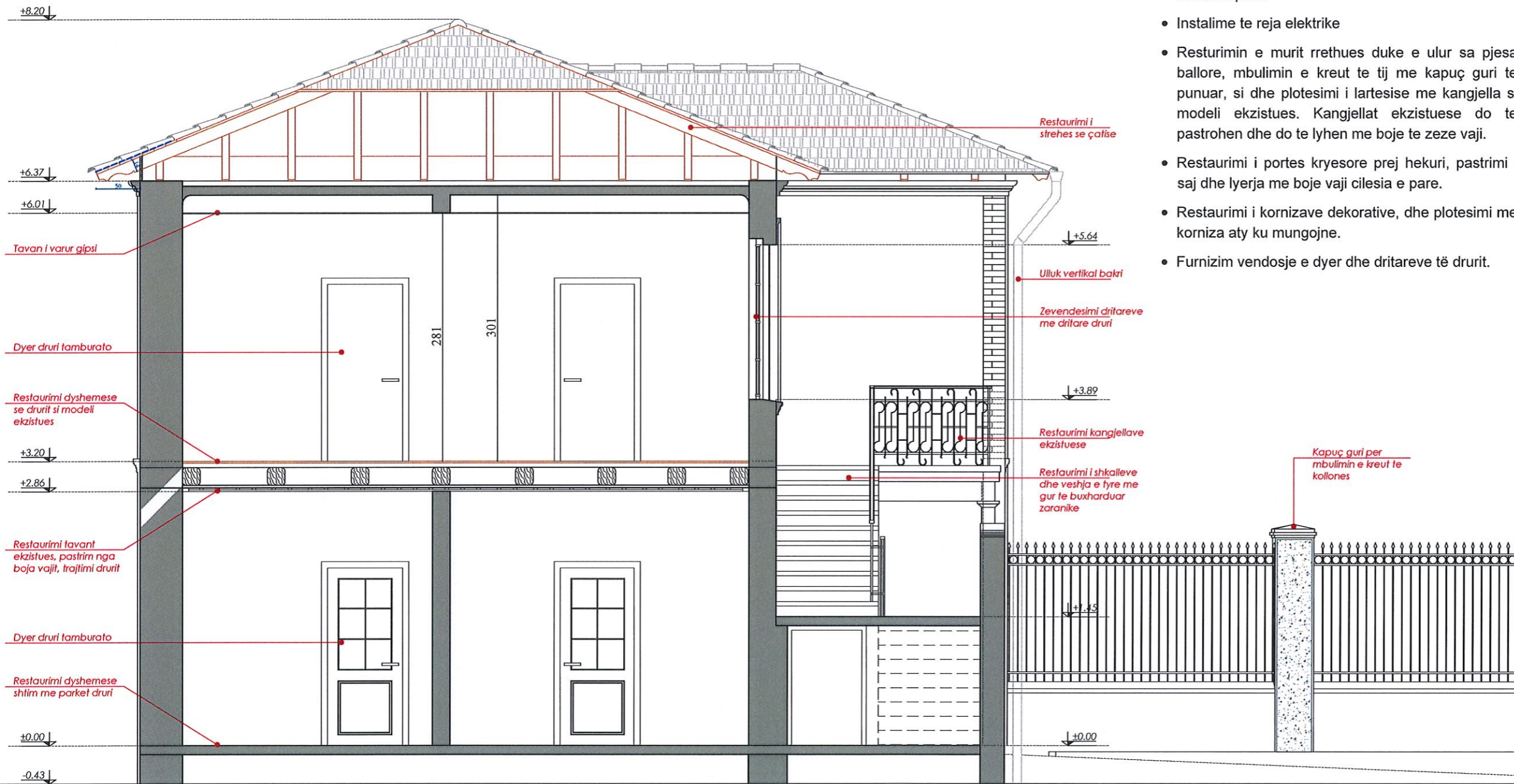

Ndërhyrja e propozuar:

- Restaurimi i suvatimeve te brendshme, pastrimi nga suvaja e degraduar dhe lyerje me boje hidromat cilesia e pare.
- Instalime te reja elektrike
- Resturimin e murit rrethues duke e ulur sa pjesa ballore, mbulimin e kreut te tij me kapuç guri te punuar, si dhe plotesimi i lartesisë me kangjella si modeli ekzistues. Kangjellat ekzistuese do te pastrohen dhe do te lyhen me boje te zeze vaji.
- Restaurimi i portes kryesore prej hekuri, pastrimi i saj dhe lyerja me boje vaji cilesia e pare.
- Restaurimi i kornizave dekorative, dhe plotesimi me korniza aty ku mungojne.
- Furnizim vendosje e dyer dhe dritareve të drurit.



INSTITUTI KOMBËTAR I TRASHËGIMISË KULTURORE

MIRATOHET:  
Për K.K.T.K.M  
Sekretari

**KLESTA QIRICI**

ADRESA:  
Lagja: "KALA" Rruga "XHAFERR KONGOLI"

RISH: PËRSHKRIMI: NGA: DATA:

FAZA E PROJEKTIT:  
PROJEKTI ZBATIMIT (ARKITEKTONIK)

**BASHKIA ELBASAN**  
Rruga "Qemal Stafa"  
Lagja "Brig 17 Sulmuese"  
+35554400152  
email: bashkiaelbasan@elbasani.gov.al  
web: www.elbasani.gov.al

INVESTITOR:  
BASHKIA ELBASAN

DREJTORIA:  
DREJTORIA PROJEKTIMIT DHE AZHORNIMIT TOPOGRAFIK

Drejtor  
ark/Marvis Avllazagaj  
Përgjegjës

PROJEKTUES:	
ark. Marvis Avllazagaj	Lic. A.0992/2
ark. Valbona Lufta	Lic. P.A.58
ark. Ester Toni	Lic. ....
ing. Bruno Korumi	Lic. K.3354
ing. Amarildo Ahmati	Lic. ....
Ark. Bledian Hysa	Lic. E.1332/1

MATJET TOPOGRAFIKE:  
Sektori A.T-së

PROJEKTI:  
Restaurimi i objektit 2 kat, Qender Rinore dhe Keshillim Karriere, Kala, Elbasan

EMËRTIMI I FLETËS:  
Prerja A - A, nderhyrjet

SHKALLA A3:	DATA:	VIZATOI:	KONTROLLOI:
1:500	2023	Sektori Projektimit	Sektori Projektimit
PROJEKTI NR:	FLETA NR:	RISHIKIMI:	
.....	A3 / A 22	.....	

PRERJA B-B - NDERHYRJET

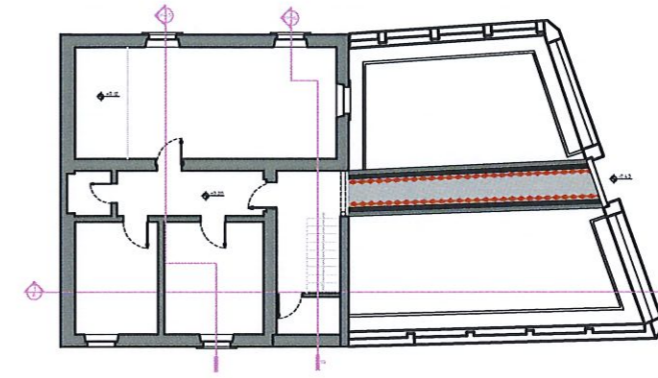

INSTITUTI KOMBËTAR I  
TRASHËGIMISË KULTURORE

MIRATOHET:  
Për K.K.T.K.M  
Sekretari

**KLESTA QIRICI**

ADRESA:  
Lagja: "KALA" Rruga "XHAFERR KONGOLI"

RISH: PËRSHKRIMI: NGA: DATA:

FAZA E PROJEKTIT:  
PROJEKTI ZBATIMIT (ARKITEKTONIK)



**BASHKIA ELBASAN**  
Rruga "Qemal Stafa"  
Lagja "Brig 17 Sultumese"  
+35554400152  
email: bashkiaelbasan@elbasani.gov.al  
web: www.elbasani.gov.al

INVESTITOR:  
BASHKIA ELBASAN

DREJTORIA:  
DREJTORIA PROJEKTIMIT DHE AZHORNIMIT TOPOGRAFIK

Drejtor  
ark/Marvis Avllazagaj  
Përgjegjës

PROJEKTUES:  
ark. Marvis Avllazagaj Lic. A.0992/2  
ark. Valbona Lufta Lic. P.A.58  
ark. Ester Toni Lic. \_\_\_\_\_  
ing. Bruno Korumi Lic. K.3354  
ing. Amarildo Ahmati Lic. \_\_\_\_\_  
Ark. Bledian Hysa Lic. E.1332/1

MATJET TOPOGRAFIKE:  
Sektori A.T-së

PROJEKTI:  
Restaurimi i objektit 2 kat, Qender Rinore dhe  
Keshillim Karriere, Kala, Elbasan

EMËRTIMI I FLETËS:  
Fasada perendimore, ekzistuese

SHKALLA A3: 1:500 DATA: 2023 VIZATOI: Sektori Projektimit KONTROLLOI: Sektori Projektimit

PROJEKTI NR: ..... FLETA NR: A3 / A 23 RISHIKIMI: .....

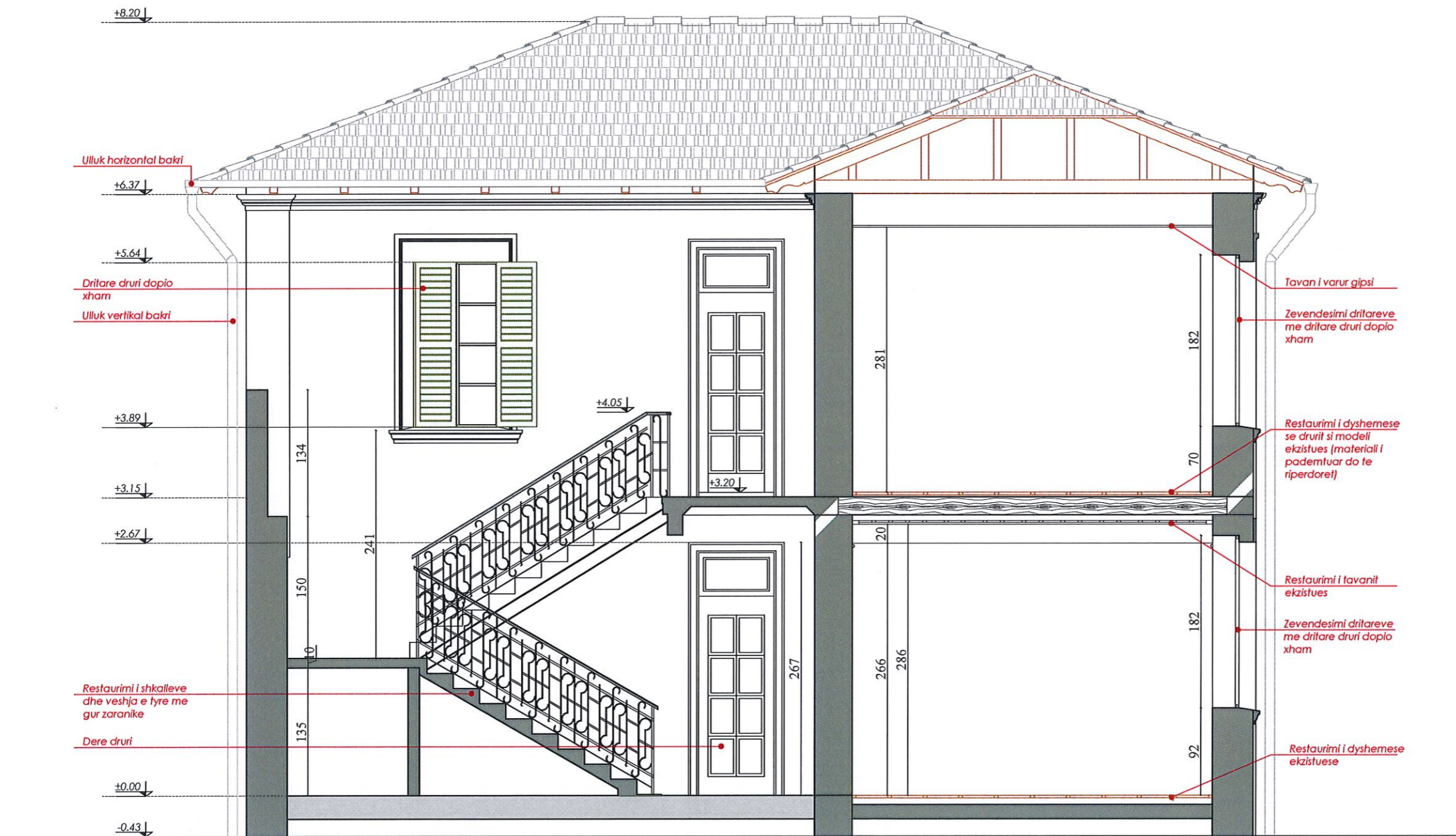

PRERJA C-C - NDERHYRJET

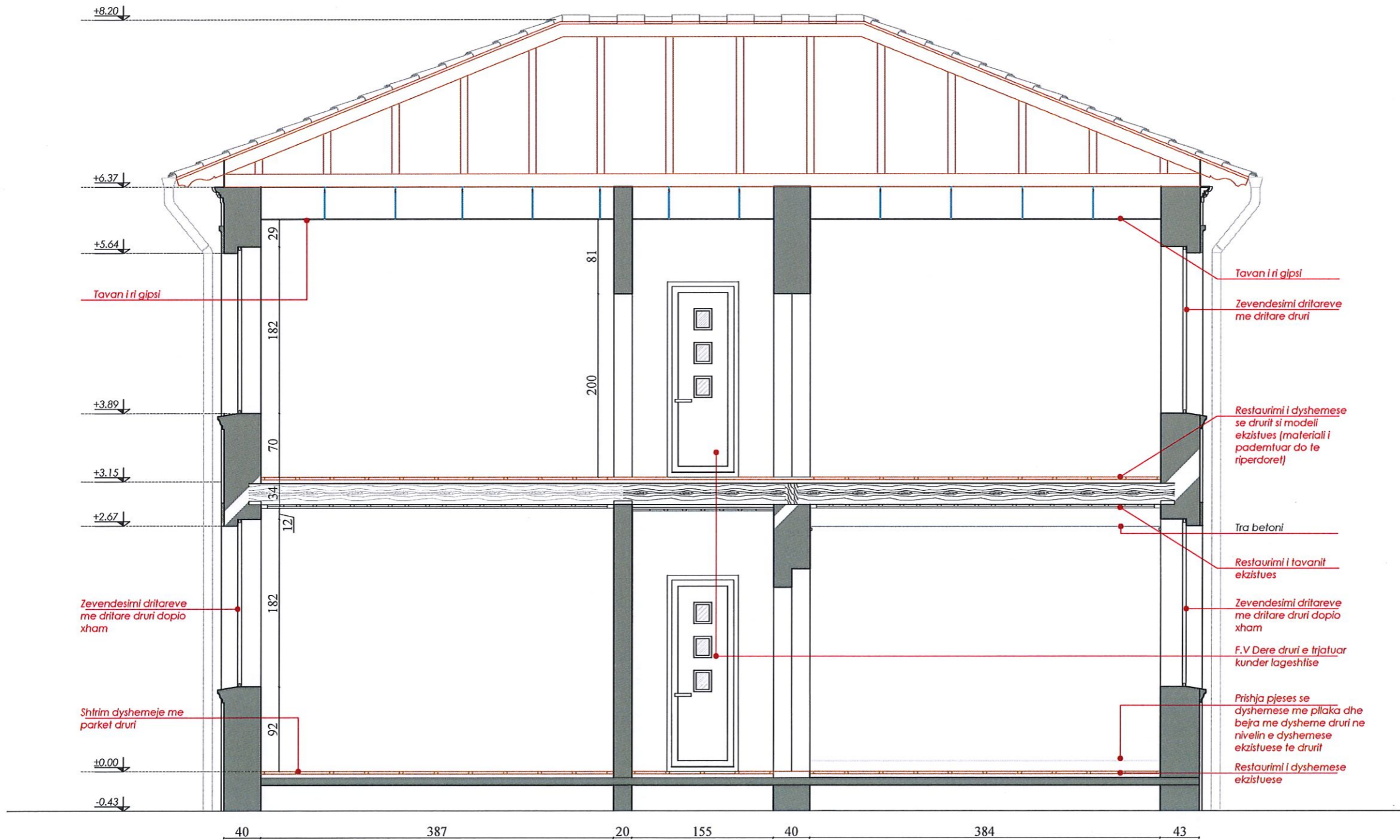
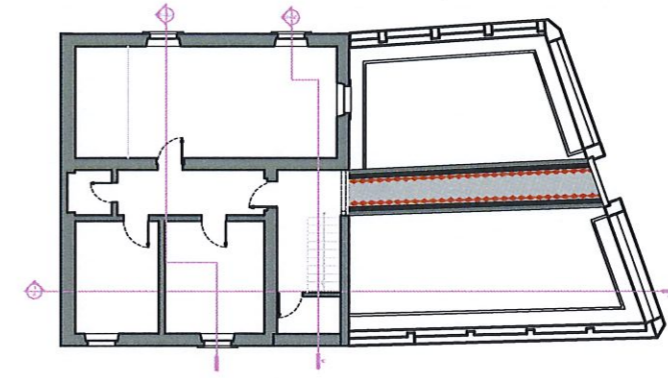

INSTITUTI KOMBËTAR I  
TRASHËGIMISË KULTURORE

MIRATOHET:  
Për K.K.T.K.M  
Sekretari

**KLESTA QIRICI**

ADRESA:  
Lagja: "KALA" Rruga "XHAFERR KONGOLI"

RISH: PËRSHKRIMI: NGA: DATA:  
FAZA E PROJEKTIT:  
**PROJEKTI ZBATIMIT (ARKITEKTONIK)**



**BASHKIA ELBASAN**  
Rruga: "Qemal Stafa"  
Lagja: "Brig 17 Sullmuese"  
+35554400152  
email: bashkiaelbasan@elbasani.gov.al  
web: www.elbasani.gov.al

INVESTITOR:  
**BASHKIA ELBASAN**

DREJTORIA:  
DREJTORIA PROJEKTIMIT DHE AZHORNIMIT TOPOGRAFIK

Drejtor  
ark/Marvis Avllazagaj

Përgjegjës

PROJEKTUES:  
ark. Marvis Avllazagaj Lic. A.0992/2  
ark. Valbona Lufta Lic. P.A.58  
ark. Ester Toni Lic. \_\_\_\_\_  
ing. Bruno Korumi Lic. K.3354  
ing. Amarildo Ahmeti Lic. \_\_\_\_\_  
Ark. Bledian Hysa Lic. E.1332/1

MATJET TOPOGRAFIKE:  
Sektori A.T-së

PROJEKTI:  
Restaurimi i objektit 2 kat, Qender Rinore dhe  
Keshillim Karriere, Kala, Elbasan

EMËRTIMI I FLETËS:  
Fasada perendimore, ekzistuese

SHKALLA A3: DATA: VIZATOI: KONTROLLOI:  
1:500 2023 Sektori Projektimit Sektori Projektimit

PROJEKTI NR: FLETA NR: RISHIKIMI:  
..... A3 / A 24 .....

PLANI TAVANEVE KATI PERDHE - NDERHYRJJET

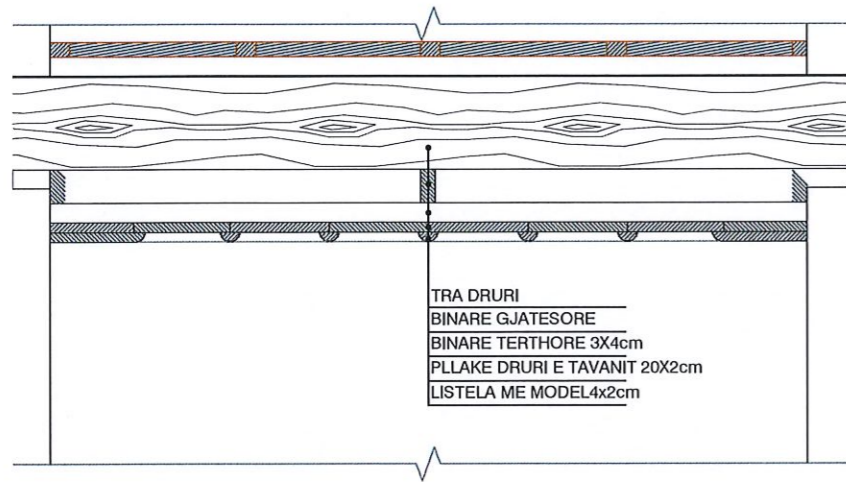

Detaj i tavanit te drurit  
SH 1:15



Tavan druri me model  
Restaurimi i tavanit ekzistues

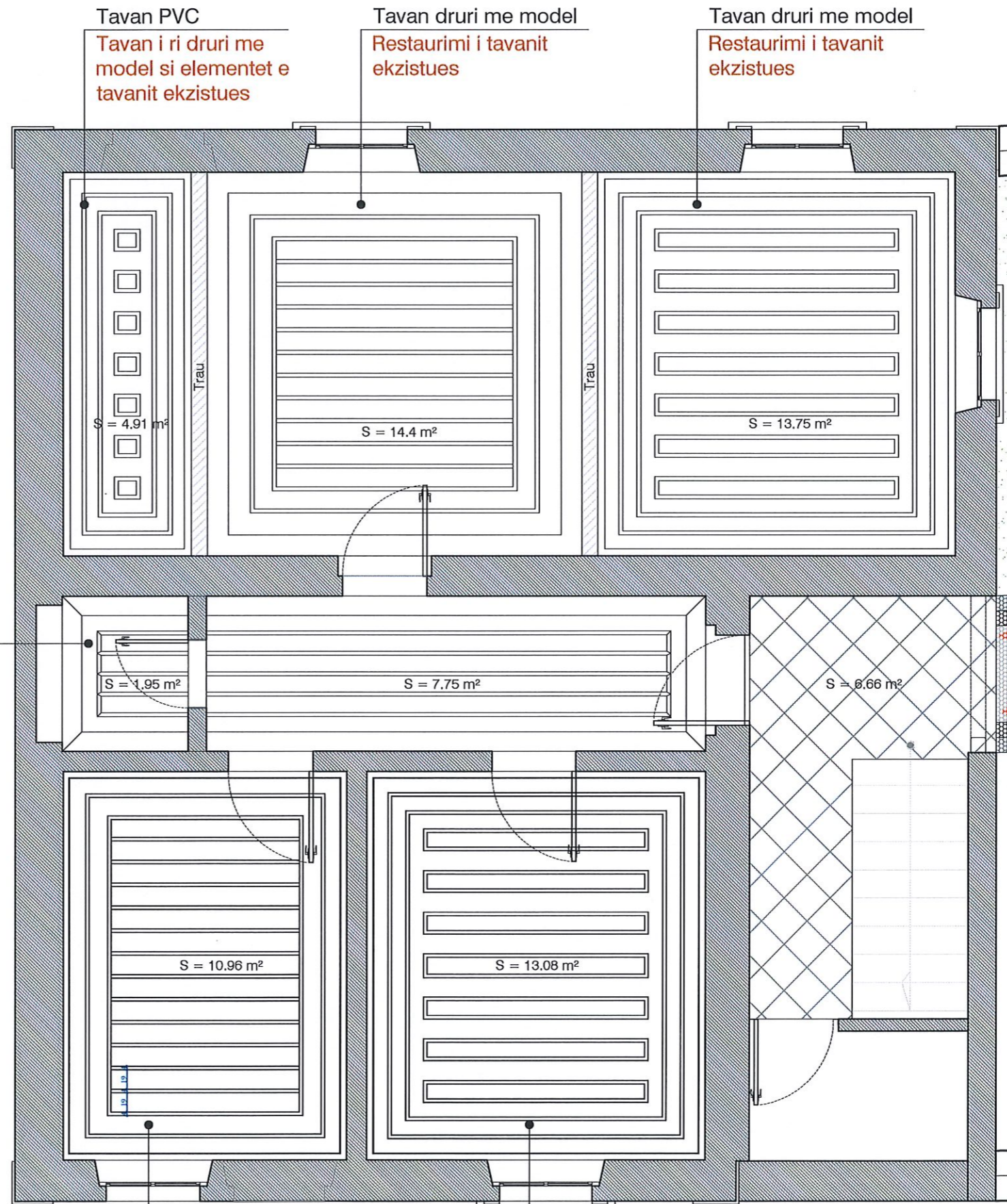

INSTITUTI KOMBËTAR I  
TRASHËGIMISË KULTURORE

MIRATOHET:  
Për K.K.T.K.M  
Sekretari

KLESTA QIRICI

ADRESA:  
Lagja: "KALA" Rruga "XHAFERR KONGOLI"

RISH: PERSHKRIMI: NGA: DATA:  
FAZA E PROJEKTIT:  
PROJEKTI ZBATIMIT (ARKITEKTONIK)



BASHKIA ELBASAN  
Rruga "Qemal Stafa"  
Lagja "Brig 17 Sullmuese"  
+35554400152  
email: bashkiaelbasan@elbasani.gov.al  
web: www.elbasani.gov.al

INVESTITOR:  
BASHKIA ELBASAN

DREJTORIA:  
DREJTORIA PROJEKTIMIT DHE AZHORNIMIT TOPOGRAFIK

Drejtor  
ark/Marvis Avllazagaj

Përgjegjës

PROJEKTUES:  
ark. Marvis Avllazagaj Lic. A.0992/2  
ark. Valbona Lufta Lic. P.A.58  
ark. Ester Toni Lic. \_\_\_\_\_  
ing. Bruno Korumi Lic. K.3354  
ing. Amarildo Ahmeti Lic. \_\_\_\_\_  
Ark. Bledian Hysa Lic. E.1332/1

MATJET TOPOGRAFIKE:  
Sektori A.T-së

PROJEKTI:  
Restaurimi i objektit 2 kat, Qender Rinore dhe  
Keshillim Karriere, Kala, Elbasan

EMËRTIMI I FLETËS:  
Tavanet kati perdhe, ekzistuese

SHKALLA A3: DATA: VIZATOI: KONTROLLOI:  
1:500 2023 Sektori Projektimit Sektori Projektimit

PROJEKTI NR: FLETA NR: RISHIKIMI:  
..... A3 / A 25 .....

PLANI TAVANEVE KATI PARE - NDERHYRJET

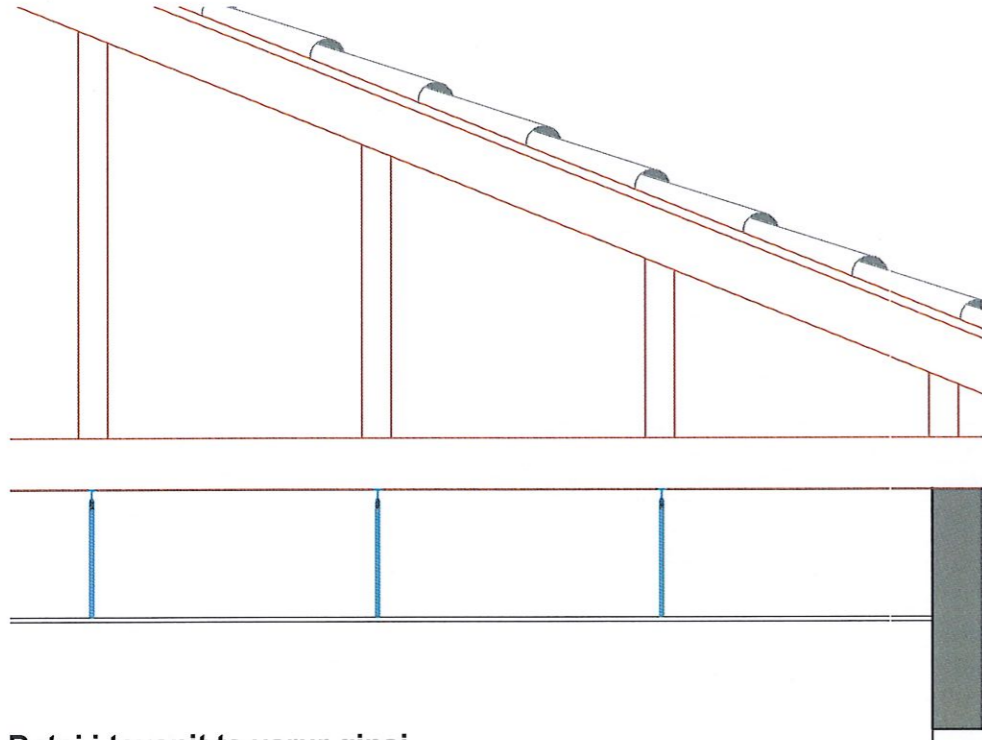

Detaj i tavanit te varur gipsi.  
SH 1:15

Tavan i suvatuar  
Realizimi i tavanit  
te varur gips

Tavan PVC  
Heqja tavait ekzistues  
Realizim i tavanit te  
varur gipsi

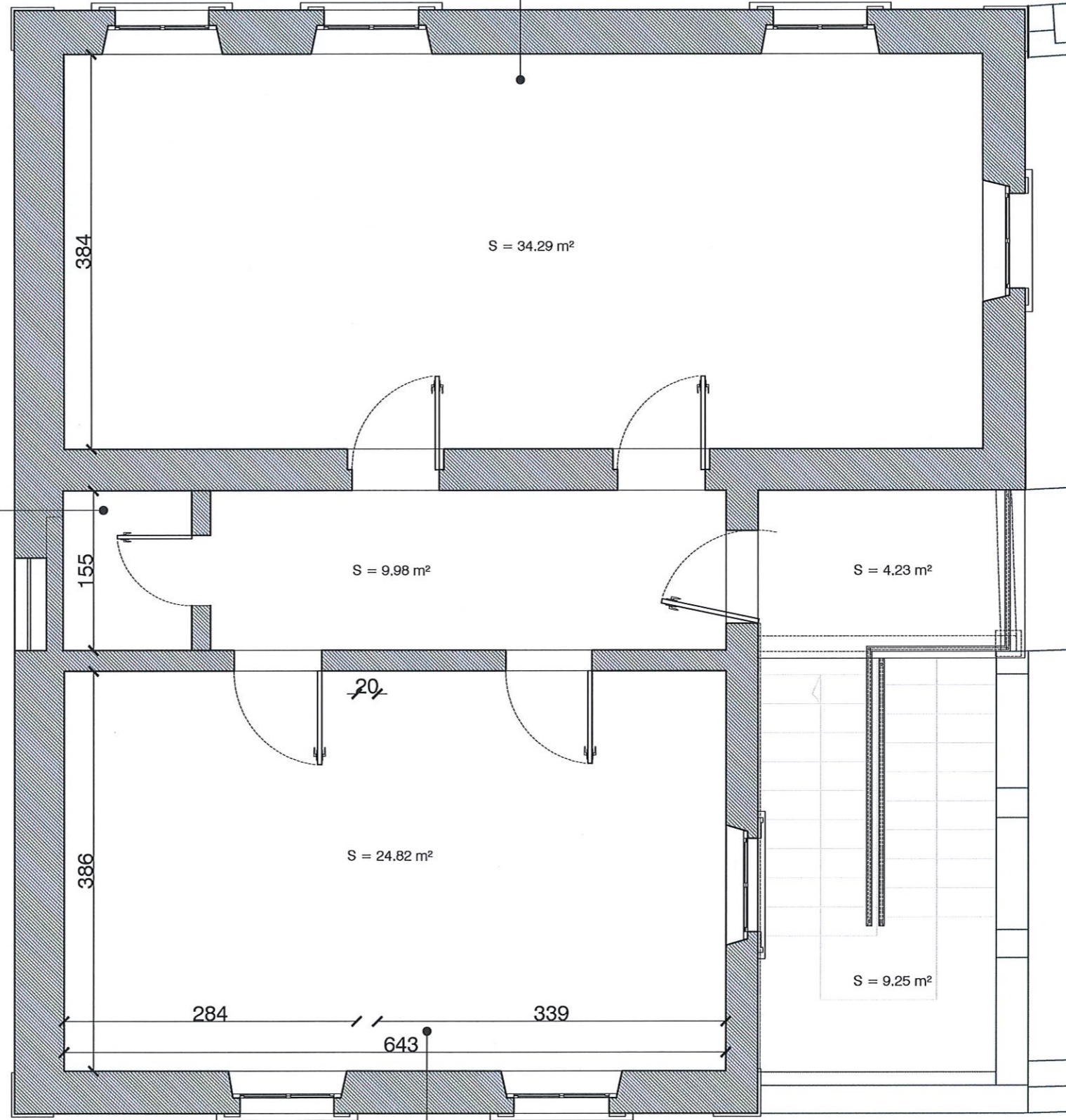

Tavan i suvatuar  
Realizimi i tavanit  
te varur gips



INSTITUTI KOMBËTAR I  
TRASHËGIMISË KULTURORE

MIRATOHET:  
Për K.K.T.K.M  
Sekretari

**KLESTA QIRICI**

ADRESA:  
Lagja: "KALA" Rruga "XHAFERR KONGOLI"

RISH: PËRSHKRIMI: NGA: DATA:

FAZA E PROJEKTIT:  
PROJEKTI ZBATIMIT (ARKITEKTONIK)



**BASHKIA ELBASAN**  
Rruga "Qemal Stafa"  
Lagja "Brig 17 Sullmuese"  
+35554400152  
email: bashkiaelbasan@elbasani.gov.al  
web: www.elbasani.gov.al

INVESTITOR:  
BASHKIA ELBASAN

DREJTORIA:  
DREJTORIA PROJEKTIMIT DHE AZHORNIMIT TOPOGRAFIK

Drejtor  
ark/Marvis Avllazagaj

Përgjegjës

PROJEKTUES:	
ark. Marvis Avllazagaj	Lic. A.0992/2
ark. Valbona Lufta	Lic. P.A.58
ark. Ester Toni	Lic. _____
ing. Bruno Korumi	Lic. K.3354
ing. Amarildo Ahmati	Lic. _____
Ark. Bledian Hysa	Lic. E.1332/1

MATJET TOPOGRAFIKE:  
Sektori A.T-së

PROJEKTI:  
Restaurimi i objektit 2 kat, Qender Rinore dhe  
Keshillim Karriere, Kala, Elbasan

EMËRTIMI I FLETËS:  
Tavanet kati pare, ekzistuese

SHKALLA A3: 1:500	DATA: 2023	VIZATOI: Sektori Projektimit	KONTROLLOI: Sektori Projektimit
PROJEKTI NR: .....	FLETA NR: A3 / A 26	RISHIKIMI: .....	

**Detaj i shtrimit dhe veshjes në tualet.**  
SH 1:15

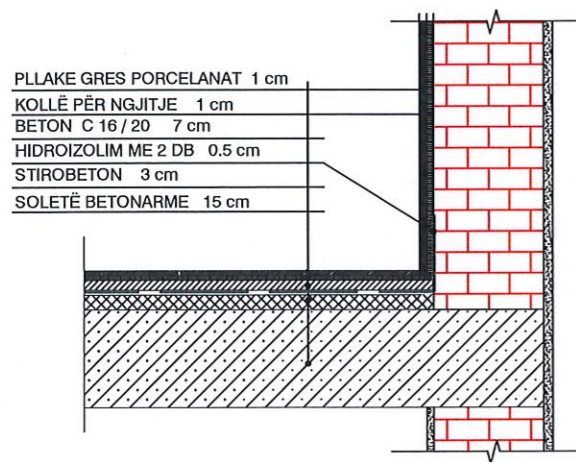

**Detaj i modelit te parketit ekzistues.**  
SH 1:10

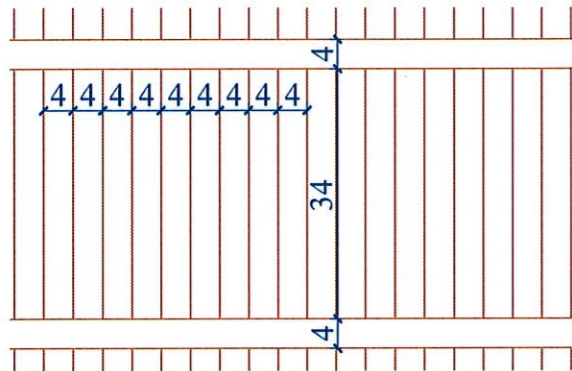

**Detaj i veshjes se dyshemese me parket.**  
SH 1:15

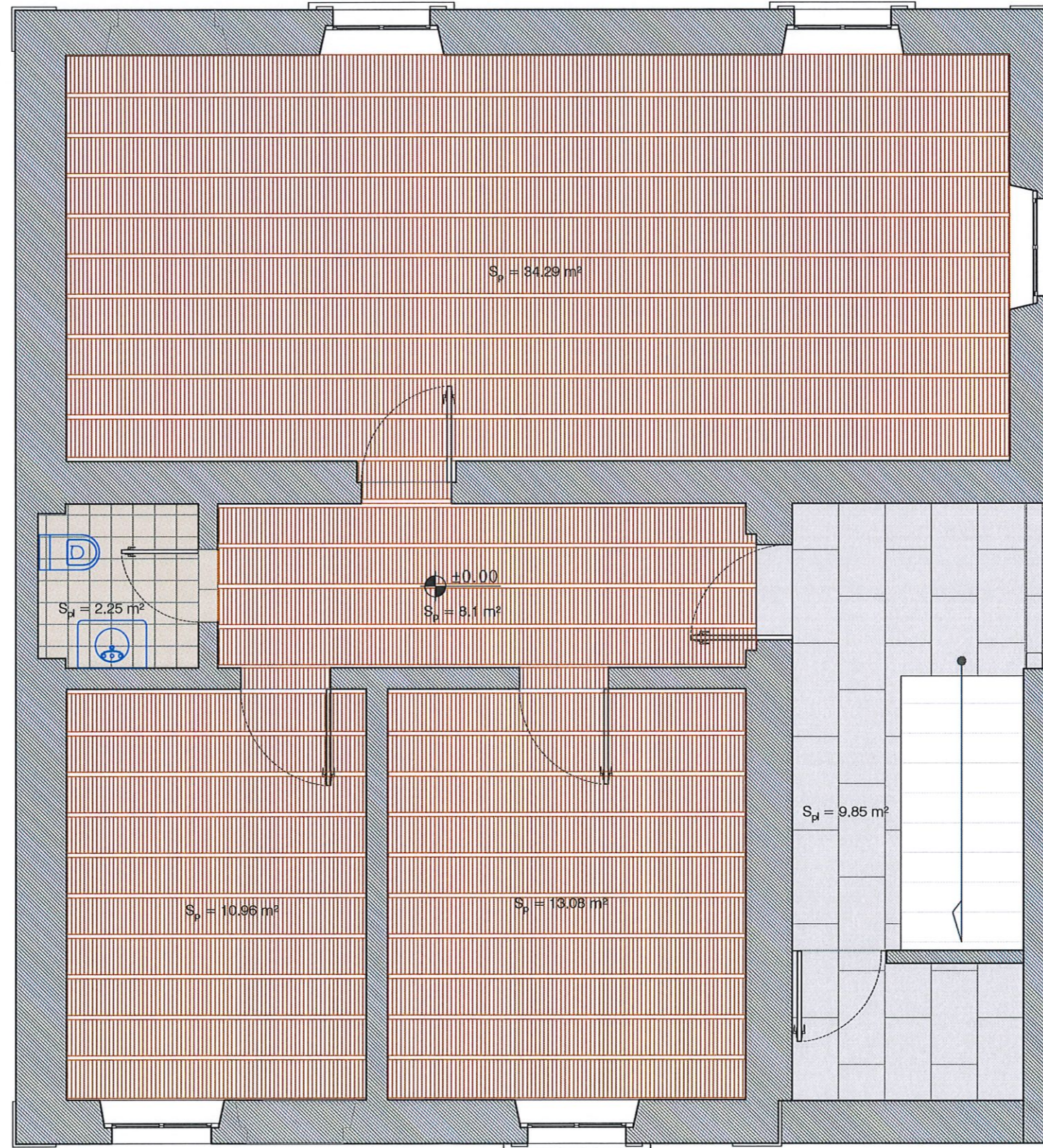
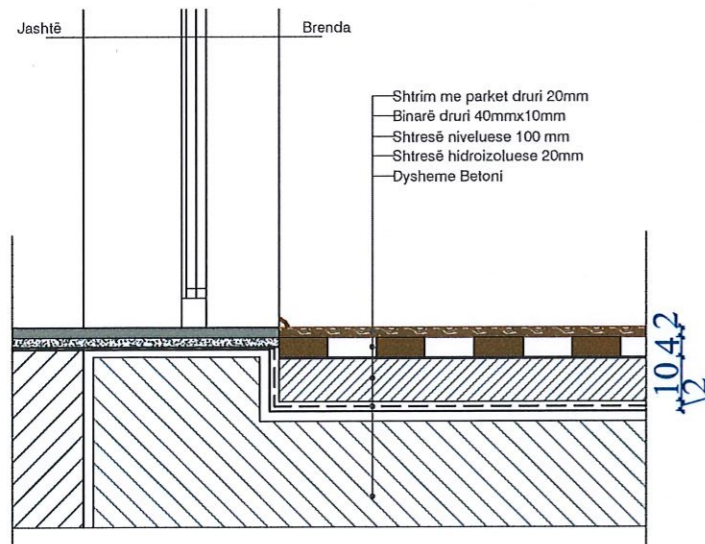

**IKTK**  
INSTITUTI KOMBËTAR I  
TRASHËGIMISË KULTURORE

MIRATOHET:  
Për K.K.T.K.M  
Sekretari

**KLESTA QIRICI**

ADRESA:  
Lagja: "KALA" Rruga "XHAFERR KONGOLI"

RISH: PËRSHKRIMI: NGA: DATA:  
FAZA E PROJEKTIT:  
PROJEKTI ZBATIMIT (ARKITEKTONIK)

**BASHKIA ELBASAN**  
Rruga "Qemal Stafa"  
Lagja "Brig 17 Sulmuese"  
+35554400152  
email: bashkiaelbasan@elbasani.gov.al  
web: www.elbasani.gov.al

INVESTITOR:  
BASHKIA ELBASAN

DREJTORIA:  
DREJTORIA PROJEKTIMIT DHE AZHORNIMIT TOPOGRAFIK

Drejtor  
ark/Marvis Avllazagaj  
Përgjegjës

PROJEKTUES:  
ark. Marvis Avllazagaj Lic. A.0992/2  
ark. Valbona Lufta Lic. P.A.58  
ark. Ester Toni Lic. \_\_\_\_\_  
ing. Bruno Korumi Lic. K.3354  
ing. Amarildo Ahmati Lic. \_\_\_\_\_  
Ark. Bledian Hysa Lic. E.1332/1

MATJET TOPOGRAFIKE:  
Sektori A.T-së

PROJEKTI:  
Restaurimi i objektit 2 kat, Qender Rinore dhe  
Keshillim Karriere, Kala, Elbasan

EMËRTIMI I FLETËS:  
Dyshemeja kati perdhe, pas restaurimit

SHKALLA A3: DATA: VIZATOI: KONTROLLOI:  
1:500 2023 Sektori Projektimit Sektori Projektimit

PROJEKTI NR: FLETA NR: RISHIKIMI:  
..... A3 / A 27 .....





INSTITUTI KOMBËTAR I  
TRASHËGIMISË KULTURORE

MIRATOHET:  
Për K.K.T.K.M  
Sekretari

**KLESTA QIRICI**

ADRESA:  
Lagja: "KALA" Rruga "XHAFERR KONGOLI"

RISH: PËRSHKRIMI: NGA: DATA:

FAZA E PROJEKTIT:  
**PROJEKTI ZBATIMIT (ARKITEKTONIK)**



**BASHKIA ELBASAN**  
Rruga "Qemal Stafa"  
Lagja "Brig 17 Sulmuese"  
+35554400152  
email: bashkiaelbasan@elbasani.gov.al  
web: www.elbasani.gov.al

INVESTITOR:  
BASHKIA ELBASAN

DREJTORIA:  
DREJTORIA PROJEKTIMIT DHE AZHORNIMIT TOPOGRAFIK

Drejtor  
ark/Marvis Avllazagaj  
Përgjegjës

PROJEKTUES:	
ark. Marvis Avllazagaj	Lic. A.0992/2
ark. Valbona Lufta	Lic. P.A.58
ark. Ester Toni	Lic. ....
ing. Bruno Korumi	Lic. K.3354
ing. Amarildo Ahmeti	Lic. ....
Ark. Bledian Hysa	Lic. E.1332/1

MATJET TOPOGRAFIKE:  
Sektori A.T-së

PROJEKTI:  
Restaurimi i objektit 2 kat, Qender Rinore dhe  
Keshillim Karriere, Kala, Elbasan

EMËRTIMI I FLETËS:  
Dyshemeja kati perdhe, pas restaurimit

SHKALLA A3: 1:500	DATA: 2023	VIZATOI: Sektori Projektimit	KONTROLLOI: Sektori Projektimit
PROJEKTI NR: .....	FLETA NR: A3 / A 28	RISHIKIMI: .....	

Detaj i modelit te parketit ekzistues.  
SH 1:10

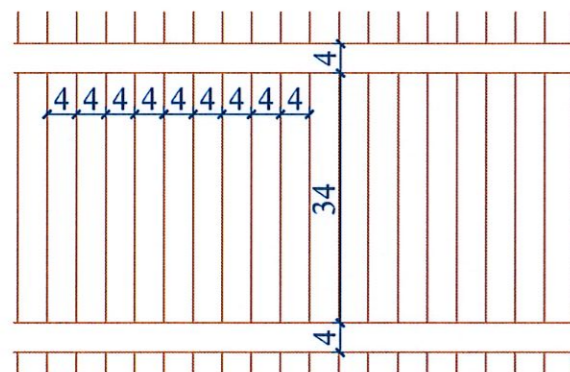

Detaj i veshjes se dyshemese me parket.  
SH 1:15

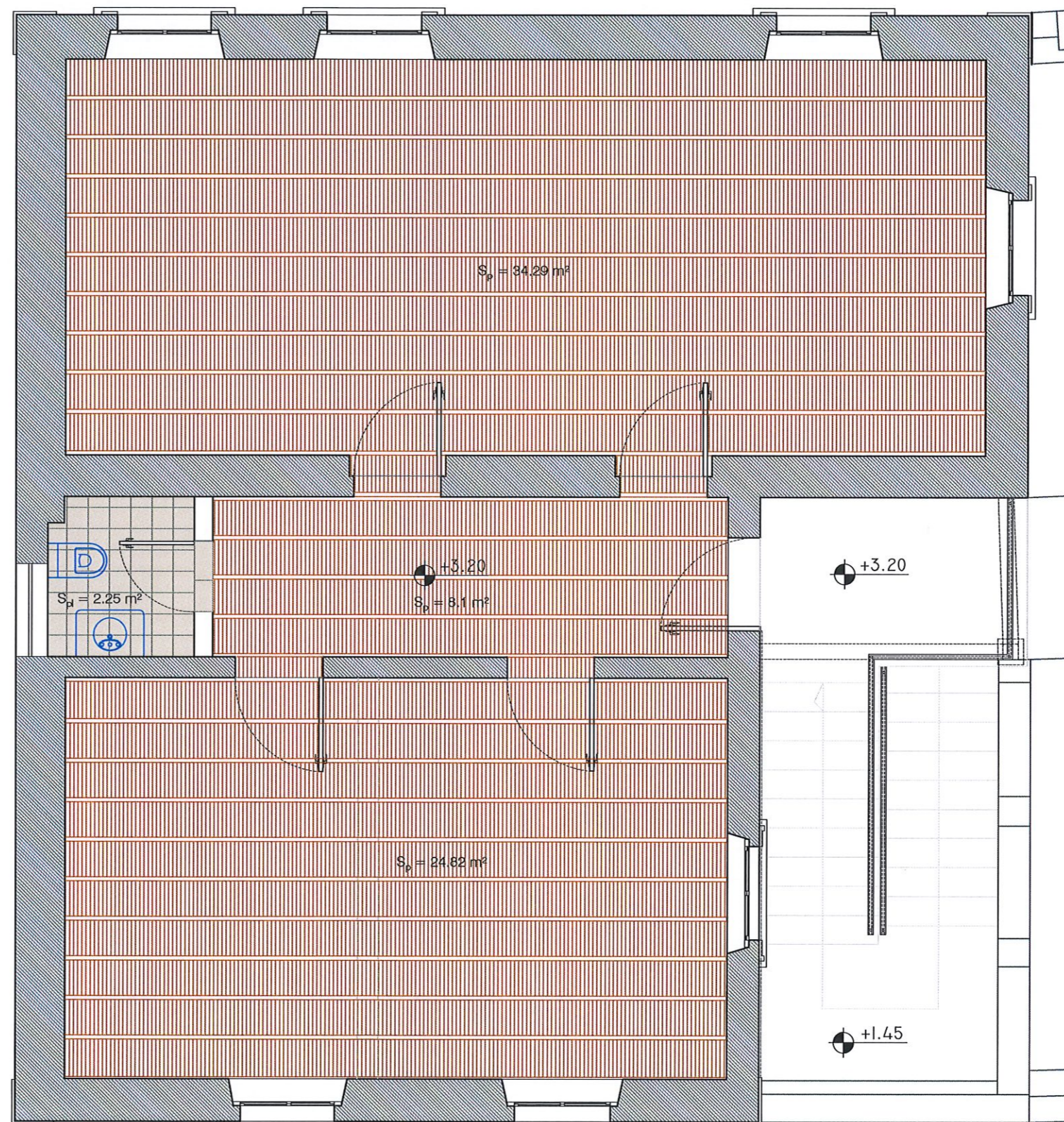
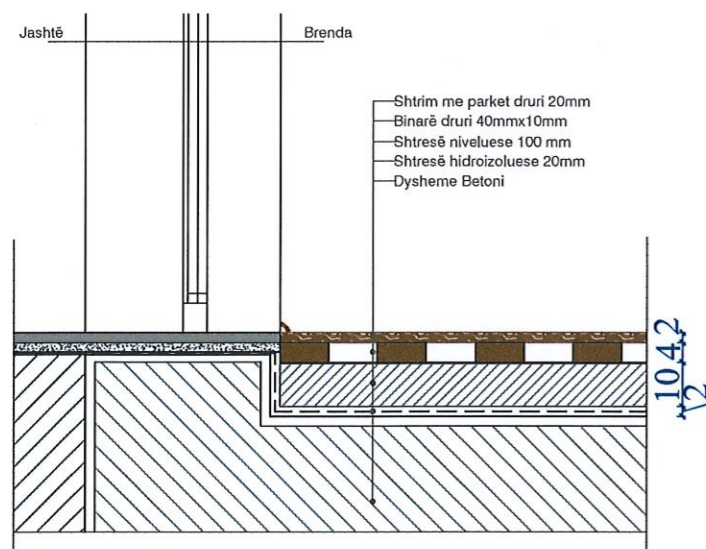

**Detaj i murit rrethues kollones dhe kangjellave**  
SH 1:20

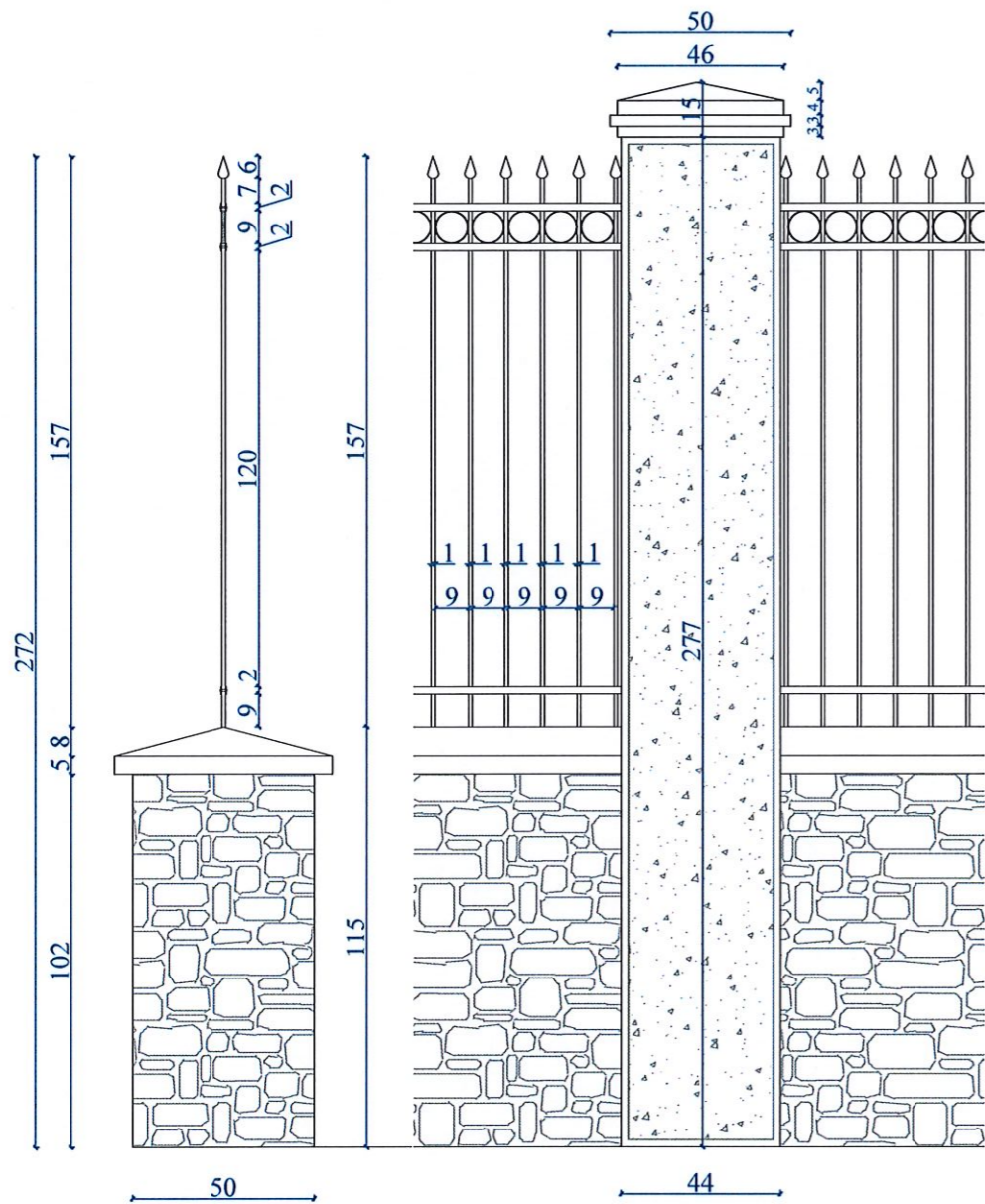

**Detaj i shtresave ne oborr**  
SH 1:20

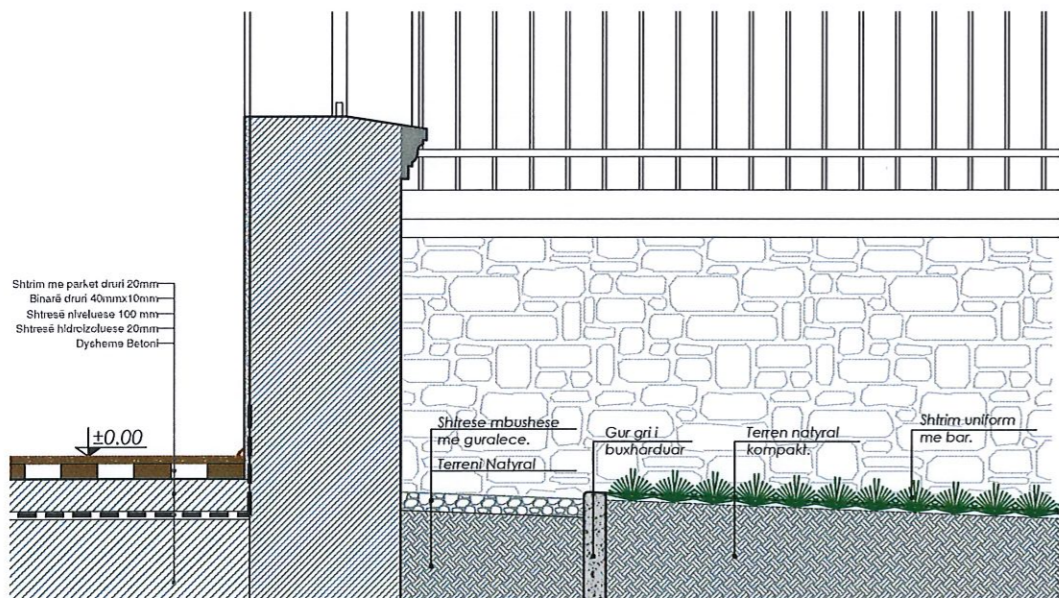

**Detaj i dritareve dhe grilave te drurit.**  
SH 1:25

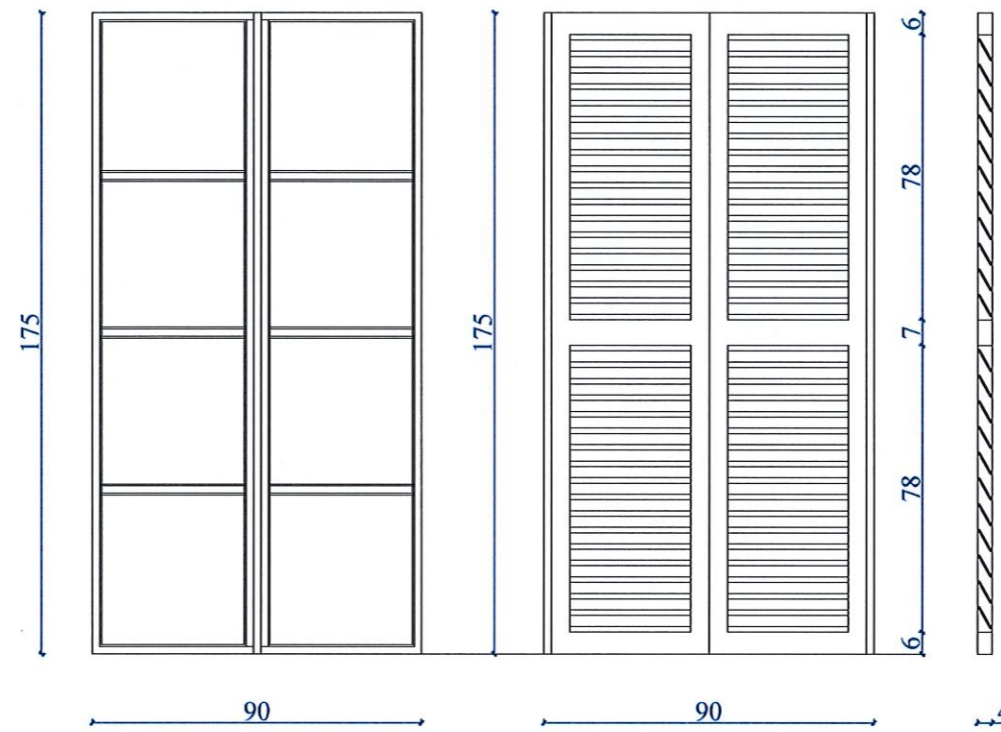

**Detaj i kangjellave te dritareve .**  
SH 1:20

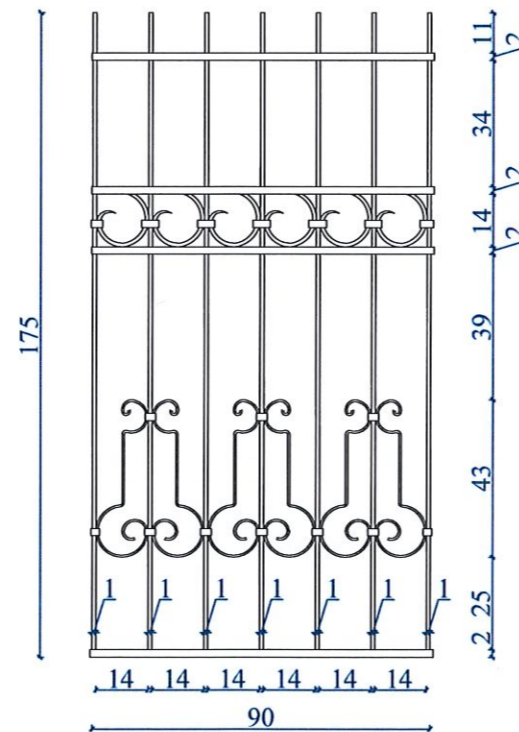

**Detaj i veshjes se shkalleve.**  
SH 1:15

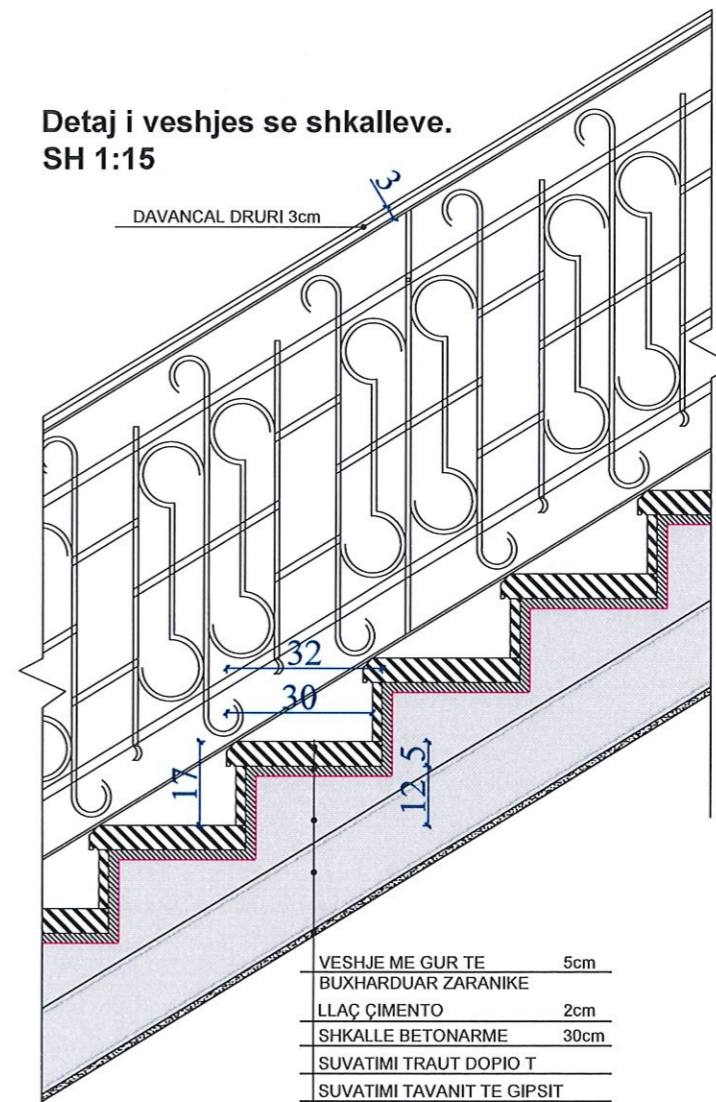

**INSTITUTI KOMBËTAR I TRASHËGIMISË KULTURORE**

MIRATOHET:  
Për K.K.T.K.M  
Sekretari

**KLESTA QIRICI**

ADRESA:  
Lagja: "KALA" Rruga "XHAFERR KONGOLI"

RISH: PERSHKRIMI: NGA: DATA:

FAZA E PROJEKTIT:  
**PROJEKTI ZBATIMIT (ARKITEKTONIK)**



**BASHKIA ELBASAN**  
Rruga "Qemal Stafa"  
Lagja "Brig 17 Sulmuese"  
+35554400152  
email: bashkiaelbasan@elbasani.gov.al  
web: www.elbasani.gov.al

INVESTITOR:  
**BASHKIA ELBASAN**

DREJTORIA:  
DREJTORIA PROJEKTIMIT DHE AZHORNIMIT TOPOGRAFIK

Drejtor  
ark/Marvis Avllazagaj  
Përgjegjës

PROJEKTUES:

ark. Marvis Avllazagaj	Lic. A.0992/2
ark. Valbona Lufta	Lic. P.A.58
ark. Ester Toni	Lic. _____
ing. Bruno Korumi	Lic. K.3354
ing. Amarildo Ahmati	Lic. _____
Ark. Bledian Hysa	Lic. E.1332/1

MATJET TOPOGRAFIKE:  
Sektori A.T-së

PROJEKTI:  
Restaurimi i objektit 2 kat, Qender Rinore dhe Keshillim Karriere, Kala, Elbasan

EMËRTIMI I FLETËS:  
Dyshemeja kati perdhe, ekzistuese

SHKALLA A3: 1:500	DATA: 2023	VIZATOI: Sektori Projektimit	KONTROLLOI: Sektori Projektimit
----------------------	---------------	---------------------------------	------------------------------------

PROJEKTI NR: .....	FLETA NR: A3 / A 29	RISHIKIMI: .....
-----------------------	------------------------	---------------------

Detaj i deres se jashtme  
SH 1:20

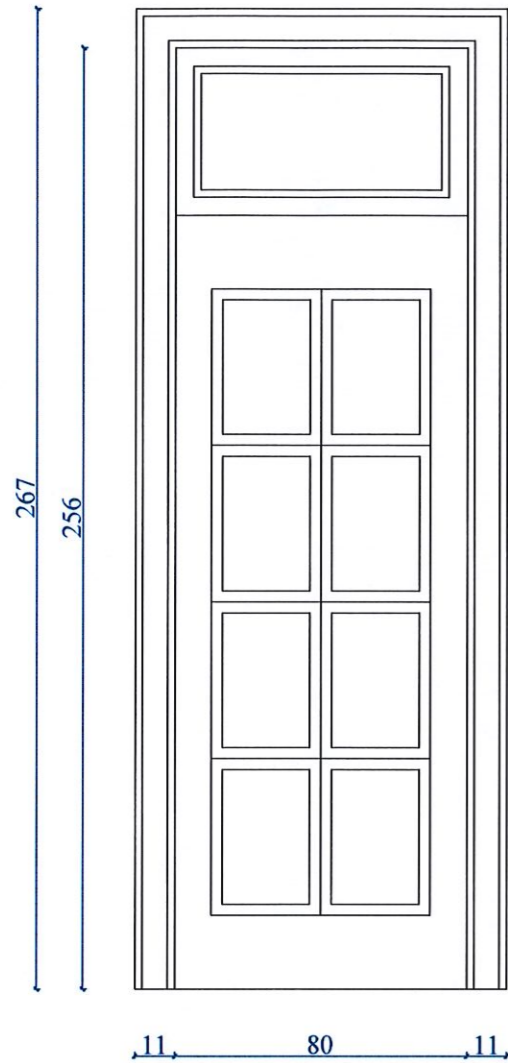

Detaj i portes se hekurit.  
SH 1:20

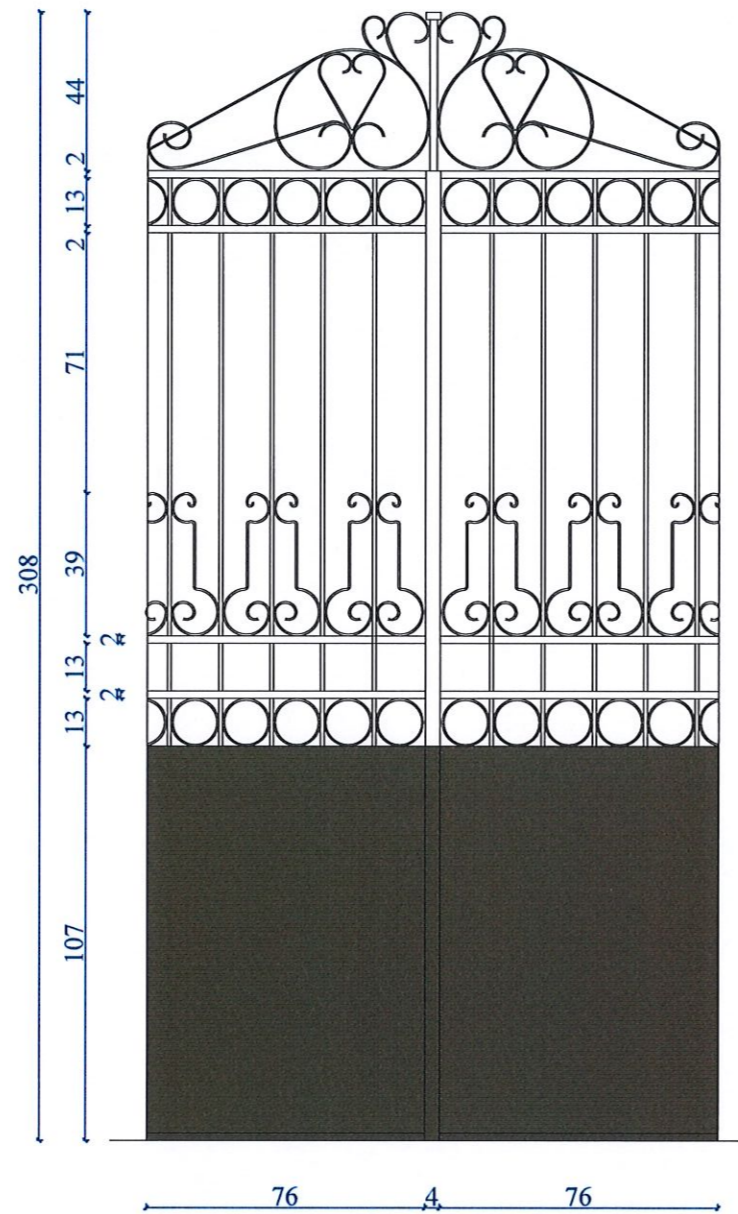

Detaj i murit te shkalles.  
SH 1:50

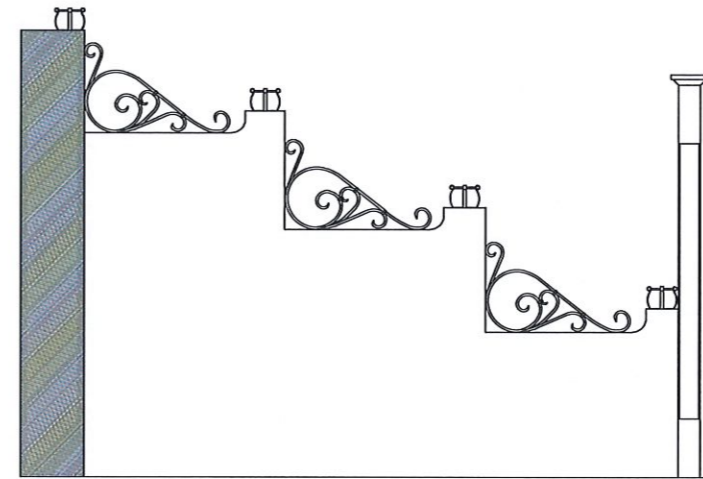

Detaj i elementeve me hekur te punuar qe restaurohen.  
SH 1:10

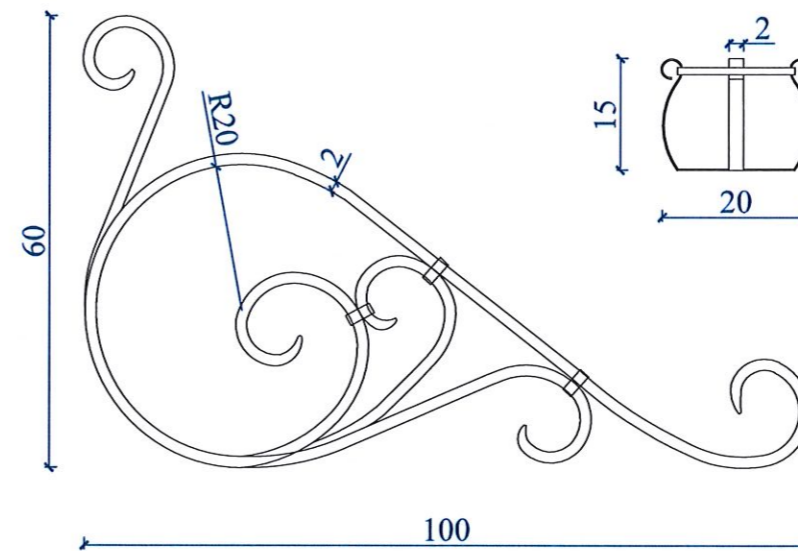

Detaj i shtrimit me mozaik te rrugices ne oborr  
SH 1:30

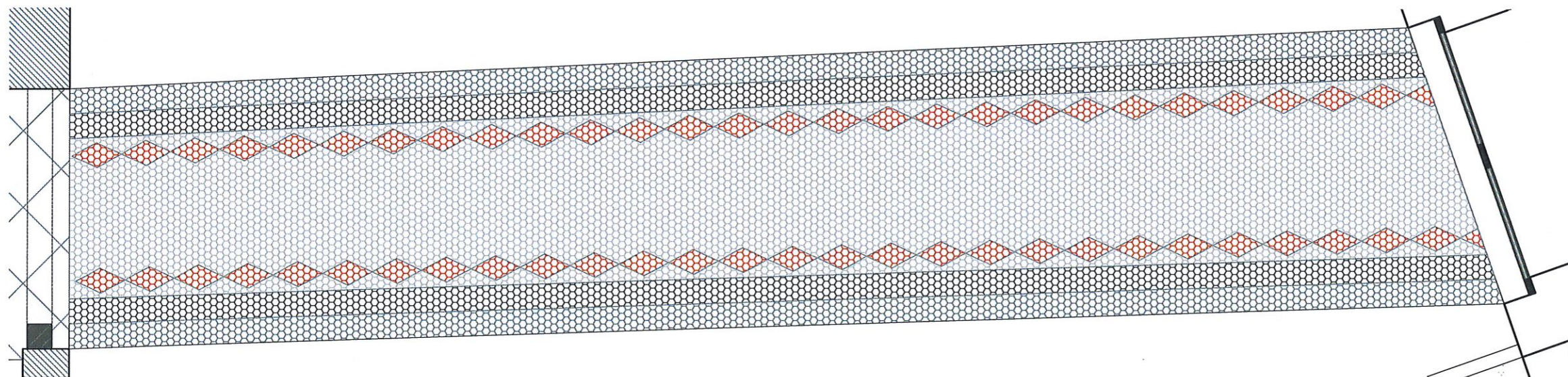

INSTITUTI KOMBËTAR I  
TRASHËGIMISË KULTURORE

MIRATOHET:  
Për K.K.T.K.M  
Sekretari

**KLESTA QIRICI**

ADRESA:  
Lagja: "KALA" Rruga "XHAFERR KONGOLI"

RISH: PËRSHKRIMI: NGA: DATA:

FAZA E PROJEKTIT:  
PROJEKTI ZBATIMIT (ARKITEKTONIK)



**BASHKIA ELBASAN**  
Rruga "Qemal Stafa"  
Lagja "Brig 17 Sulmuese"  
+35554400152  
email: bashkiaelbasan@elbasani.gov.al  
web: www.elbasani.gov.al

INVESTITOR:  
BASHKIA ELBASAN

DREJTORIA:  
DREJTORIA PROJEKTIMIT DHE AZHORNIMIT TOPOGRAFIK

Drejtor  
ark/Marvis Avllazagaj  
Përgjegjës

PROJEKTUES:	
ark. Marvis Avllazagaj	Lic. A.0992/2
ark. Valbona Lufta	Lic. P.A.58
ark. Ester Toni	Lic. ....
ing. Bruno Korumi	Lic. K.3354
ing. Amarildo Ahmeti	Lic. ....
Ark. Bledian Hysa	Lic. E.1332/1

MATJET TOPOGRAFIKE:  
Sektori A.T-së

PROJEKTI:  
Restaurimi i objektit 2 kat, Qender Rinore dhe  
Keshillim Karriere, Kala, Elbasan

EMËRTIMI I FLETES:  
Dyshemeja kati perdhe, ekzistuese

SHKALLA A3:	DATA:	VIZATOI:	KONTROLLOI:
1:500	2023	Sektori Projektimi	Sektori Projektimi
PROJEKTI NR:	FLETA NR:	RISHIKIMI:	
.....	A3 / A 2030	.....	