

DETAJI I DRANAZHIMIT

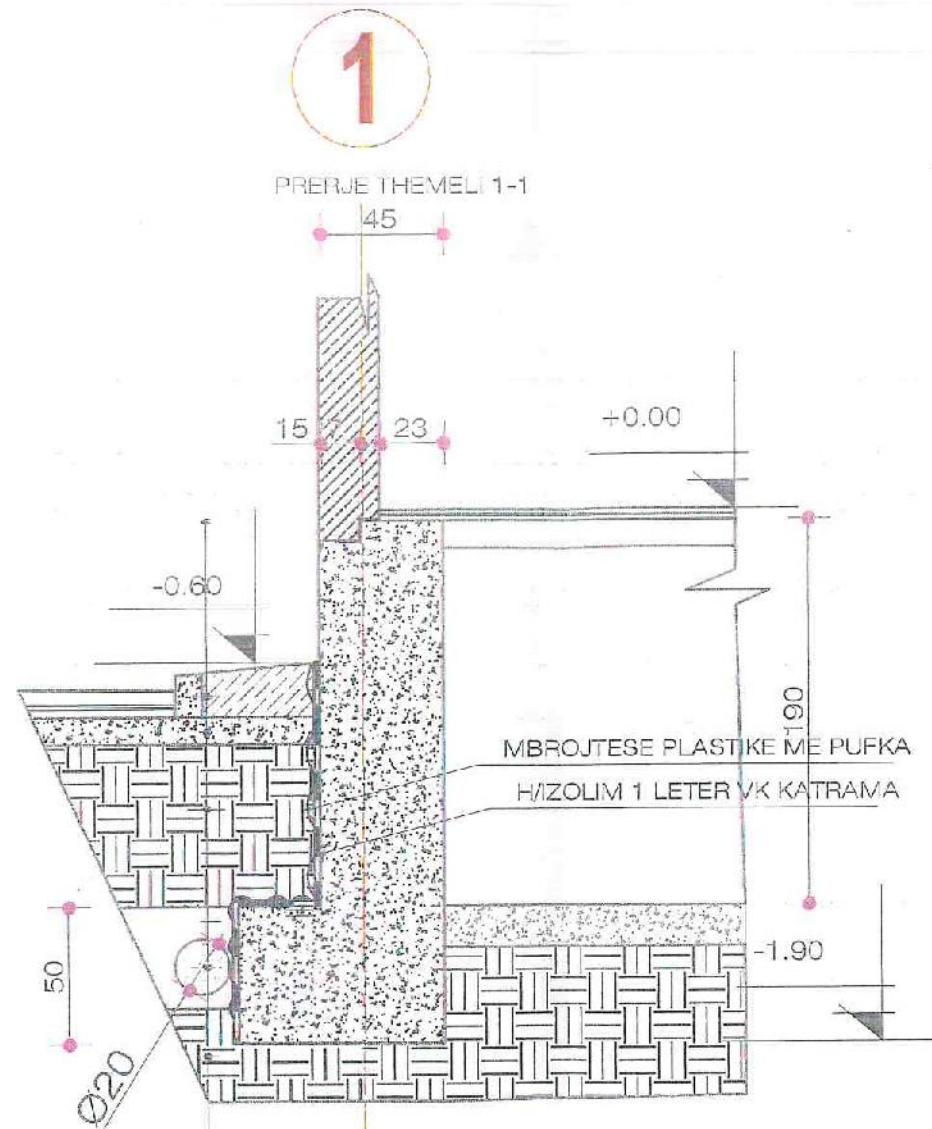

1. TROTUAR
2. SHITRESE ÇAKULLI 10 CM
3. MBUSHJE ME MATERIAL TE GERMUAR
4. SHITRESE 10 CM SIPER POSHT DHE ANASH TUBIT
5. TUB I BRINJEUAR D=20 CM
6. TOKA NATYRALE



OBJEKTI:
PALLATI NR. 1300

ADRESA:
LAGJE 24 MAJI VLORE

PROJEKTI:
INSTITUTI I ENERJES DHE INFRASTRUKTURES DRE TIRANE

PROJEKTI ARKITEKTONIK:
Ark. Ermon Kola
Nr. Lic. 1120/1

PROJEKTI KONSTRUKTIV:
Ing. Odi Masi
Nr. Lic. 1012
Ing. Fatmir Kushi
Nr. Lic. 1008

EMERIGJIM I PLETES:
DRERJF TR THEMELIT

DATA: JANAR 2013	NR. PLETES:
SIBALLA: SL 172	A/1

FRAGMENT I ARMIMIT TE MURIT B/A

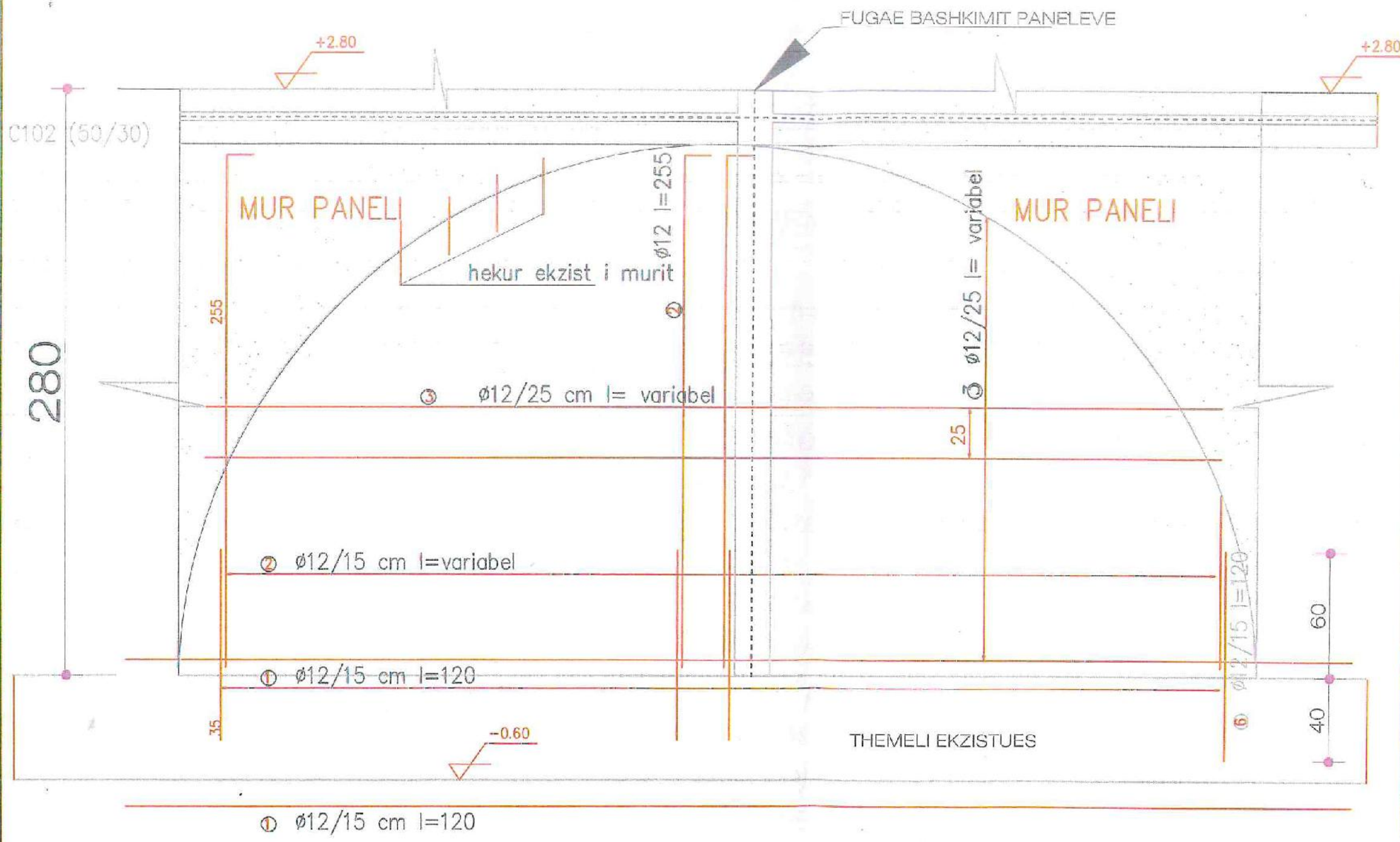

OBJEKTI:
PALLATI NR.1300

ADRESA:
LAGJE 24 MAJI VLORË

PROJEKTI:
INSTITUTI I INFRASHTRUKTURES DHE KONSOLIDIMIT
Rruga Myslym Keta - Buzë Tullio - TIRANË

PROJEKTI ARKITEKTONIK:
Ark. Elbasan Kola
S. Nr. 125/1

PROJEKTI KONSTRUKTIV:
Ing. Osi Muris
S. Nr. 2/1012
Ing. Ilirija Koci
S. Nr. 1/1011

ENJERTIMI I PLETES:
FRAGMENT I ARMIMIT TE MURIT B/A

DATA: JANAR 2022	NR PLETES:
SHKALLA: S.C. 1:100	A-4

ARMIMI MURIT TE BETONIT

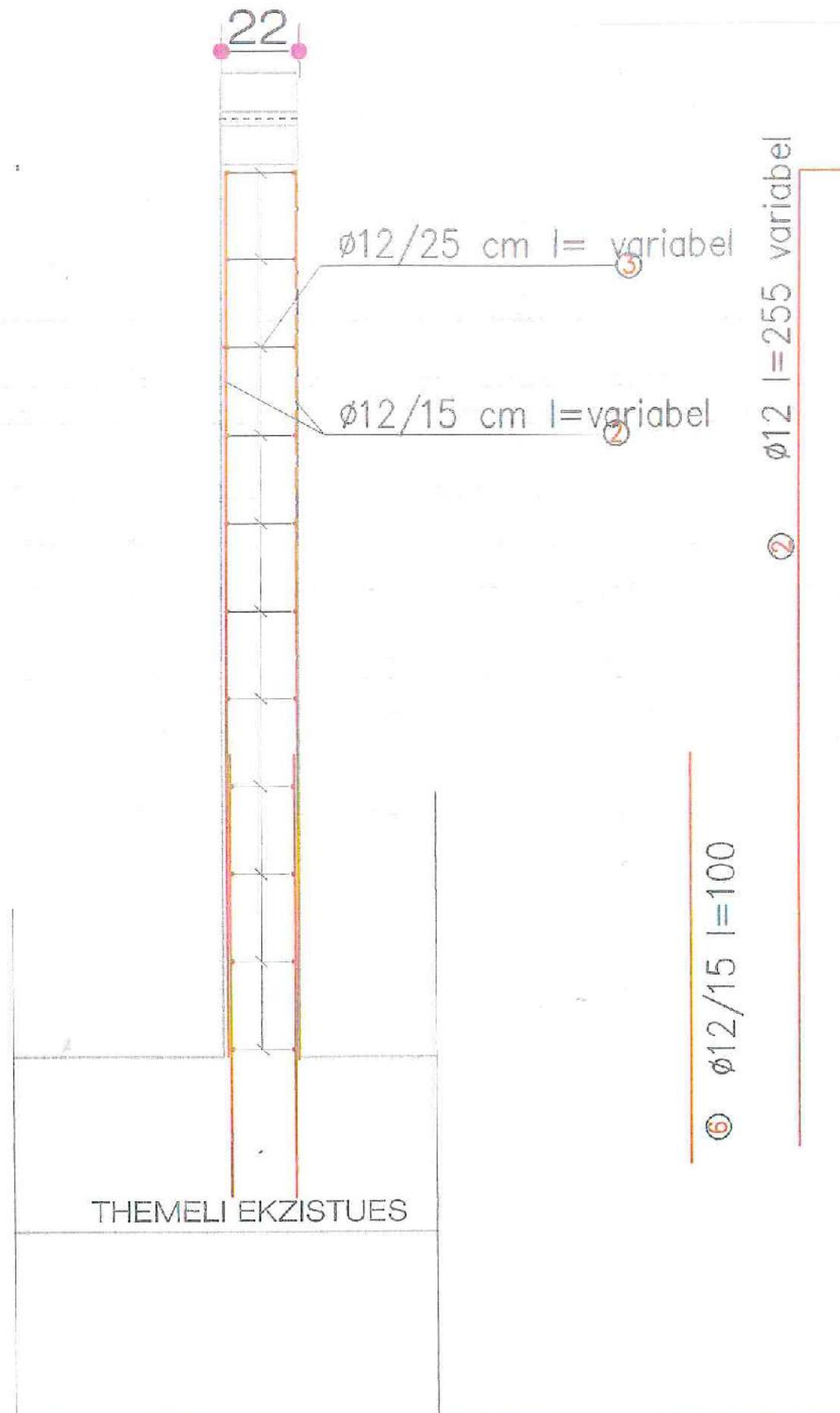

SHENIM:

Ne te gjith perimetrin e bashkimit te murit te ri b/a me murin e vjeter do te nxiren hekurat e vjeter te panelit dhe do te behet saldimi i tyre me hekurat e murit te ri. Gjithashtu ne te gjith zonen ku jane prishur panelet ekzistuese ne kuoten +0.00 do te behet mbjellja e fitilave te hekurit ne te gjith zonen ne themelin ekzistues me rezine sipas vizatimit. Trashesia e mureve te reja do behet sipas atyre ekzistues. Ky detaj eshte per te tre muret e demtuara. Trashesia e mureve te behet si ato ekzistuese.



OBJEKTI:
PALLATI NR. 1300

ADRESA:
LAGJE 24 MAJ VLORE

PROJEKTI:
INSTITUTI I TRANSPORTIT DHE ENERJES
Rruga Myslym Koca - Sullatire - TIRANE

PROJEKTARBEJTESI:
Atë Shaban Kola
SH. 100/0000

PROJEKTI KONSTRUKTIV:
Ing. Ota Nuredin
SH. 100/0000
Ing. Hamza Karim
SH. 100/0000

EMERTIMI I FLETES:
ARMIMI I MURIT TE BETONIT

DATA: JANAR 2023	NR. FLETES: A-1
---------------------	--------------------

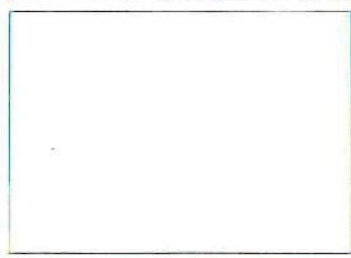

PLANIMETRIA E KATIT T/P

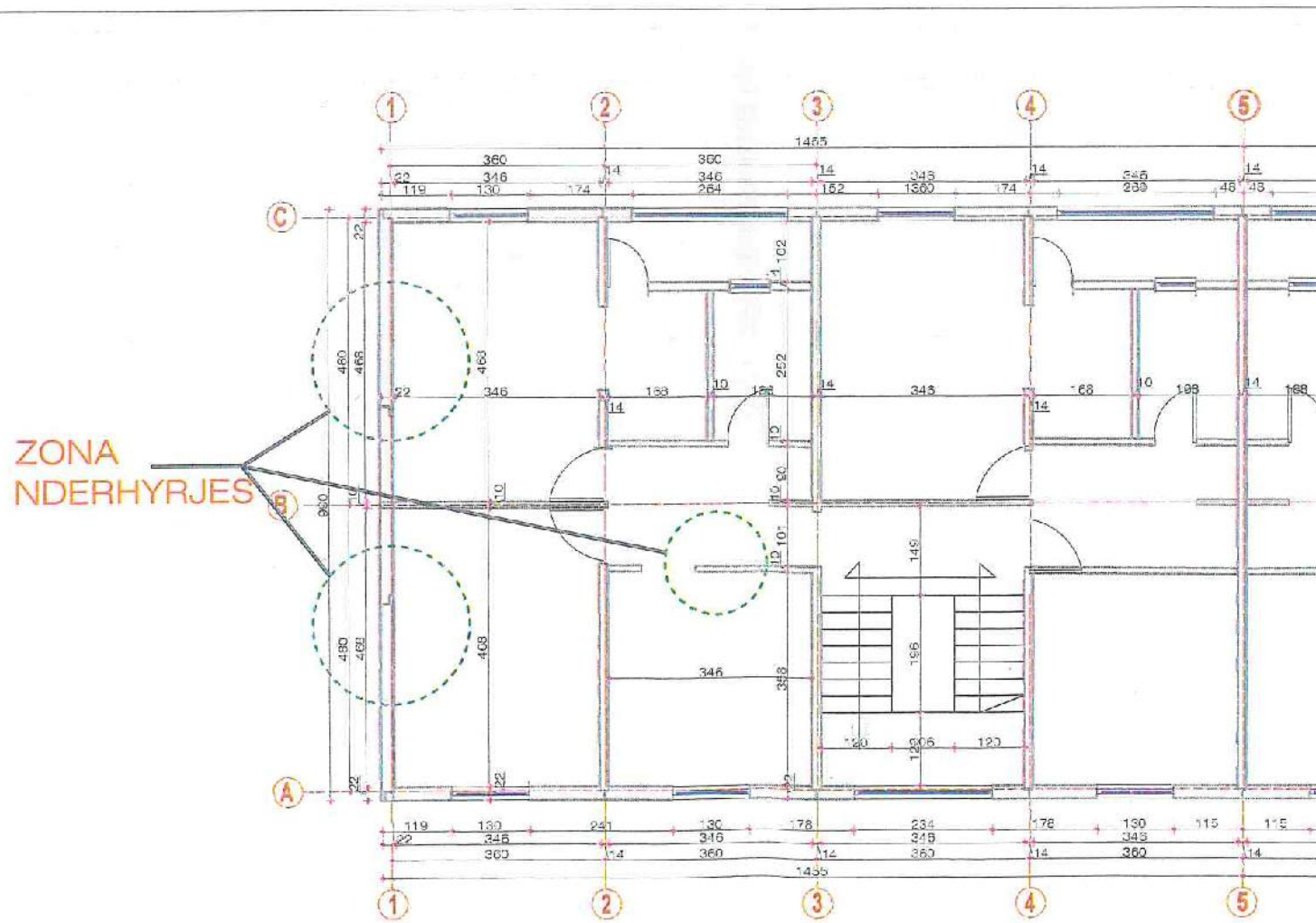
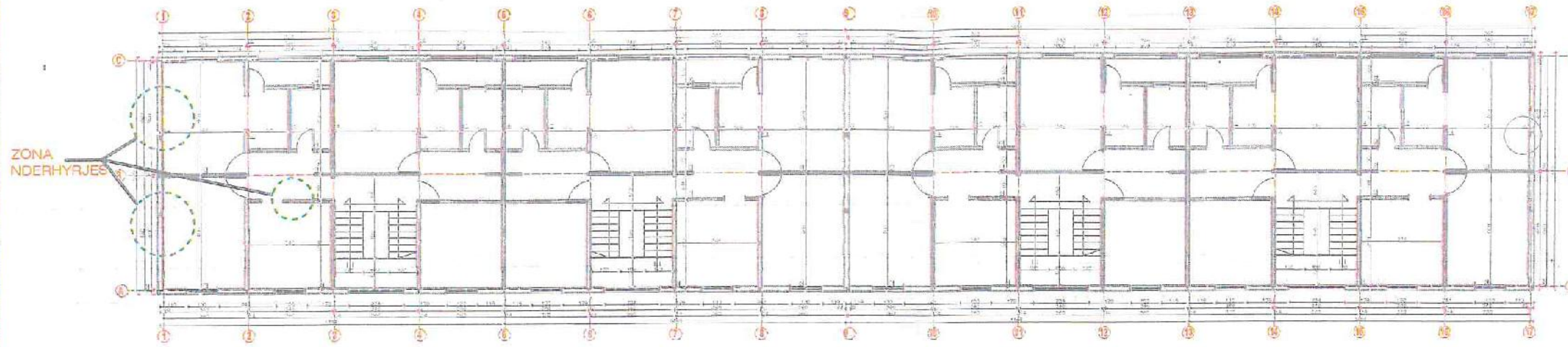

OBJEKTI:
PALLATI NR. 1300

ADRESA:
LAGJE 21 MAJI VLORE

PROJEKTI:
INSTITUTI NDERKIMET
MBAJ MATEMATIKEN DHE FIZIKEN - TIRANE

PROJEKTI ARKITEKTONIK:
Arkitekti: Basha Kola

PROJEKTI KONSTRUKTIV:
Ing. Odi Mung
Ing. Harina Karik

SHËRTIMI I FLETES:
PLANIMETRIA E KATIT T/P
AKSI I NDERHYRJES

DATA: JANAR 2024	SHËRTORE:
SHKALLA: 1:1750	A1