

MIRATOHET  
KRYETARI I BASHKISË

GËZIM TOPÇIU

# RIKONSTRUKSION OBJEKTE NDËRTIMORE

## BASHKIA MALIQ

	RIKONSTRUKSION OBJEKTE NDËRTIMORE	Çati	Datë	Nr. dok.
	PUNUAN	Bashkia Maliq	2024	Fq.
Ing.M.ZHULI	Ing. A.TREBICKA	Top.I.ISLAMAJ		
EMËRTIMI I VIZATIMIT KAPAKU				DREJTORIA E PLANIFIKIMIT DHE KONTROLLIT TË ZHVILLIMIT TË TERRITORIT DREJTOR Ing.Enkelejda JONUSLLARI

**OBJEKTI: NDËRTIM ÇATIE , OBJEKT 2 KT**  
**ADRESA: FSHATI VRESHTAS, ( ISH KINEMAJA )**

MIRATOHET  
 KRYETARI I BASHKISË  
 MALIQ

GËZIM TOPÇIU

**ORTOFOTO E VENDNDODHJES TË OBJEKTIT**



**PLANI I KULLIMIT TË UJRAVE SH 1:150**

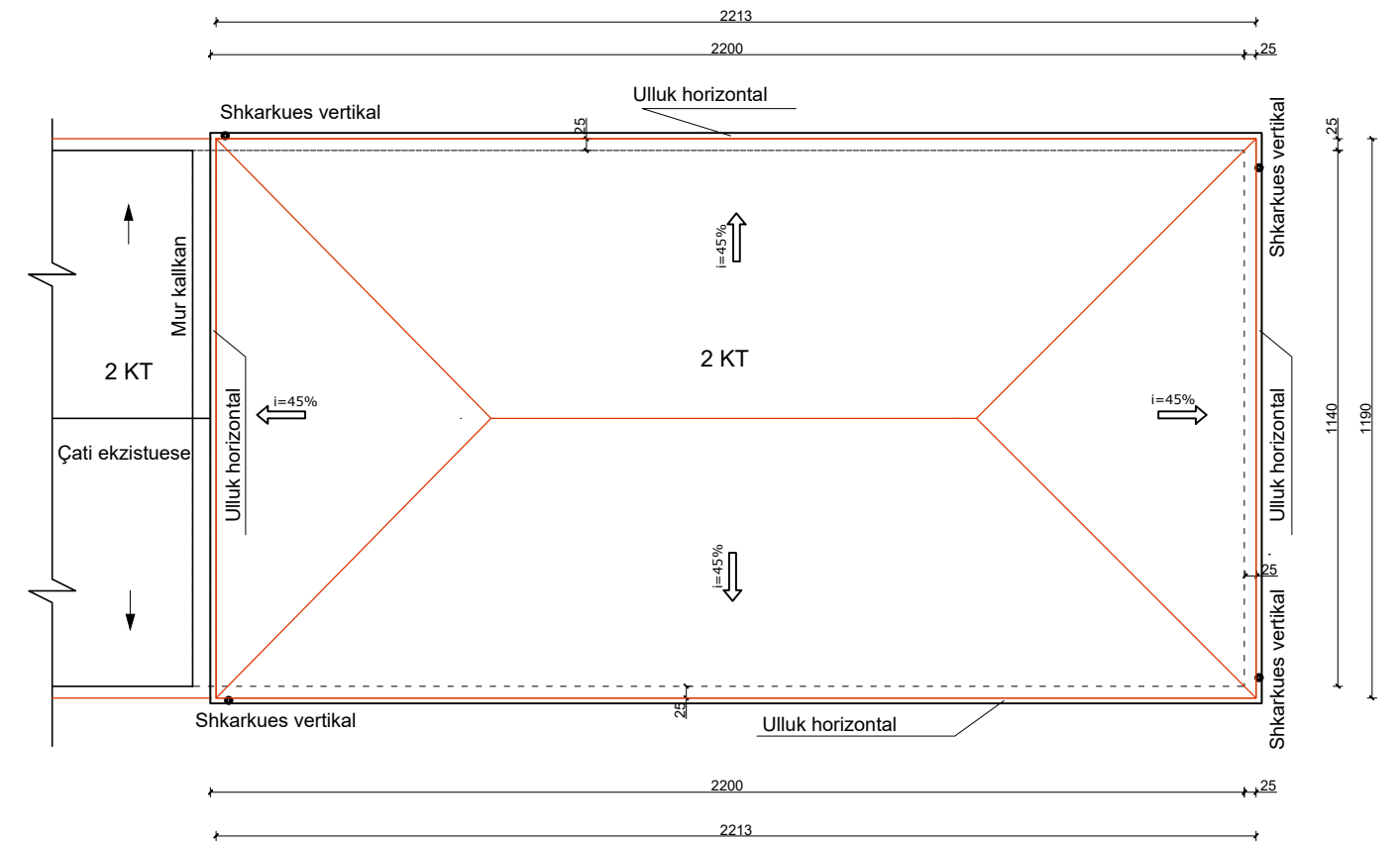

**PLANIMETRIA E KATIT TË PARË SH 1:150**

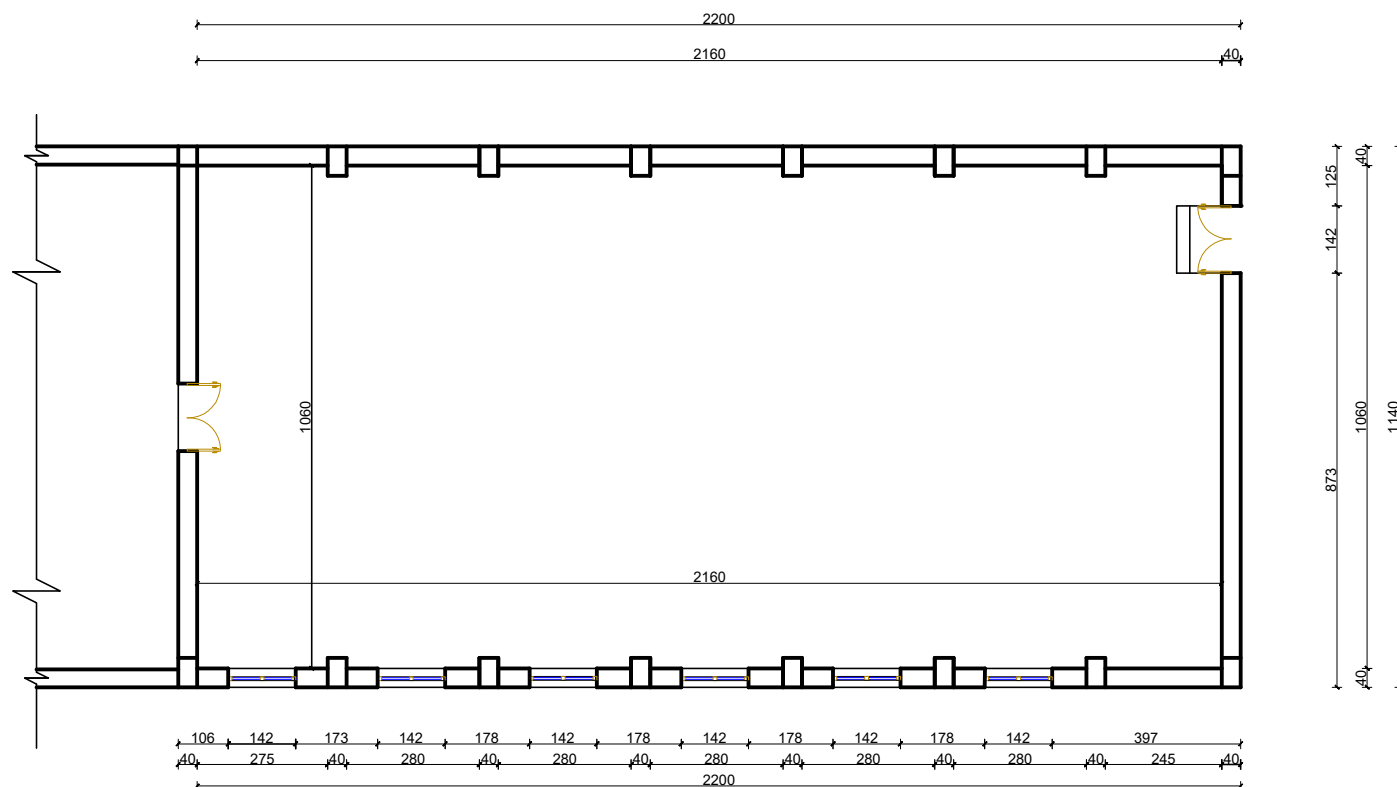

NDËRTIM ÇATIE "ISH KINEMA" 2KT			ÇATI	Datë	Nr. dok.
PUNUAN			VRESHTAS /MALIQ	2024	Fq.
Ing.M.ZHULI	Ing.A.TREBICKA	Top.I.ISLAMAJ	DREJTORIA E PLANIFIKIMIT DHE KONTROLLIT TË ZHVILLIMIT TË TERRITORIT		
<b>EMËRTIMI I VIZATIMIT</b>			DREJTOR		
ORTOFOTO /PLANIMETRI/PLANI I KULLIMIT TË UJRAVE			Ing.Enkelejda JONUSLLARI		



**OBJEKTI: NDËRTIM ÇATIE ,PALLATI 2 KT**  
**ADRESA: QYTETI MALIQ, ( BLOKU NR.3 )**

MIRATOHET  
 KRYETARI I BASHKISË  
 MALIQ

GËZIM TOPÇIU

**ORTOFOTO E VENDNDODHJES TË OBJEKTIT**

**PLANI I KULLIMIT TË UJRAVE SH 1:100**

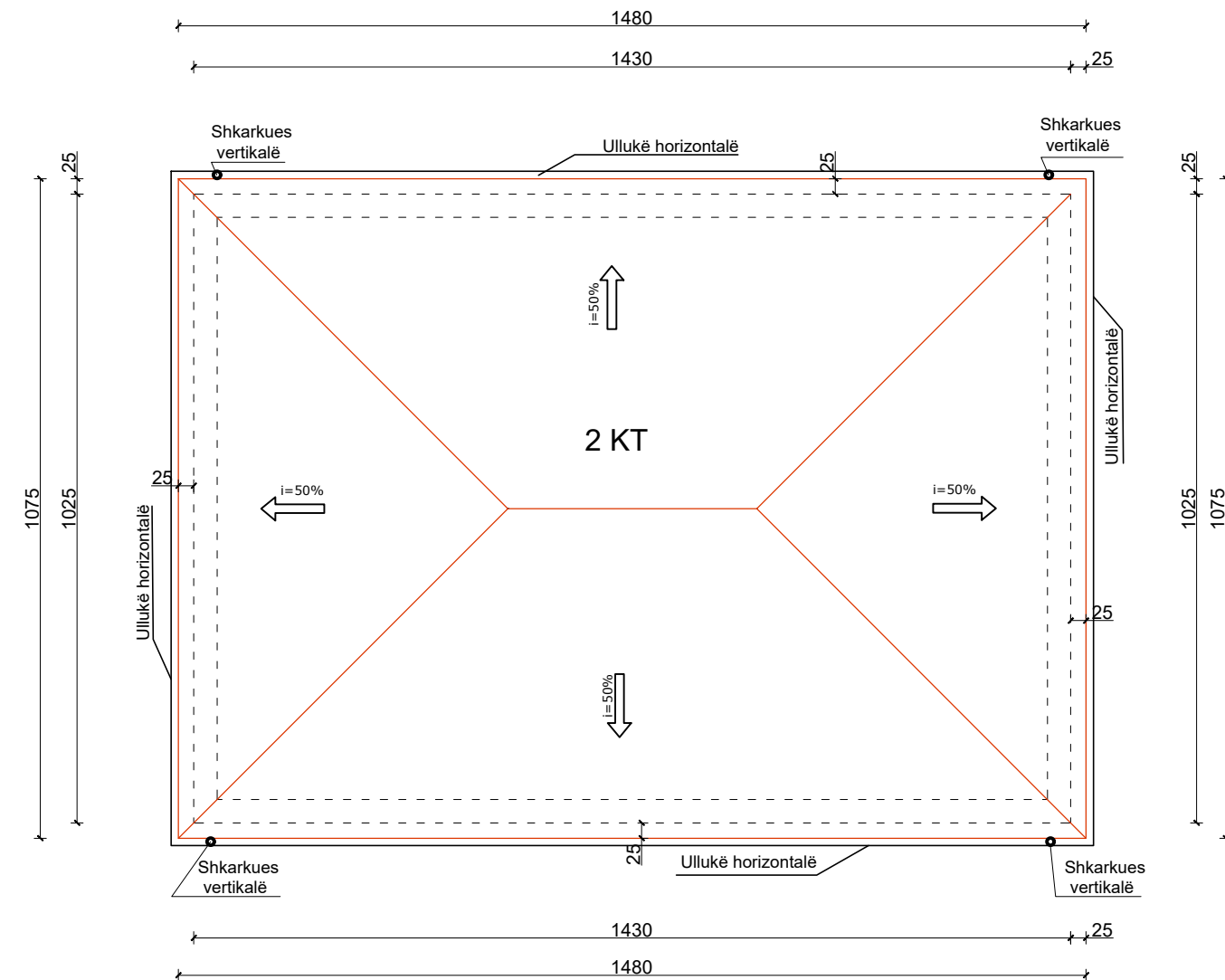

○ Pozicioni i objektit

NDËRTIM ÇATIE PALLATI 2KAT			ÇATI	Datë	Nr. dok.
PUNUAN			BLOKU NR.3 MALIQ	2024	Fq.
Ing.M.ZHULI	Ing.A.TREBICKA	Top.I.ISLAMAJ	DREJTORIA E PLANIFIKIMIT DHE KONTROLLIT TË ZHVILLIMIT TË TERRITORIT		
EMËRTIMI I VIZATIMIT			DREJTOR		
ORTOFOTO /PLANI I KULLIMIT TË UJRAVE			Ing.Enkelejda JONUSLLARI		



PLANIMETRIA E ÇATISË SH 1:100

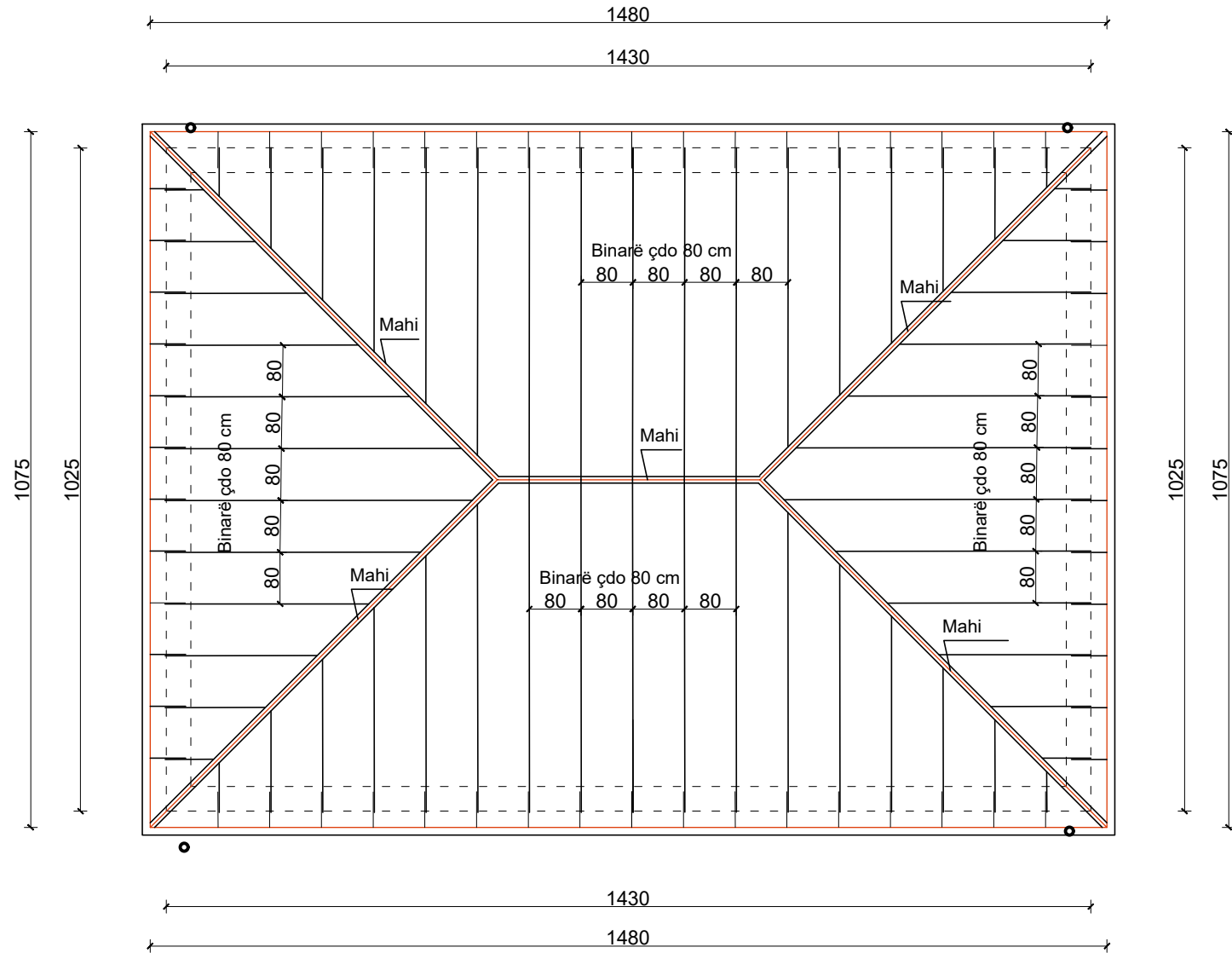

DETAJ I ÇATISË

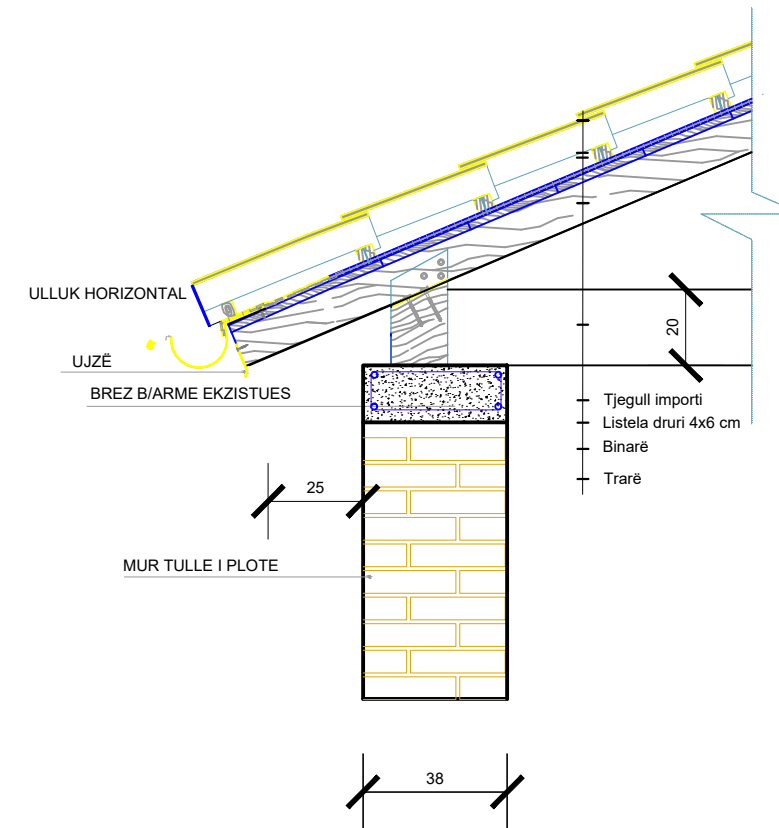

SHENIME TEKNIKE

Ndërtimi i çatisë do të realizohet me lëndë druri të sharuar dhe të stazhionuar sipas KTZ.  
Ristelat ku do të mbështeten tjegullat do jenë me përmasa 4 x 6 cm dhe do të vendosen cdo 33+35cm sipas lloit të tjegullës.  
Elementët që kufizojnë oxhakun të vendosen minimumi 10cm larg.  
Përmasat e binarëve do të jenë 10x8 cm, largësia e të cilave do të jetë cdo 80 cm.  
Trarët shtesë do të kenë përmasa 12x20 cm.  
Mbështetëset vertikale cdo 1,5 m të jenë me përmasa 15 x10 cm.  
Tjegullat janë planifikuar prodhim importi.  
Kulmoret janë me përmasa 10x10 cm.  
Në drejtimin gjatesor do të vendosen kontraventime me përmasa 10x8 cm.

	NDËRTIM ÇATIE PALLATI 2KAT	ÇATI	Datë	Nr. dok.
	PUNUAN	BLOKU NR.3 MALIQ	2024	Fq.
	Ing.M.ZHULI	Ing.A.TREBICKA	Top.I.ISLAMAJ	
	DREJTORIA E PLANIFIKIMIT DHE KONTROLLIT TË ZHVILLIMIT TË TERRITORIT			
	EMËRTIMI I VIZATIMIT PLANIMETRI E ÇATISË / DETAJ			DREJTOR Ing.Enkelejda JONUSLLARI

**OBJEKTI: NDËRTIM ÇATIE ,PALLATI 5 KT**

**ADRESA: QYTETI MALIQ, BLOKU NR.2**

MIRATOHET  
KRYETARI I BASHKISË  
MALIQ

GËZIM TOPÇIU

**ORTOFOTO E VENDNDODHJES TË OBJEKTIT**

**PLANI I KULLIMIT TË UJRAVE SH 1:200**

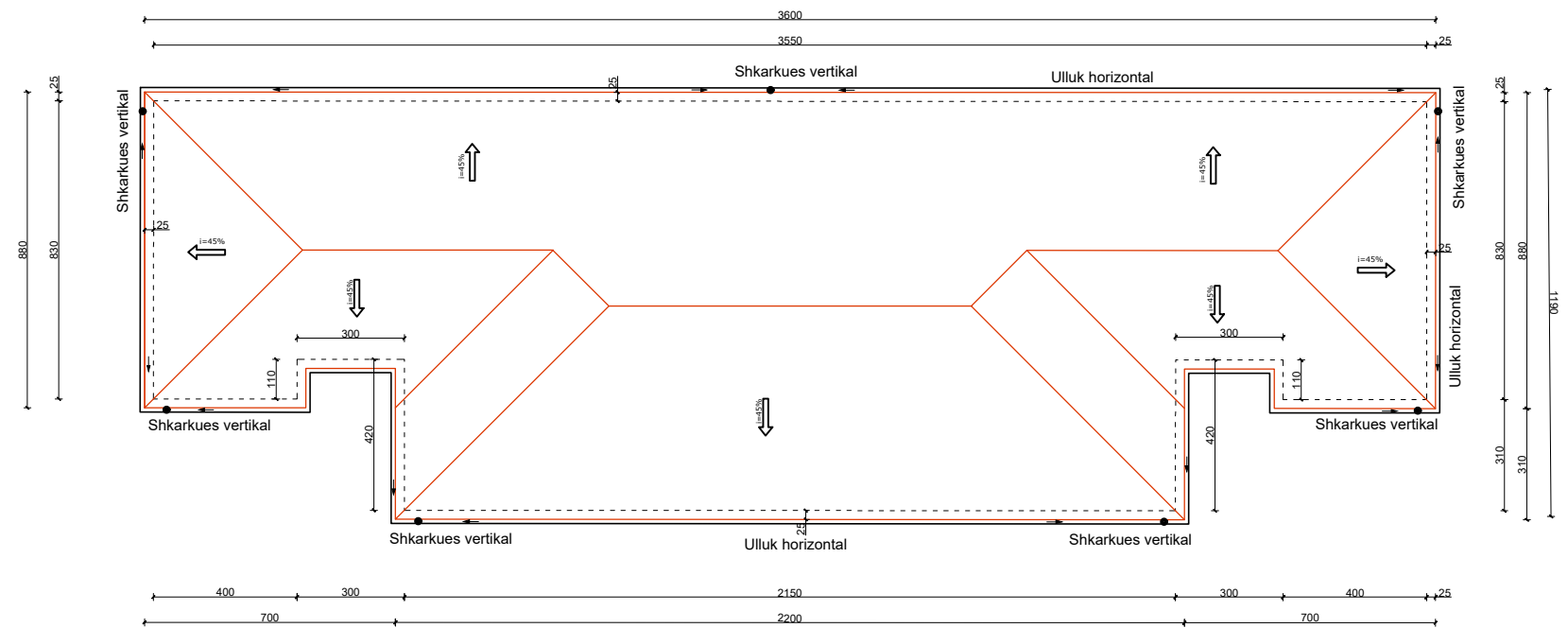
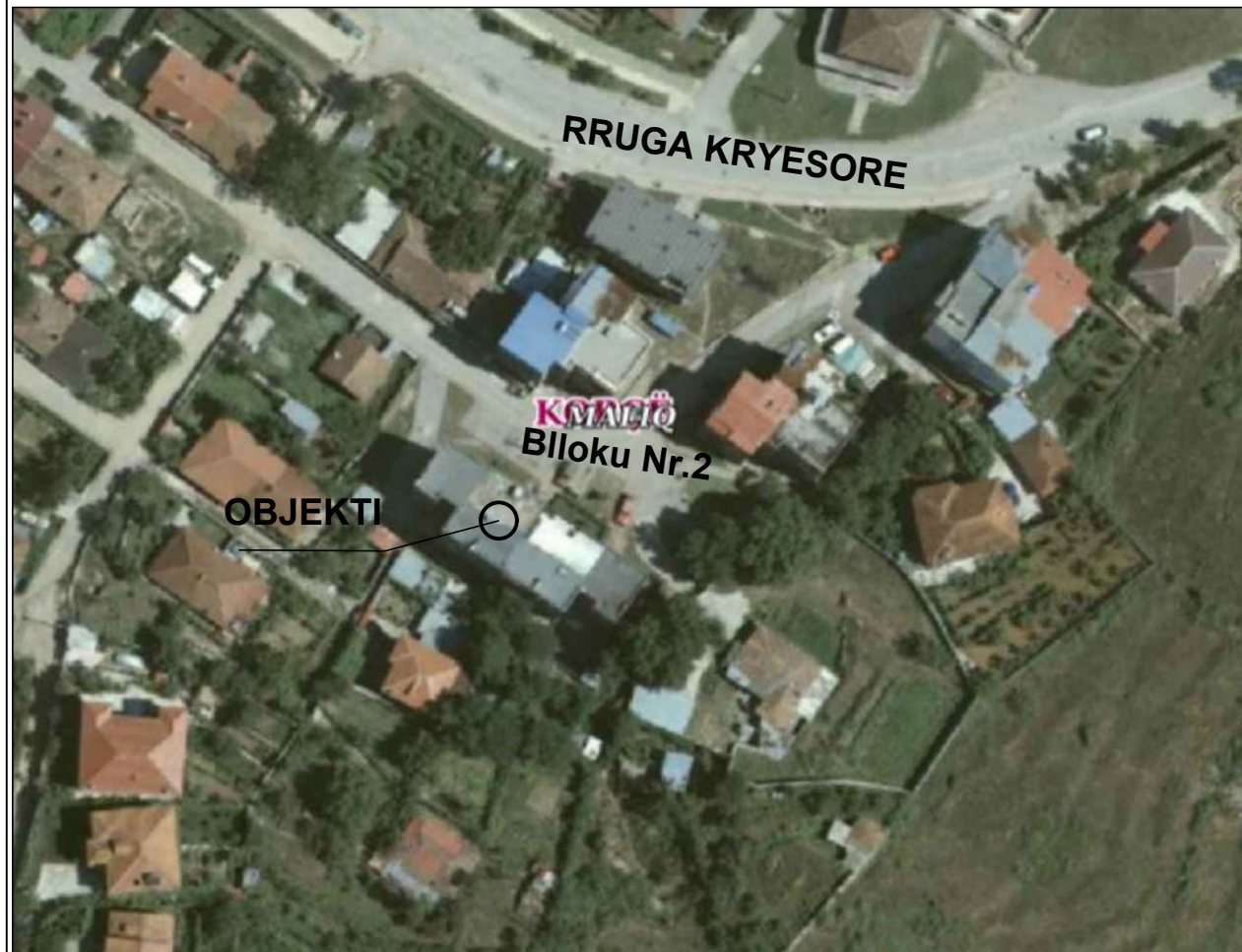

○ Pozicioni i pallatit

	NDËRTIM ÇATIE, PALLATI SKAT BLL.Nr.2	ÇATI	Datë	Nr. dok.
	PUNUAN	BLOKU NR.2 MALIQ	2024	Fq.
	Ing.M.ZHULI    Ing.A.TREBICKA    Top.I.ISLAMAJ	DREJTORIA E PLANIFIKIMIT DHE KONTROLLIT TË ZHVILLIMIT TË TERRITORIT		
EMËRTIMI I VIZATIMIT ORTOFOTO /PLANI I KULLIMIT TË UJRAVE		DREJTOR Ing.Enkelejda JONUSLLARI		

**PLANIMETRI E ÇATISË SH 1:200**

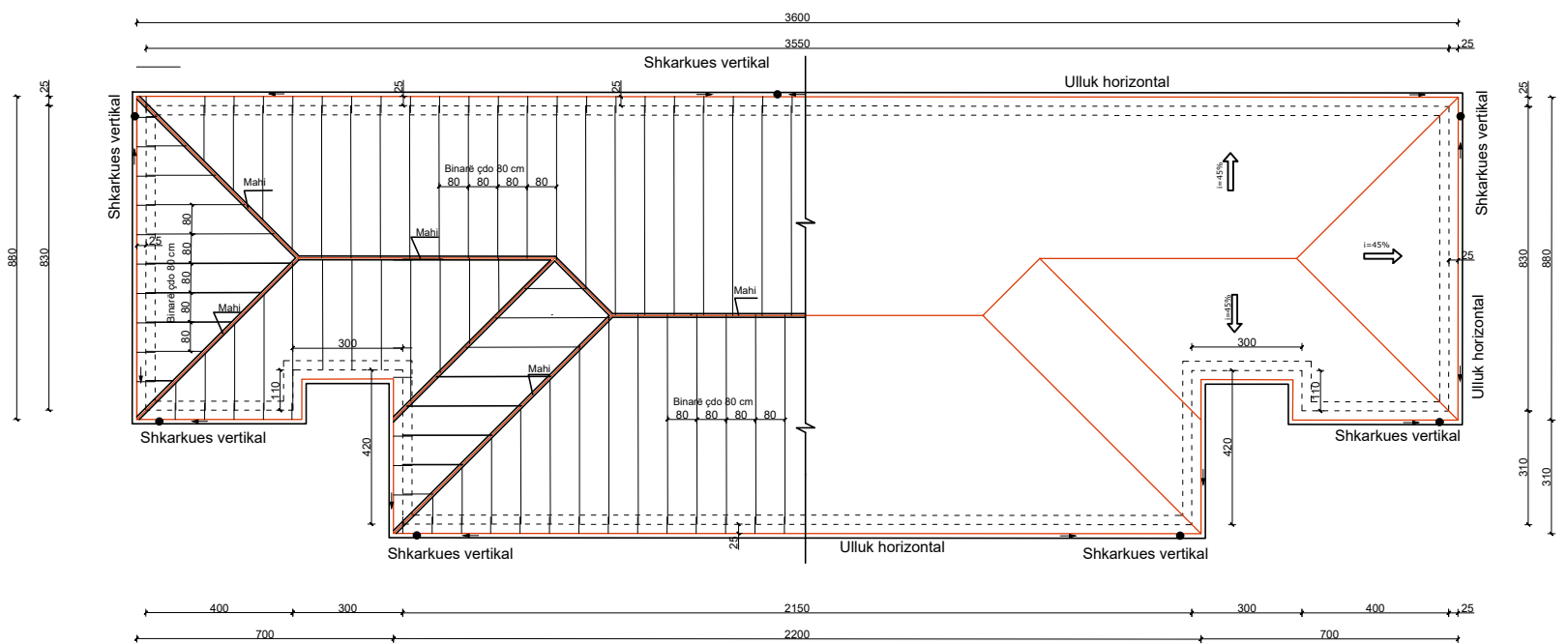

**DETAJE TË REALIZIMIT TË ÇATISË FALSO**

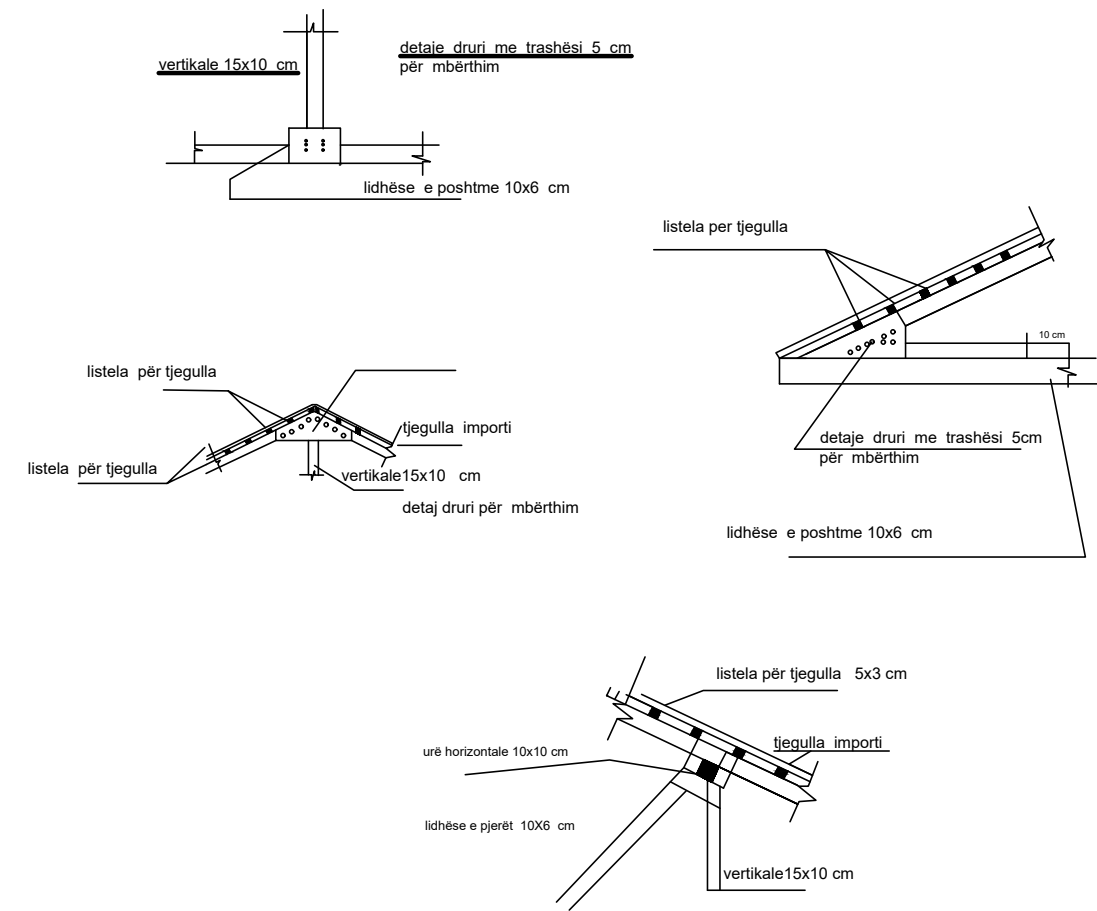

**SHENIME TEKNIKE**

- Ndërtimi i çatisë do të realizohet me lëndë druri të sharuar dhe të stazhionuar sipas KTZ.
- Ristelat ku do të mbështeten tjegullat do jenë me permasa 4 x 6 cm dhe do të vendosen cdo 33÷35cm sipas lloit të tjegullës.
- Elementët që kufizojnë oxhakun të vendosen minimumi 10cm larg.
- Përmasat e binarëve do të jenë 10x8 cm, largësia e të cilave do të jetë cdo 80 cm.
- Mbështetëset vertikale cdo 1,5 m të jenë me përmasa 15 x10 cm.
- Tjegullat janë planifikuar prodhim importi.
- Kulmoret janë me përmasa 10x10 cm.
- Në drejtimin gjatesor do të vendosen kontraventime me përmasa 10x8 cm.

	NDËRTIM ÇATIE, PALLATI SKAT BLL.Nr.2	ÇATI	Datë	Nr. dok.
	PUNUAN	BLOKU NR.2 MALIQ	2024	Fq.
	Ing.M.ZHULI   Ing.A.TREBICKA   Top.I.ISLAMAJ	DREJTORIA E PLANIFIKIMIT DHE KONTROLLIT TË ZHVILLIMIT TË TERRITORIT		
EMËRTIMI I VIZATIMIT PLANIMETRI E ÇATISË /DETAJE		DREJTOR Ing.Enkelejda JONUSLLARI		



**OBJEKTI: NDËRTIM ÇATIE ,PALLATET 2 KT  
FSHATI SHEQERAS, ( PALLATI NR.1 )**

MIRATOHET  
KRYETARI I BASHKISË  
MALIQ

GËZIM TOPÇIU

**ORTOFOTO E VENDNDODHJES TË OBJEKTIT**



**PLANI I KULLIMIT TË UJRAVE SH 1:100**

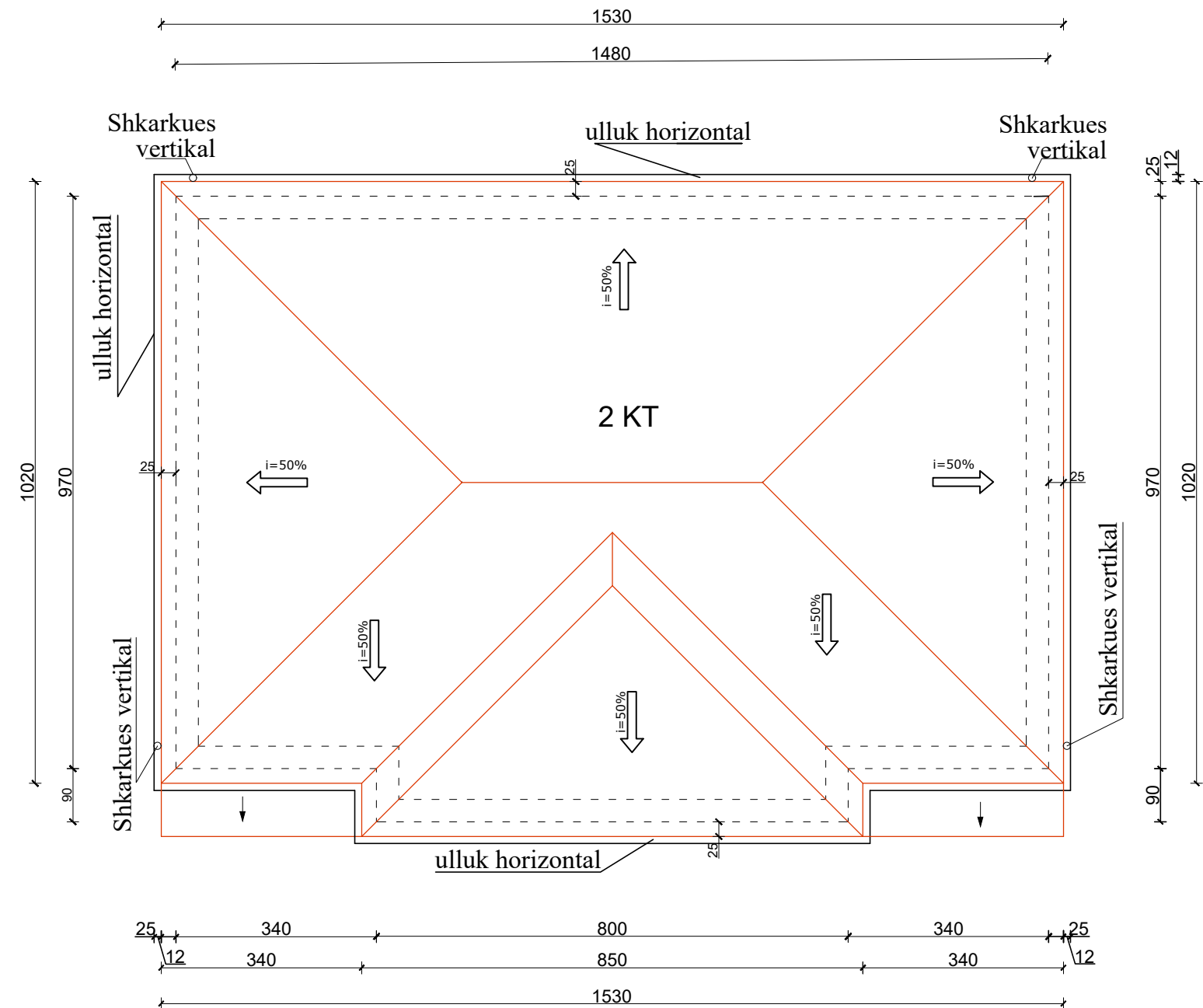

	NDËRTIM ÇATIE, PALLATET 2 KT			ÇATI	Datë	Nr. dok.
	PUNUAN			SHEQERAS	2024	Fq.
	Ing.M.ZHULI	Ing.A.TREBICKA	Top.I.ISLAMAJ	DREJTORIA E PLANIFIKIMIT DHE KONTROLLIT TË ZHVILLIMIT TË TERRITORIT		
EMËRTIMI I VIZATIMIT ORTOFOTO /PLANI I KULLIMIT TË UJRAVE				DREJTOR Ing.Enkelejda JONUSLLARI		



**OBJEKTI: NDËRTIM ÇATIE ,PALLATET 2 KT  
FSHATI SHEQERAS, ( PALLATI NR.1 )**

MIRATOHET  
KRYETARI I BASHKISË  
MALIQ

GËZIM TOPÇIU

**ORTOFOTO E VENDNDODHJES TË OBJEKTIT**



**PLANI I KULLIMIT TË UJRAVE SH 1:100**

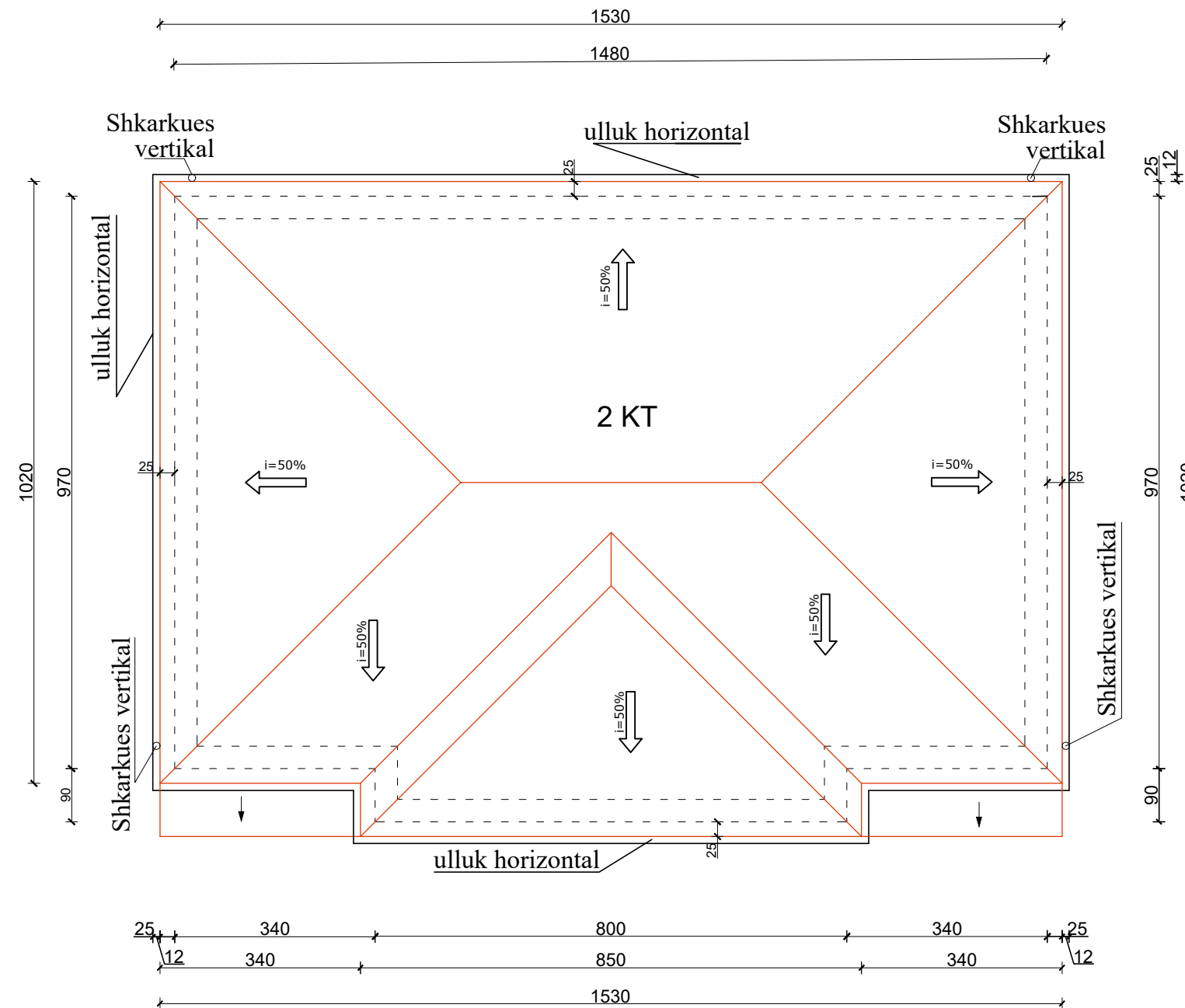

	NDËRTIM ÇATIE, PALLATET 2 KT			ÇATI	Datë	Nr. dok.
	PUNUAN			SHEQERAS	2024	Fq.
	Ing.M.ZHULI	Ing.A.TREBICKA	Top.I.ISLAMAJ	DREJTORIA E PLANIFIKIMIT DHE KONTROLLIT TË ZHVILLIMIT TË TERRITORIT		
<b>EMËRTIMI I VIZATIMIT</b>				DREJTOR		
ORTOFOTO /PLANI I KULLIMIT TË UJRAVE				Ing.Enkelejda JONUSLLARI		

**OBJEKTI: NDËRTIM ÇATIE ,PALLATET 2 KT**  
**ADRESA: FSHATI SHEQERAS, ( PALLATI NR.2 )**

MIRATOHET  
 KRYETARI I BASHKISË  
 MALIQ

GËZIM TOPÇIU

**ORTOFOTO E VENDNDODHJES TË OBJEKTIT**

**PLANI I KULLIMIT TË UJRAVE SH 1:100**

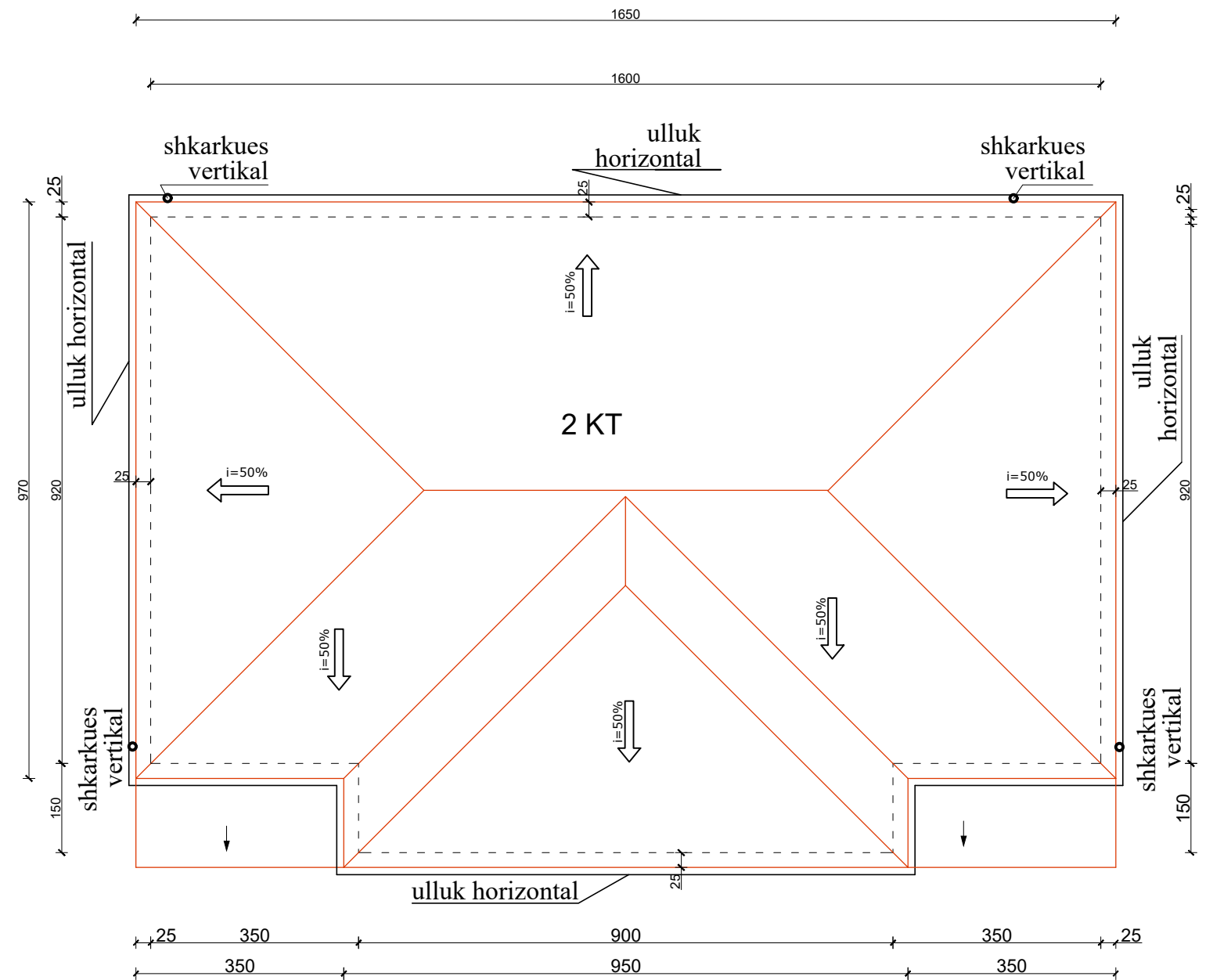

	NDËRTIM ÇATIE, PALLATET 2KT			ÇATI	Datë	Nr. dok.
	PUNUAN			SHEQERAS	2024	Fq.
	Ing.M.ZHULI	Ing.A.TREBICKA	Top.I.ISLAMAJ	DREJTORIA E PLANIFIKIMIT DHE KONTROLLIT TË ZHVILLIMIT TË TERRITORIT		
<b>EMËRTIMI I VIZATIMIT</b>				DREJTOR		
ORTOFOTO /PLANI I KULLIMIT TË UJRAVE				Ing.Enkelejda JONUSLLARI		







**OBJEKTI: NDËRTIM ÇATIE ,PALLATET 2 KT**  
**ADRESA: FSHATI SHEQERAS, ( PALLATI NR.3 )**

MIRATOHET  
 KRYETARI I BASHKISË  
 MALIQ

GËZIM TOPÇIU

**ORTOFOTO E VENDNDODHJES TË OBJEKTIT**



**PLANI I KULLIMIT TË UJRAVE SH 1:100**

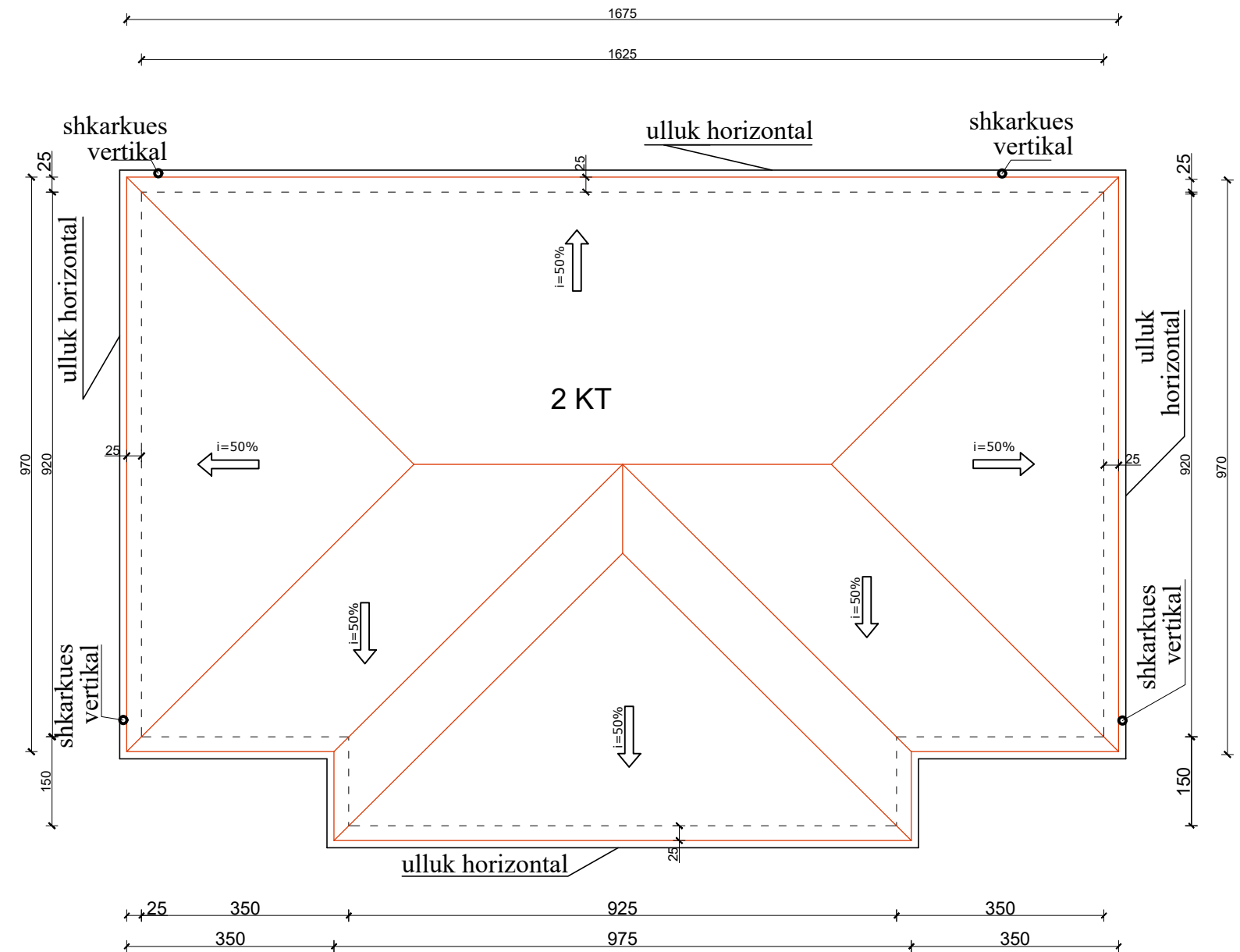

	NDËRTIM ÇATIE, PALLATET 2KT			ÇATI	Datë	Nr. dok.
	PUNUAN			SHEQERAS	2024	Fq.
	Ing.M.ZHULI	Ing.A.TREBICKA	Top.I.ISLAMAJ	DREJTORIA E PLANIFIKIMIT DHE KONTROLLIT TË ZHVILLIMIT TË TERRITORIT		
<b>EMËRTIMI I VIZATIMIT</b>				DREJTOR		
ORTOFOTO /PLANI I KULLIMIT TË UJRAVE				Ing.Enkelejda JONUSLLARI		

**PLANIMETRIA E ÇATISË SH 1: 100**

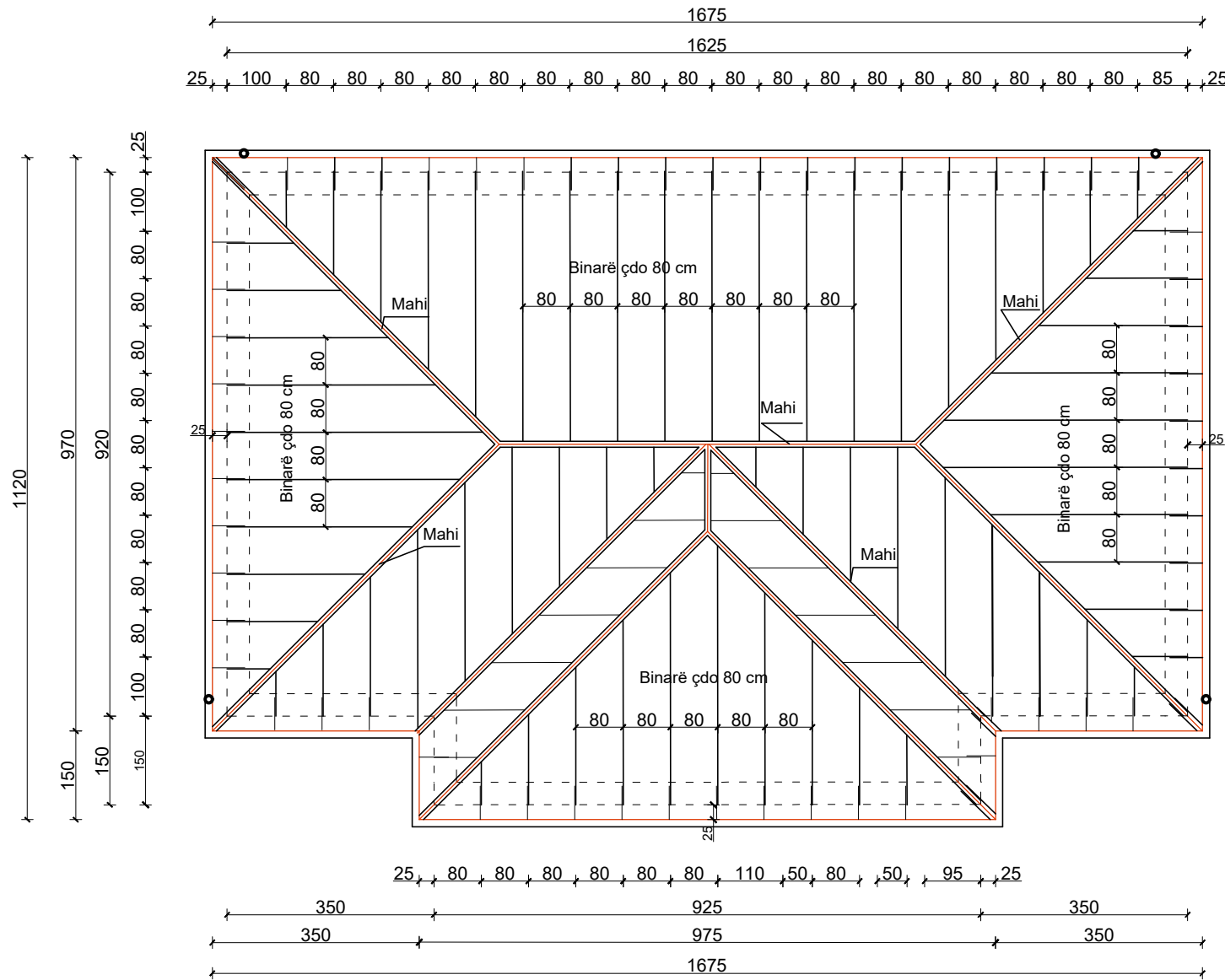

**DETAJ**

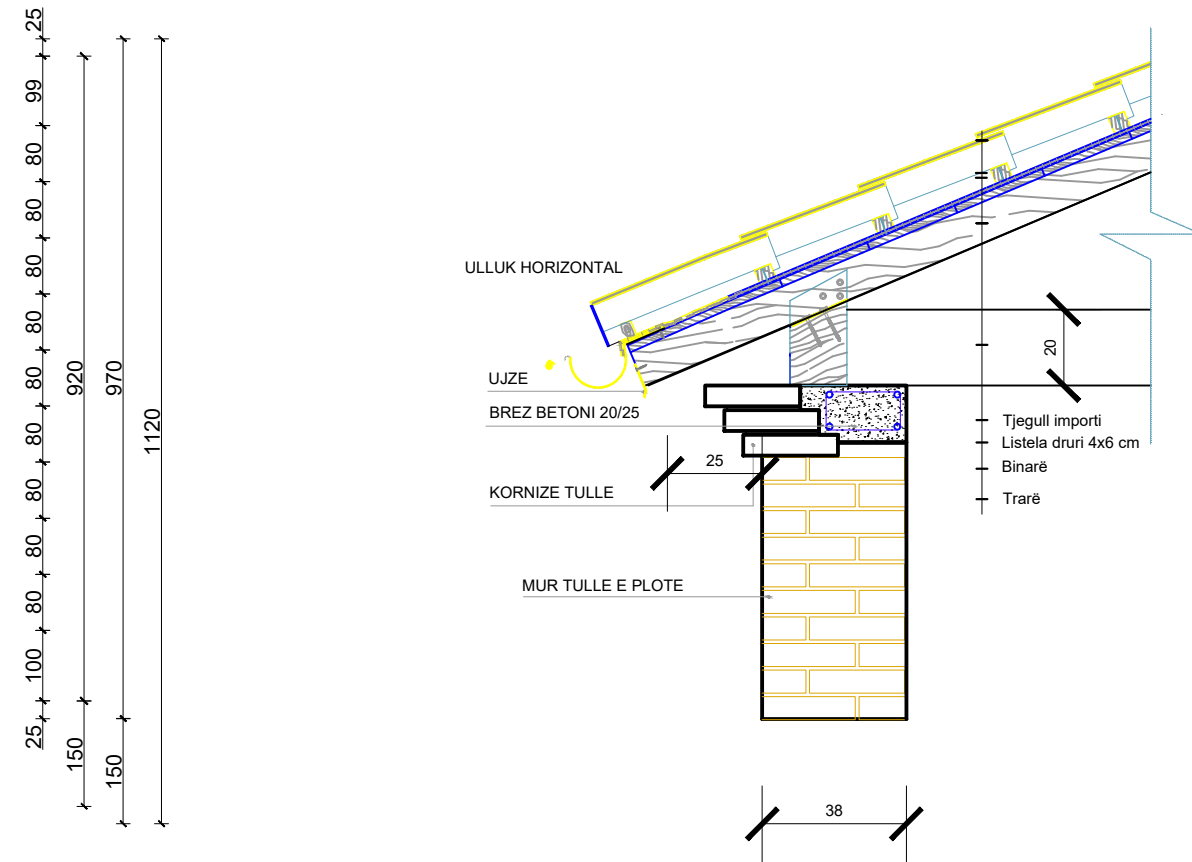

**SHENIME TEKNIKE**

- Ndërtimi i çatisë do të realizohet me lëndë druri të sharuar dhe të stazhionuar sipas KTZ.
- Ristelat ku do të mbështeten tjegullat do jenë me permasa 4 x 6 cm dhe do të vendosen cdo 33÷35cm sipas lloit të tjegullës.
- Elementët që kufizojnë oxhakun të vendosen minimumi 10cm larg.
- Përmasat e binarëve do të jenë 10x8 cm, largësia e të cilave do të jetë cdo 80 cm.
- Trarët shtesë do të kenë përmasa 12x20 cm.
- Mbështetëset vertikale cdo 1,5 m të jenë me përmasa 15 x10 cm.
- Tjegullat janë planifikuar prodhim importi.
- Kulmoret janë me përmasa 10x10 cm.
- Në drejtimin gjatesor do të vendosen kontraventime me përmasa 10x8 cm.

	NDËRTIM ÇATIE, PALLATET 2KT			ÇATI	Datë	Nr. dok.
	PUNUAN			SHEQERAS	2024	Fq.
	Ing.M.ZHULI	Ing.A.TREBICKA	Top.I.ISLAMAJ	DREJTORIA E PLANIFIKIMIT DHE KONTROLLIT TË ZHVILLIMIT TË TERRITORIT		
EMËRTIMI I VIZATIMIT PLANIMETRI E ÇATISË / DETAJ				DREJTOR Ing.Enkelejda JONUSLLARI		

**OBJEKTI: VESHJE FASADE ME POLESTEROL ,PALLATET 2 KT**  
**ADRESA: FSHATI SHEQERAS, ( PALLATI NR.1,2,3 )**

MIRATOHET  
KRYETARI I BASHKISË  
MALIQ

GËZIM TOPÇIU

**PAMJE NGA VERIU SH 1:150**

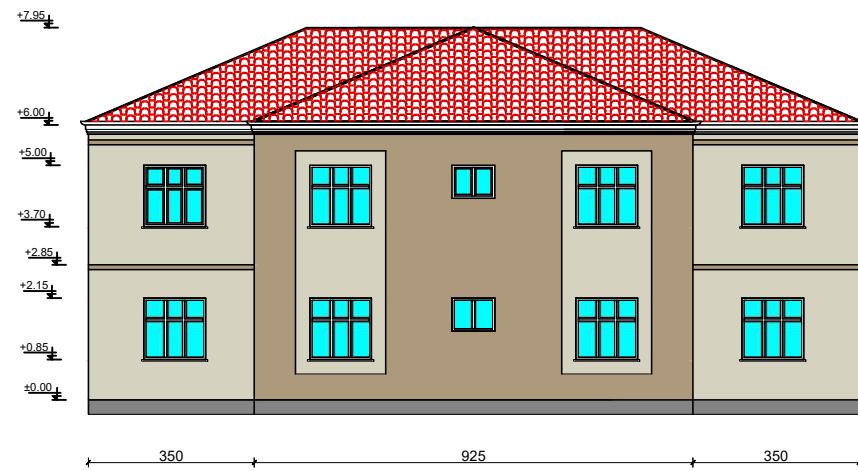

**PAMJE ANËSORE SH 1:150**

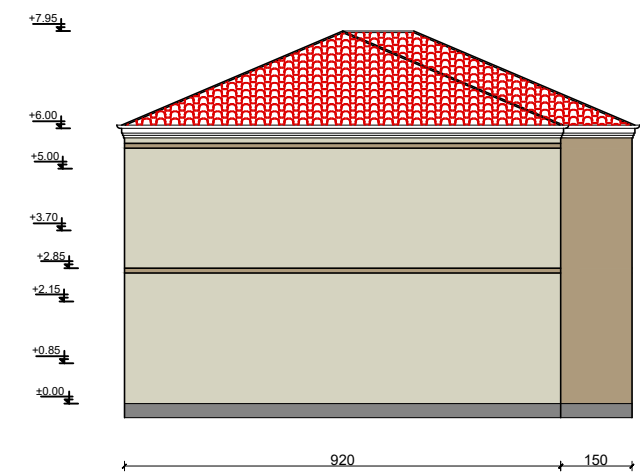
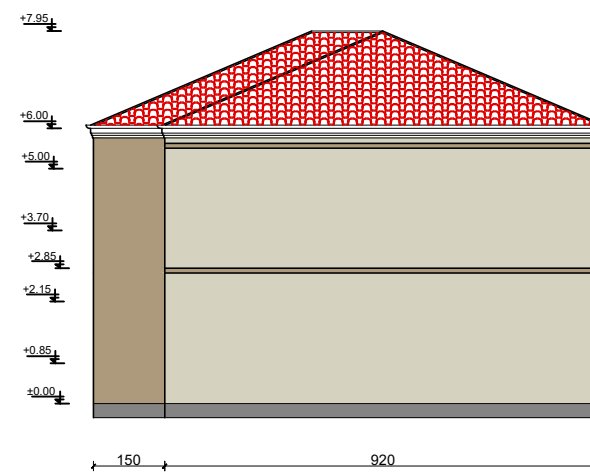

**PAMJE NGA JUGU SH 1:150**

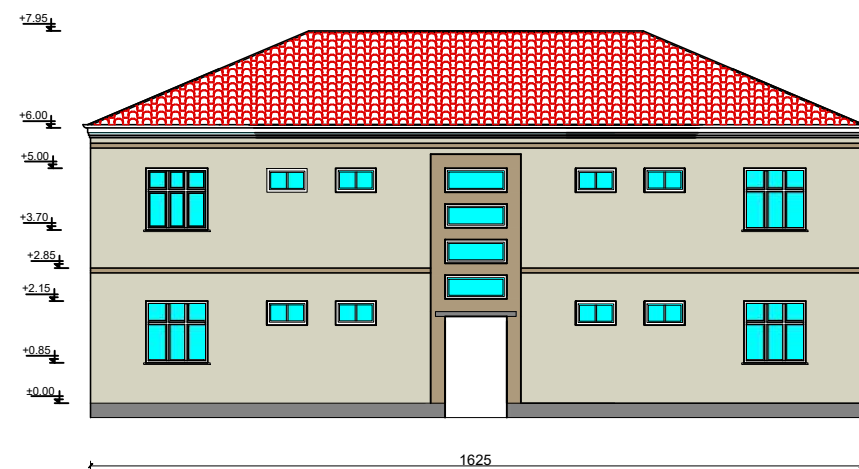

	VESHJE ME POLISTEROL, PALLATET 2 KT			VESHJE FASADASH	Datë	Nr. dok.
	PUNUAN			SHEQERAS	2024	Fq.
	Ing.M.ZHULI	Ing.A.TREBICKA	Top.I.ISLAMAJ	DREJTORIA E PLANIFIKIMIT DHE KONTROLLIT TË ZHVILLIMIT TË TERRITORIT		
EMËRTIMI I VIZATIMIT PAMJE TË OBJEKTEVE				DREJTOR Ing.Enkelejda JONUSLLARI		



**OBJEKTI: NDËRTIM ÇATIE ,PALLATI 2 KT**  
**ADRESA: QYTETI MALIQ, ( BLOKU NR.3 )**

MIRATOHET  
 KRYETARI I BASHKISË  
 MALIQ

GËZIM TOPÇIU

**ORTOFOTO E VENDNDODHJES TË OBJEKTIT**

**PLANI I KULLIMIT TË UJRAVE SH 1:100**

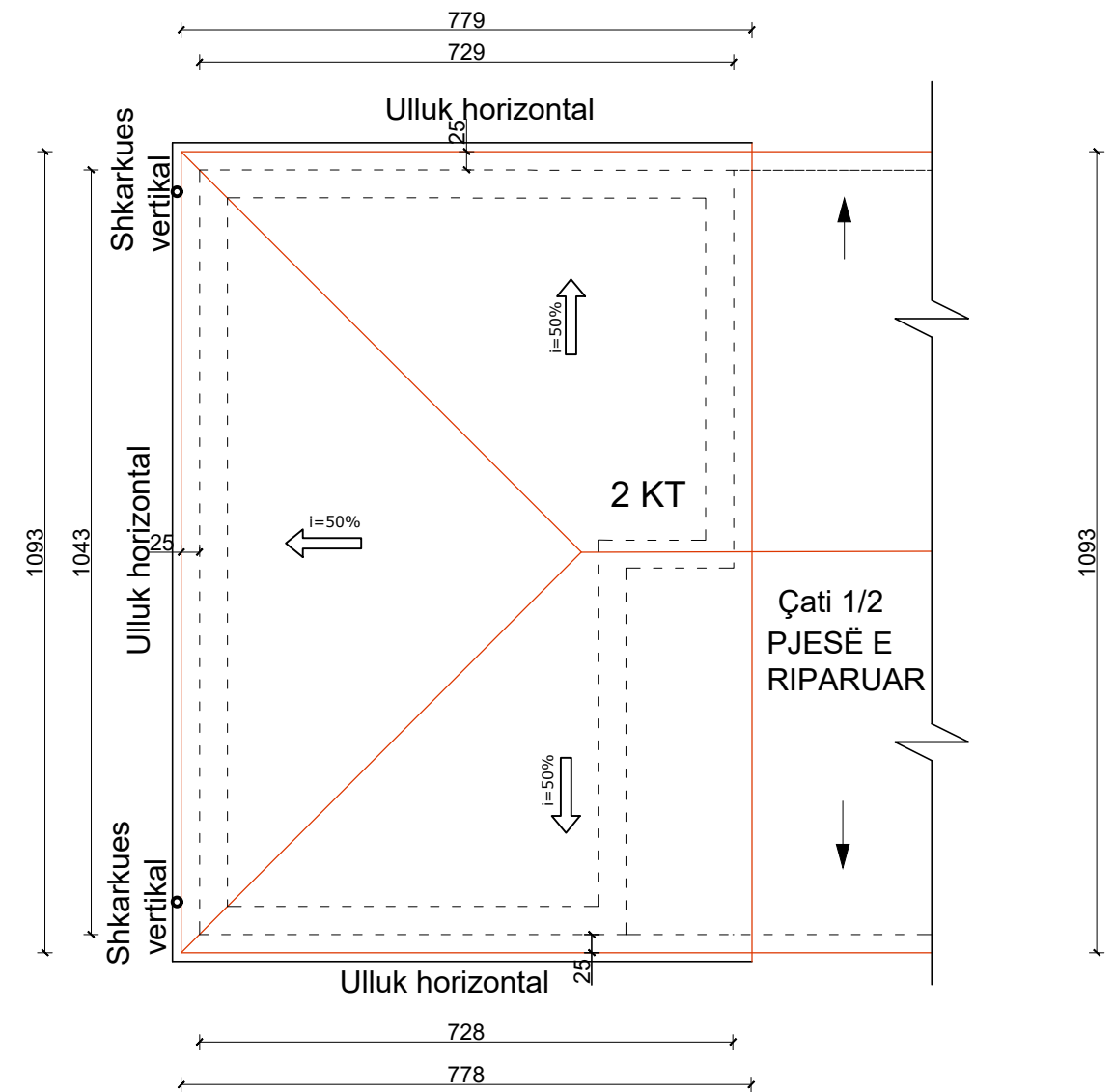

○ Pozicioni i objektit

NDËRTIM ÇATIE PALLATI 2KAT			ÇATI	Datë	Nr. dok.
PUNUAN			BLOKU NR.3 MALIQ	2024	Fq.
Ing.M.ZHULI	Ing.A.TREBICKA	Top.I.ISLAMAJ	DREJTORIA E PLANIFIKIMIT DHE KONTROLLIT TË ZHVILLIMIT TË TERRITORIT		
EMËRTIMI I VIZATIMIT			DREJTOR		
ORTOFOTO /PLANI I KULLIMIT TË UJRAVE			Ing.Enkelejda JONUSLLARI		

**OBJEKTI: NDËRTIM ÇATIE , PALLAT 2 KT**  
**ADRESA: QYTETI MALIQ, BLOKU Nr.3**

MIRATOHET  
KRYETARI I BASHKISË  
MALIQ

GËZIM TOPÇIU

## PLANIMETRI E ÇATISË SH 1: 100

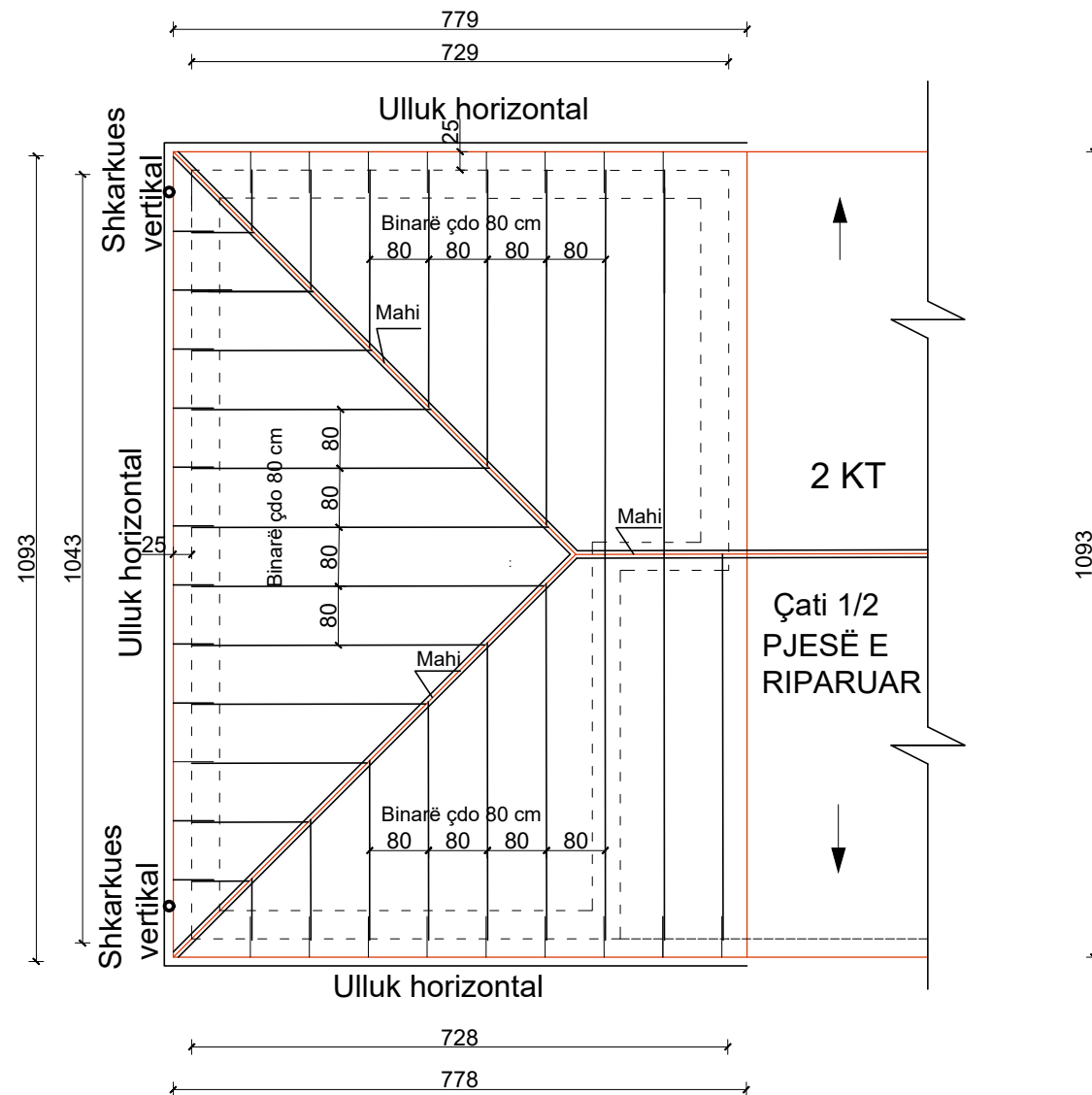

## DETAJ

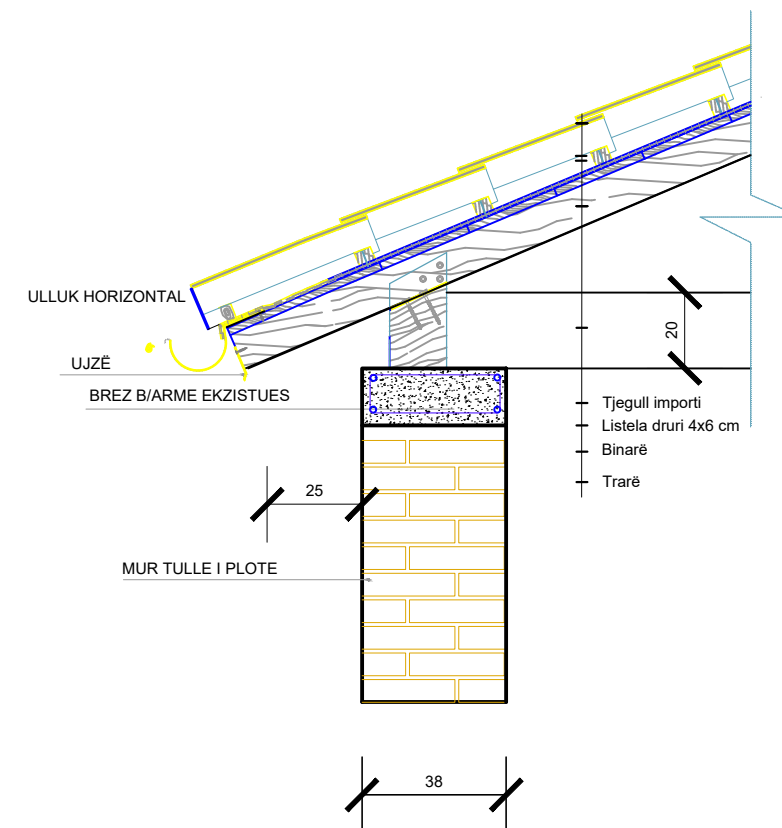

## SHENIME TEKNIKE

Ndërtimi i çatisë do të realizohet me lëndë druri të sharuar dhe të stazhionuar sipas KTZ.  
Ristelat ku do të mbështeten tjegullat do jenë me permasa 4 x 6 cm dhe do të vendosen cdo 33+35cm sipas lloit të tjegullës.  
Elementët që kufizojnë oxhakun të vendosen minimumi 10cm larg.  
Përmasat e binarëve do të jenë 10x8 cm, largësia e të cilave do të jetë cdo 80 cm.  
Trarët shtesë do të kenë përmasa 12x20 cm.  
Mbështetëset vertikale cdo 1,5 m të jenë me përmasa 15 x10 cm.  
Tjegullat janë planifikuar prodhim importi.  
Kulmoret janë me përmasa 10x10 cm.  
Në drejtimin gjatesor do të vendosen kontraventime me përmasa 10x8 cm.

	NDËRTIM ÇATIE, PALLATI 2KAT, BLOKU Nr.3	ÇATI	Datë	Nr. dok.
	PUNUAN	BLOKU Nr.3 MALIQ	2024	Fq.
	Ing.M.ZHULI	Ing.A.TREBICKA	Top.I.ISLAMAJ	
	DREJTORIA E PLANIFIKIMIT DHE KONTROLLIT TË ZHVILLIMIT TË TERRITORIT			
EMËRTIMI I VIZATIMIT PLANIMETRI E ÇATISË / DETAJ				DREJTOR Ing.Enkelejda JONUSLLARI