

## PROJEKT ZBATIMI

"Rikonstruktion i shkolles Todi Koceli (pershtatje per zyra )"



**INVESTITORI :**



**KONSULENTI :**



# PLANVENDOSJA E OBJEKTIT

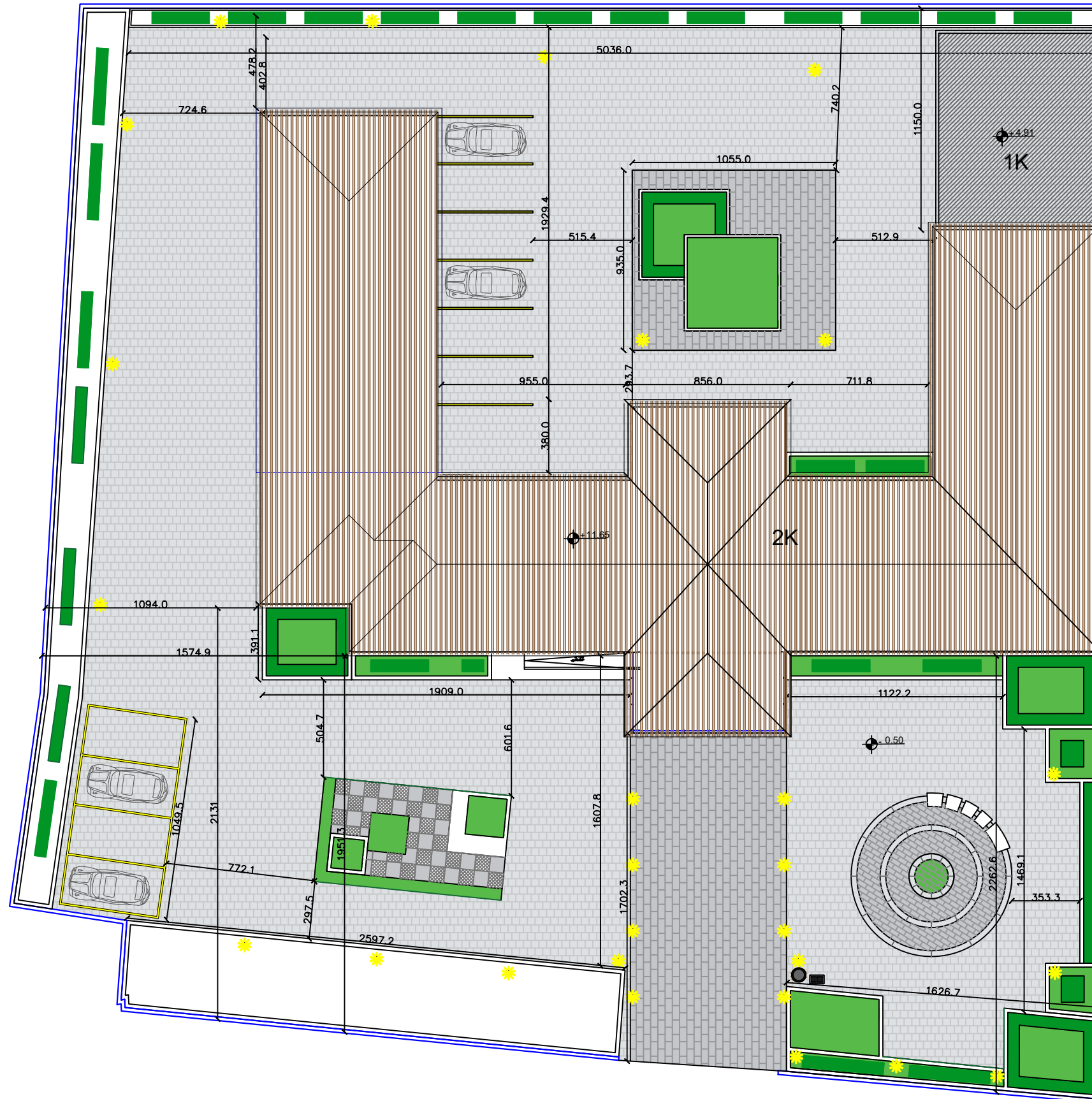

Shenime

Emertimi i projektit  
"Rikonstruksion i shkolles Todi Koceli  
(pershtatje per zyra) "

Faza e Projektit  
PROJEKT ZBATIM

Projekti  
Arkitektonik

Konsulenti



Projektori	Emer Mbiemer	Firma
Insh. Nderim	Vangush MBRICË	
Insh. Nderim	Andren MBRICË	

Emertimi fletes:  
Planvendosja

Dwg.Nr.

Shkalla:

A3 - 1:250

# PLANSISTEMIMI I OBJEKTIT

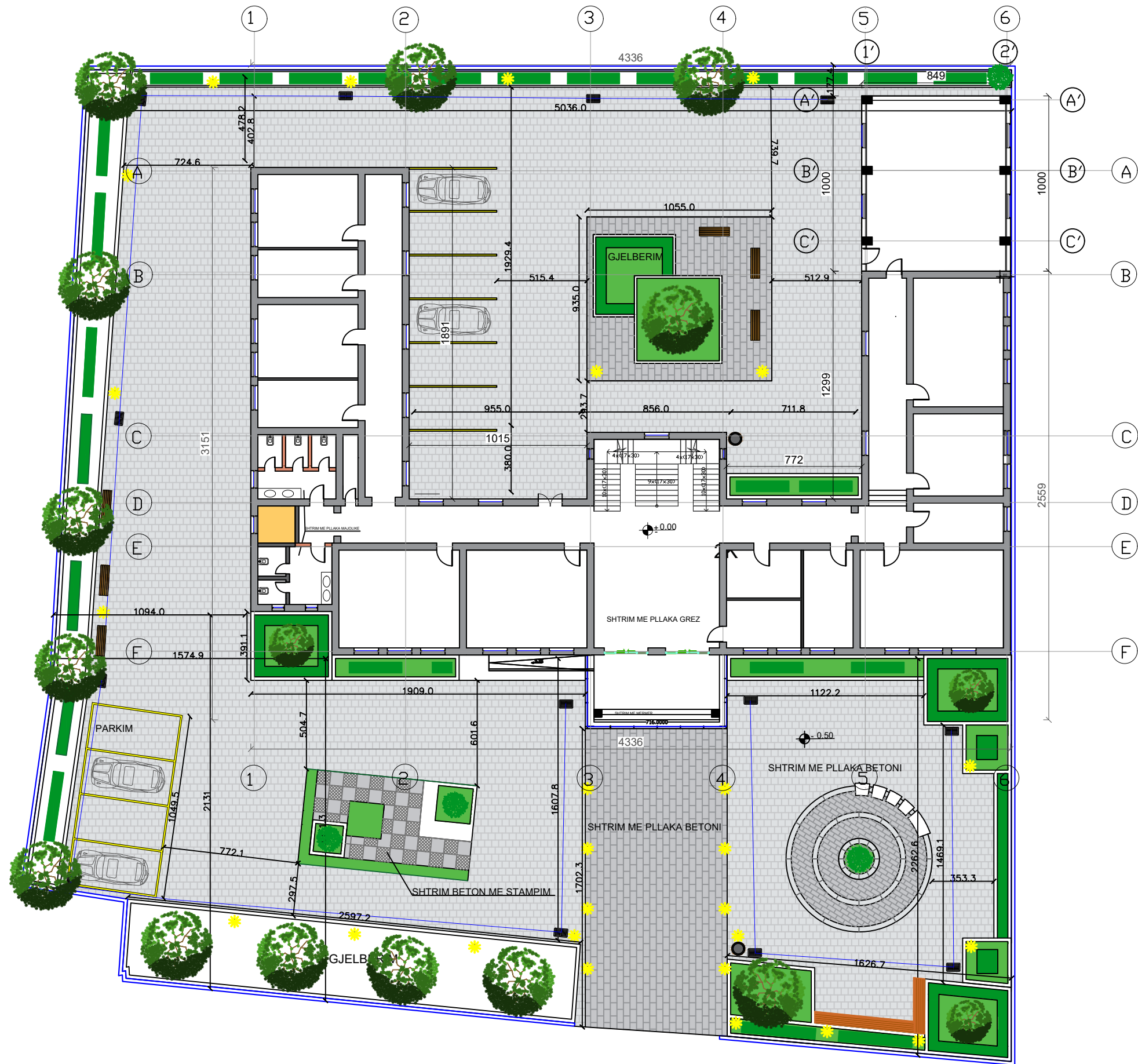

Shenime		
Emertimi i projektit "Rikonstruksion i shkolles Todi Koceli (pershtatje per zyra)"		
Faza e Projektit PROJEKT ZBATIM		
Projekti Arkitektonik		
Konsulenti <b>C.E.C Group</b> Civil Engineering Consultants		
Projektori	Emer Mbiemer	Firma
Insh. Nderim	Vangush MBRIÇE	
Insh. Nderim	Andren MBRIÇE	
Emertimi fletes: Plansistemimi		
Dwg.Nr.		
Shkalla: A3 - 1:250		

**PLANI I VENDOSJES SË ZONËS PËR LEJE NDËRTIMI:**  
"RIKONSTRUKSION I SHKOLLES TODI KOCELI(PERSHTATJE PER ZYRA)"

SHKALLA 1:500



**MIRATOHET**

**KRYETARI I BASHKISË SË SELENICES**

**NERTIL BELLAJ**

**TREGUESIT E ZHVILLIMIT:**

SIPËRFAQJA TOTALE E TRUALLIT QË ZHVILLOHET **2882 M<sup>2</sup>**  
SIPËRFAQJA E TRUALLIT E ZËNË NGA STRUKTURA **797 M<sup>2</sup>**  
KOEFIICIENTI I SHFRYTËZIMIT TË TRUALLIT **27 %**  
INTENSITETI I NDËRTIMIT **0.2**  
LARTËSIA MAKSIMALE E STRUKTURËS **11.65 M**  
SIPËRFAQE E GJELBËRT DHE REKREATIVE **400 M<sup>2</sup>**  
HAPESIRE PARKIMI **10 POSTE**

**DISTANCAT NGA KUFIRI I PRONËS:**

JUGU: 15.74 26.23 m NGA KUFIRI I PRONËS PËR VOLUMIN 2 KAT  
LINDJA: 22.6 - 21.13 m NGA KUFIRI I PRONËS PËR VOLUMIN 2 KAT  
PERENDIMI: 5.3 - 23.09 NGA KUFIRI I PRONËS PËR VOLUMIN 2 KAT DHE  
11.5 m PER VOLUMIN SHTESE 1 KAT

**DISTANCAT NGA TRUPI I RRUGËS NË PROJEKT:**

25.46 m NGA TRUPI I RRUGËS "21 SHKURTI"

**SKEMA E VENDOSJES SË TRUALLIT TË NDËRTIMIT**

SHKALLA 1:2000



**POZICIONI KADASTRAL**

SHKALLA 1:5000



 REPUBLICA E SHQIPËRISË BASHKIA SELENICE	DREJTORIA E PËRGJITHSHME E PLANIFIKIMIT DHE ZHVILLIMIT TË TERRITORIT	DREJTOR I PËRGJITHSHËM	Klevis BEDINAJ	
	PLANI I VENDOSJES SË ZONËS PËR LEJE NDËRTIMI: "Rikonstruksion i shkolles Todi Koceli (pershtatje per zyra)"	PROJEKTOI:	"C.E.C GROUP" sh.p.k	Ing.Vangjush MBRICE Ing. Anduen MBRICE

Vendi i ndertimit te kantierit  
 Ne kantier do te parashikohen:  
 -Zyat e stafit  
 -Vend parkimi i mjeteve  
 -Dhomat e puntoreve  
 --Banjot  
 \*Kantieri do te jete i rrethuar.

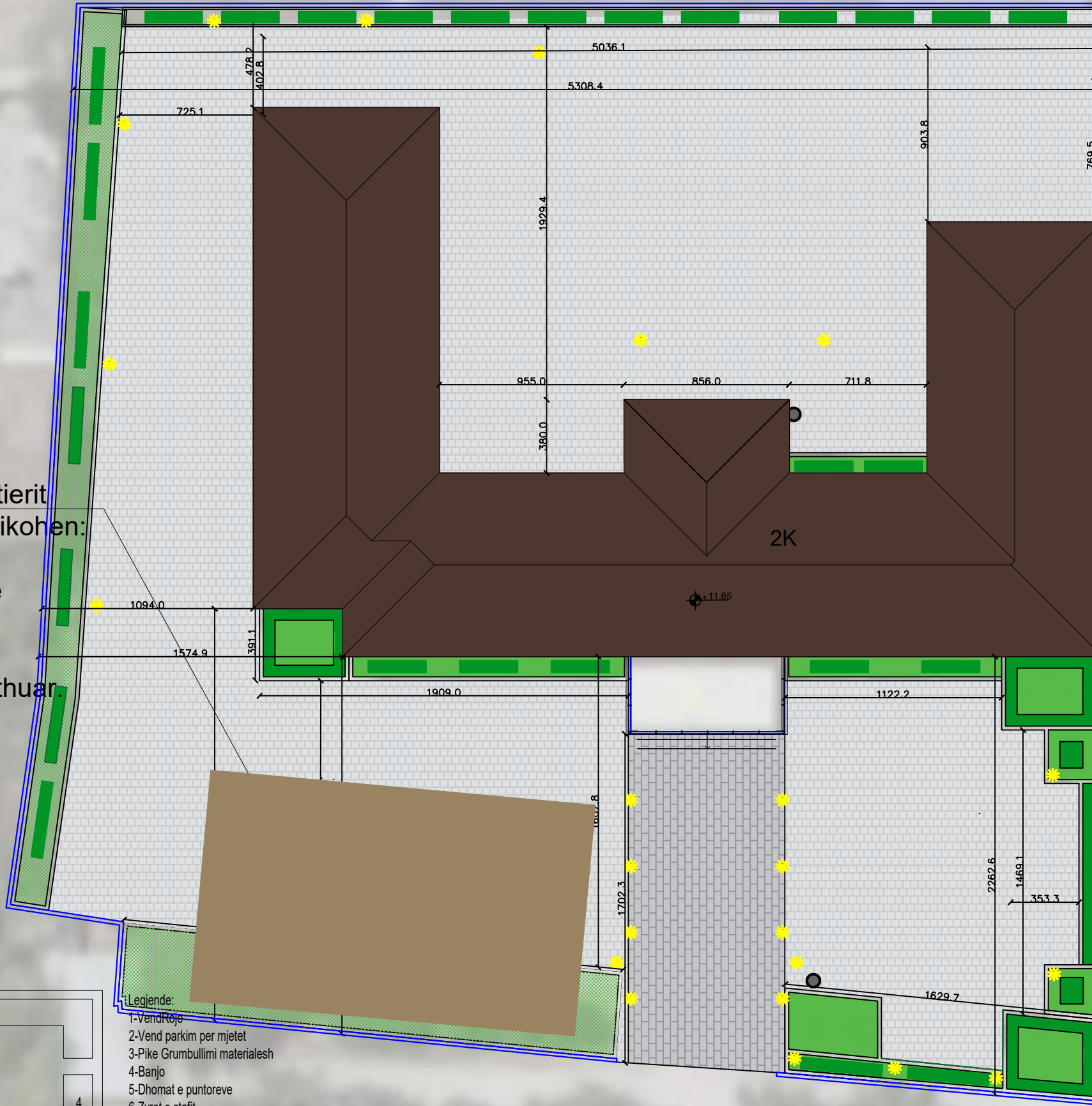

- Legjende:
- 1-VendRroje
  - 2-Vend parkim per mjetet
  - 3-Pike Grumbullimi materialesh
  - 4-Banjo
  - 5-Dhomat e puntoreve
  - 6-Zyrat e stafit

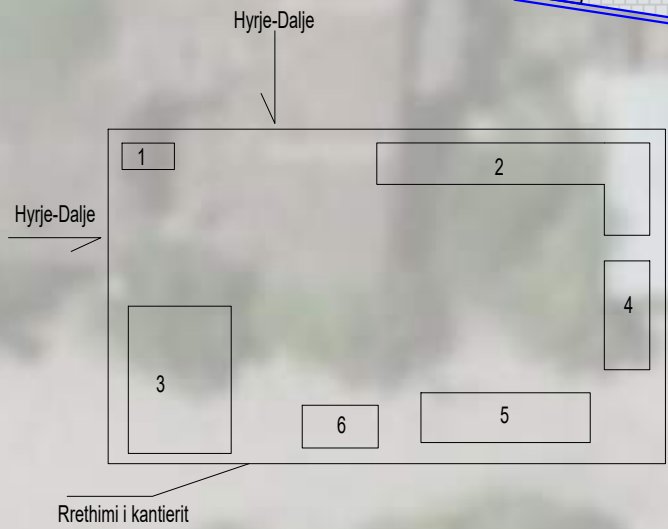

Shenime

-NE PERFUNDIM TE PUNIMEVE DO TE BEHET CMONTIMI I KANTIERIT, DHE ME PAS SISTEMIMI I VENDIT TE ZENE PREJ TJ.  
 -ZBATUESI I PUNIMEVE MUND TE PARAQESE NJE ORGANIZIM TE NDRYSHEM PUNIMESH POR QE I CILI NUK NDIKON NE PUNEN NE KANTIER.

Emertimi i projektit  
 "Rikonstrukcion i shkolles Todi Koceli (pershtatje per zyra) "

Faza e Projektit  
 PROJEKT ZBATIM

Projekti Arkitektonik

Konsulenti  
**C.E.C Group**  
 Civil Engineering Consultants

Projektori	Emer Mbiemer	Firma
Insh. Nderim	Vangush MBRIÇE	
Insh. Nderim	Andren MBRIÇE	

Emertimi fletes:  
 Plani i Organizimit te Punimeve

Dwg.Nr.

Shkalla:

A3 -1:250

# Kati Përdhe

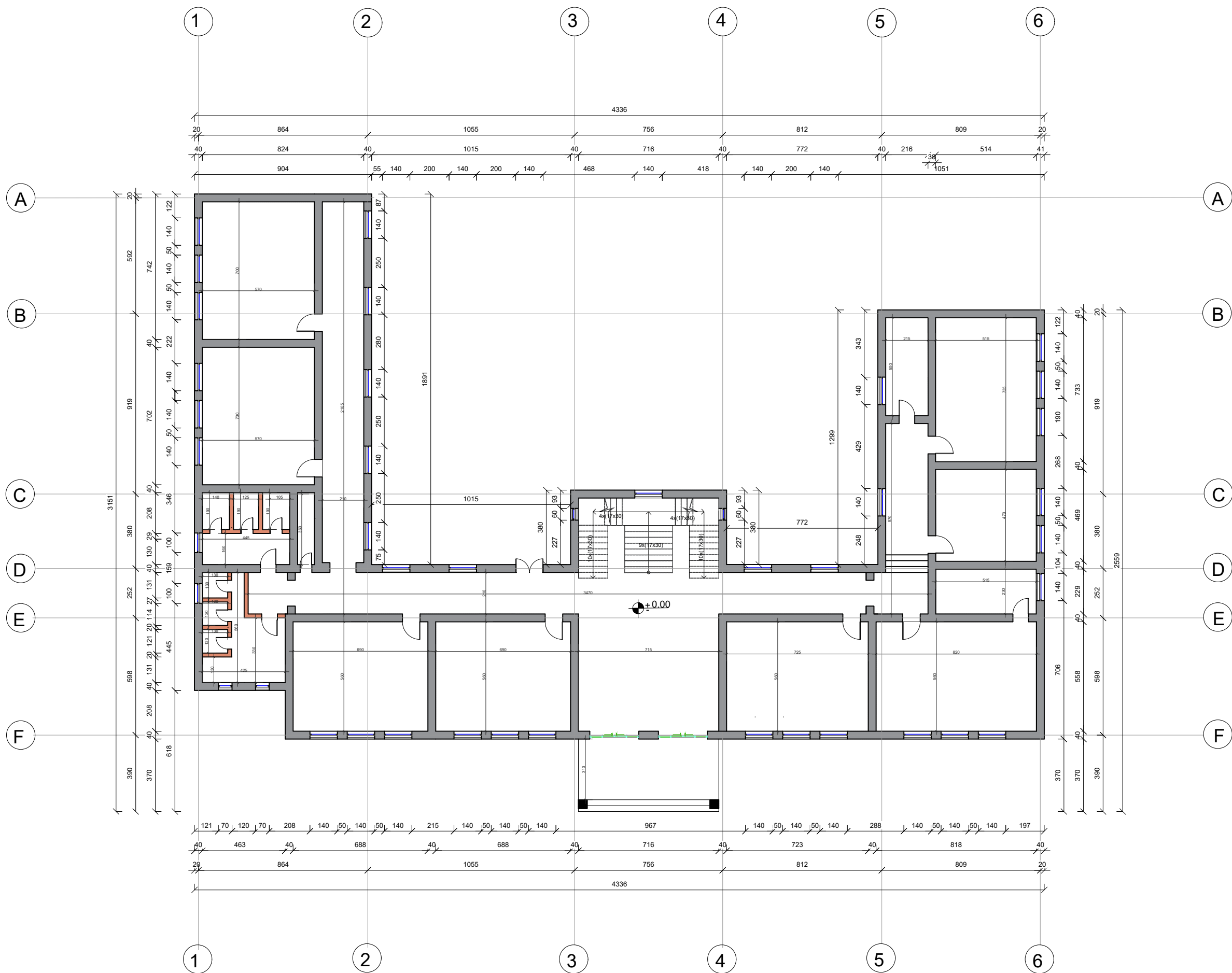

Shenime		
Emertimi i projektit "Rikonstruksimi i shkolles Todi Koceli (pershtatje per zyra) "		
Faza e Projektit PROJEKT ZBATIM		
Projekti Arkitektonik		
Konsulenti <b>C.E.C Group</b> Civil Engineering Consultants 		
Projektoi	Emer Mbiemer	Firma
Insh. Nderim	Vangjush MBRICË	
Insh. Nderim	Andren MBRICË	
Emertimi fletës: Planimetria Ekzistuese ,Kati Perdhe		
Dwg.Nr.		
Shkalla: A3 -1:200		

# Kati i Parë



Shenime		
Emertimi i projektit "Rikonstruksimi i shkolles Todi Koceli (pershtatje per zyra) "		
Faza e Projektit PROJEKT ZBATIM		
Projekti Arkitektonik		
Konsulenti <b>C.E.C Group</b> Civil Engineering Consultants 		
Projektoi	Emer Mbiemer	Firma
Insh. Nderim	Vangjush MBRICË	
Insh. Nderim	Andren MBRICË	
Emertimi fletes: Planimetria ekzistuese, Kati i Pare		
Dwg.Nr. A-05		
Shkalla: A3 -1:200		

# Kati Përdhe



Shenime		
Emertimi i projektit "Rikonstruksimi i shkolles Todi Koceli (përshtatje për zyra)"		
Faza e Projektit PROJEKT ZBATIM		
Projekti Arkitektonik		
Konsulentit <b>C.E.C Group</b> Civil Engineering Consultants 		
Projektoi	Emer Mbiemer	Firma
Insh. Nderim	Vangjush MBRIÇE	
Insh. Nderim	Andren MBRIÇE	
Emertimi fletës: Planimetria Teknike, Kati Përdhe		
Dwg. Nr.		
Shkalla: A3 - 1:150		



# Kati i Parë

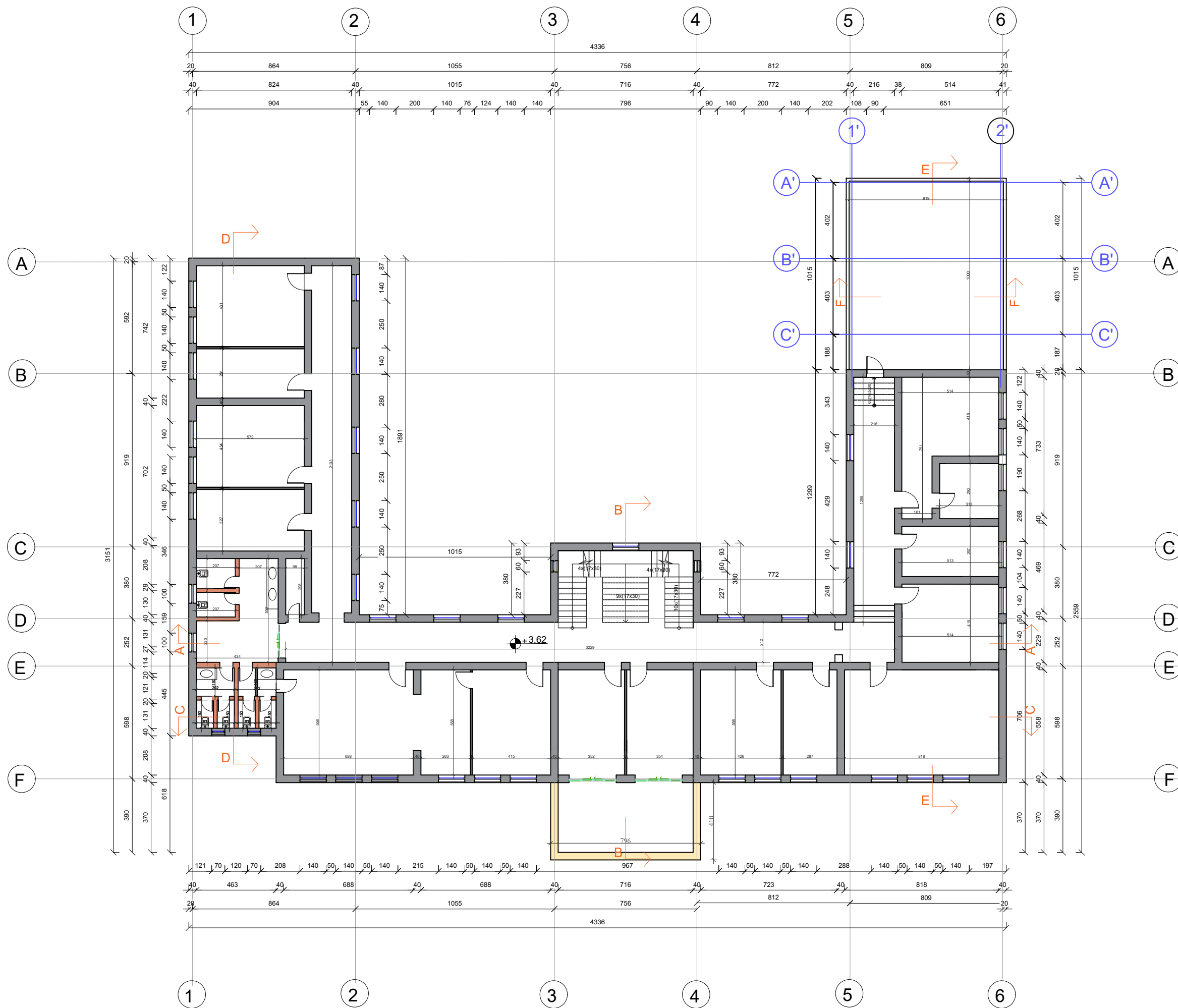

Shenime		
Emertimi i projektit "Rikonstruksimi i shkolles Todi Koceli (përshatje për zyra)"		
Faza e Projektit PROJEKT ZBATIM		
Projekti Arkitektonik		
Konsulentit <b>C.E.C Group</b> Civil Engineering Consultants		
Projektoi	Emer Mbiemer	Firma
Insh. Nderim	Vangjush MBRIÇE	
Insh. Nderim	Andren MBRIÇE	
Emertimi fletes: Planimetria Teknike, Kati i Pare		
Dwg.Nr.		
Shkalla: A3 - 1:150		

# Kati Përdhe



Shenime

Shenim: Mobilimi i Objektivit nuk eshte i perfshire ne kete faze

Emertimi i projektit

"Rikonstruksimi i shkolles Todi Koceli (pershtatje per zyra)"

Faza e Projektit

PROJEKT ZBATIM

Projekti  
Arkitektonik

Konsulenti



Projektoi	Emer Mbiemer	Firma
Insh. Nderim	Vangjush MBRRIÇE	
Insh. Nderim	Andren MBRRIÇE	

Emertimi fletes:  
Planimetria e Mobilimit ,Kati perdhe

Dwg.Nr.

Shkalla:

A3 -1:150

# Kati i Parë

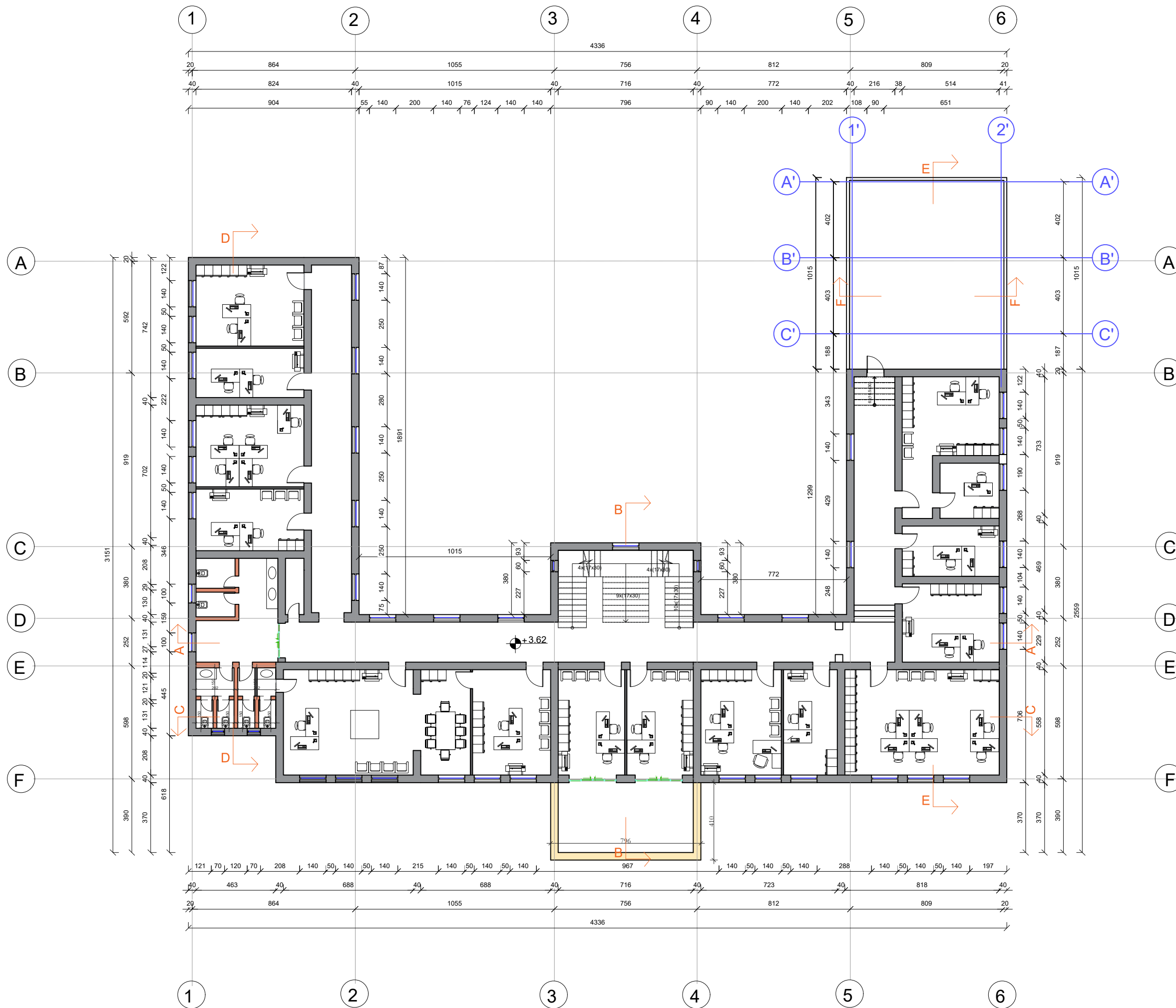

Shenime		
Shenim: Mobilimi i Objektivit nuk eshte i perfshire ne kete faze		
Emertimi i projektit		
"Rikonstruksimi i shkolles Todi Koceli (pershtatje per zyra)"		
Faza e Projektit		
PROJEKT ZBATIM		
Projekti Arkitektonik		
Konsulenti		
 <b>C.E.C Group</b> Civil Engineering Consultants		
Projektoi	Emer Mbiemer	Firma
Insh. Nderim	Vangjush MBRIÇE	
Insh. Nderim	Andren MBRIÇE	
Emertimi fletes:		
Planimetria e Mobilimit, Kati i Pare		
Dwg.Nr.		
Shkalla:		
A3 - 1:150		

**SHTYLLË ELEKTRIKE ME PUSËTË NË  
 TOKË ME LIDHJE EKUIPOTENCIALE  
 DHE MORSETERIA E LINJËS SË  
 NDRIÇIMIT**

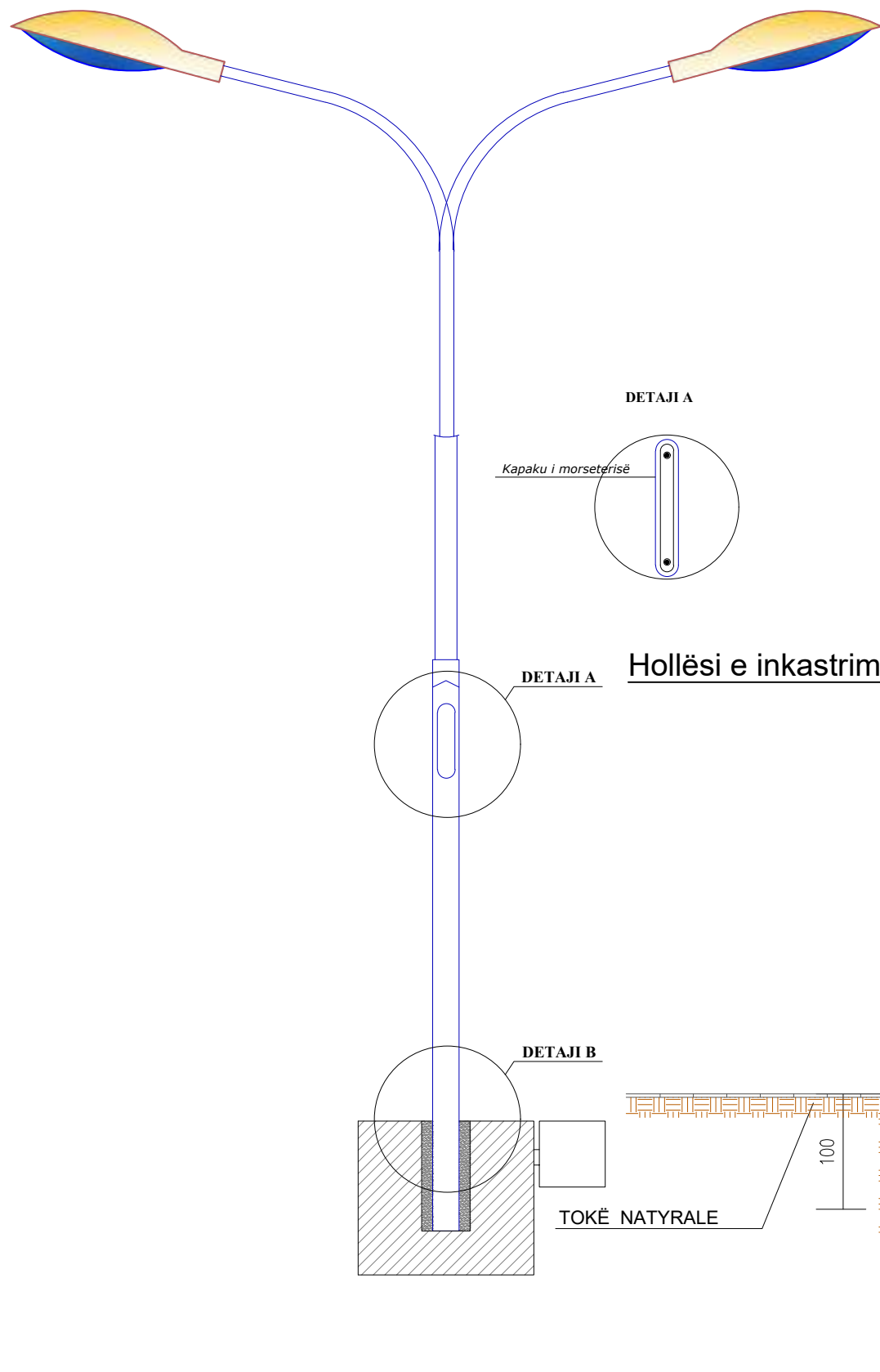

**DETAJI A**

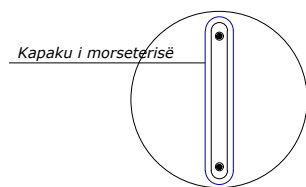

**DETAJI A**

**Hollësi e inkastrimit të kolonës së ndriçuesit**

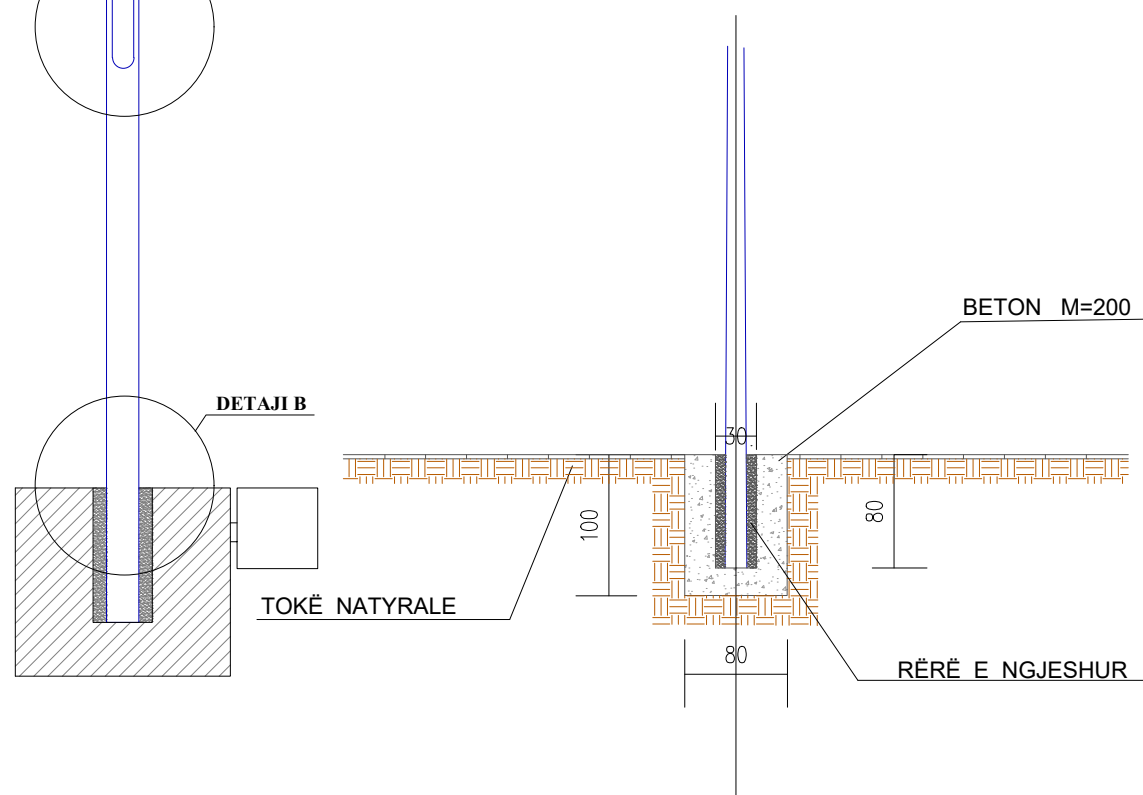

**DETAJI B**

**DETAJI C**

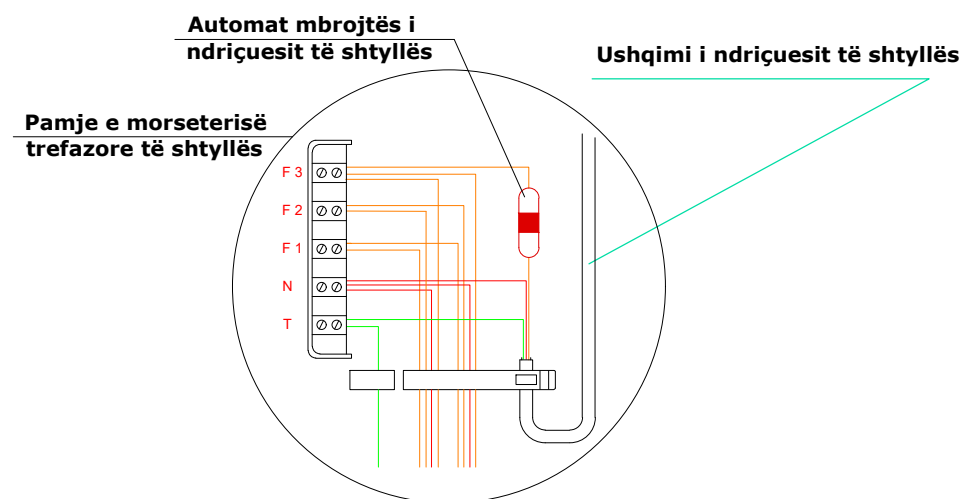

**DETAJI B**

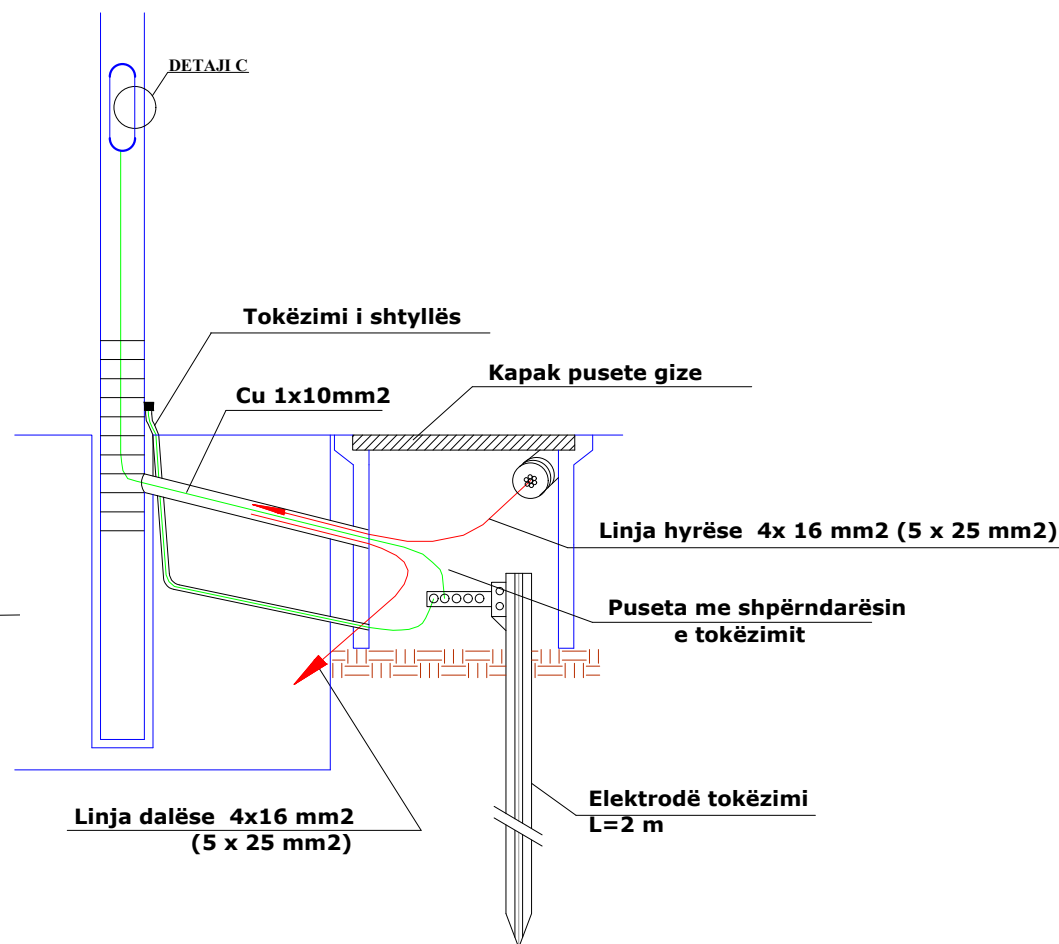

Shenime

Emertimi i projektit

"Rikonstruktion i shkolles Todi Koceli  
 (pershtatje per zyra) "

Faza e Projektit

PROJEKT ZBATIM

Projekti  
 Arkitektonik

Konsulenti



Projektoi	Emer Mbiemer	Firma
-----------	--------------	-------

Inch. Nderim	Vangjush MBRËÇE	
--------------	-----------------	--

Inch. Nderim	Andren MBRËÇE	
--------------	---------------	--

Emertimi fletes:  
 Detaj Ndicimi

Dwg.Nr.

Shkalla:

A3 -1:175

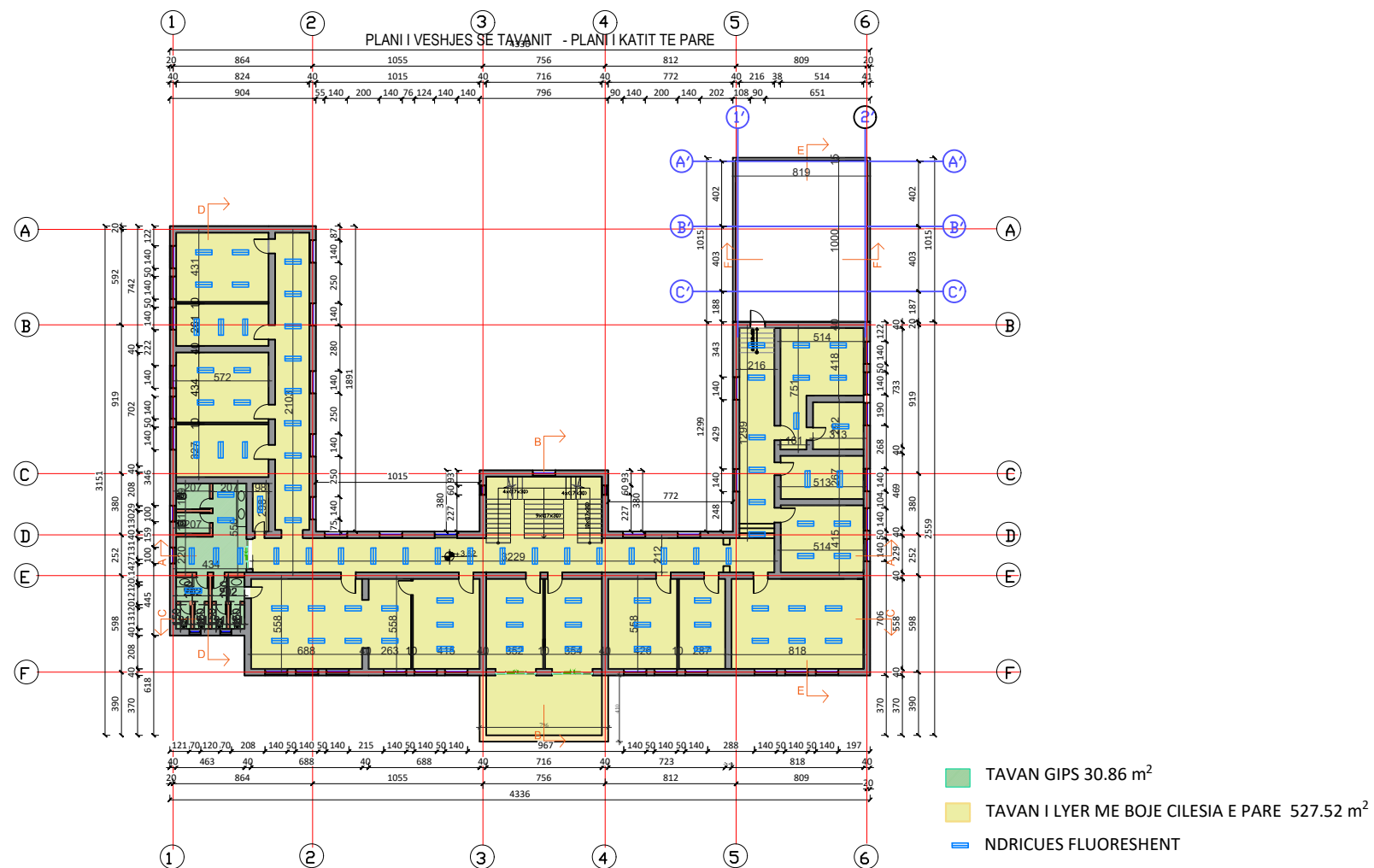

TAVAN MODEL 01



TAVAN GIPS

Sherime

Emertimi i projektit

"Rikonstruksion i shkolles Todi Koceli  
(pershtatje per zyra) "

Faza e Projektit

PROJEKT ZBATIM

Projekti  
Arkitektonik

Konsulenti



Projektoi	Emer Mbiemer	Firma
Insh. Nderim	Vangjush MBRICË	
Insh. Nderim	Anduen MBRICË	

Emertimi fletes:  
PLANE TE TAVANIT

Dwg.Nr.

Shkalla:

A3 -1:400

PLANI I ÇATISE

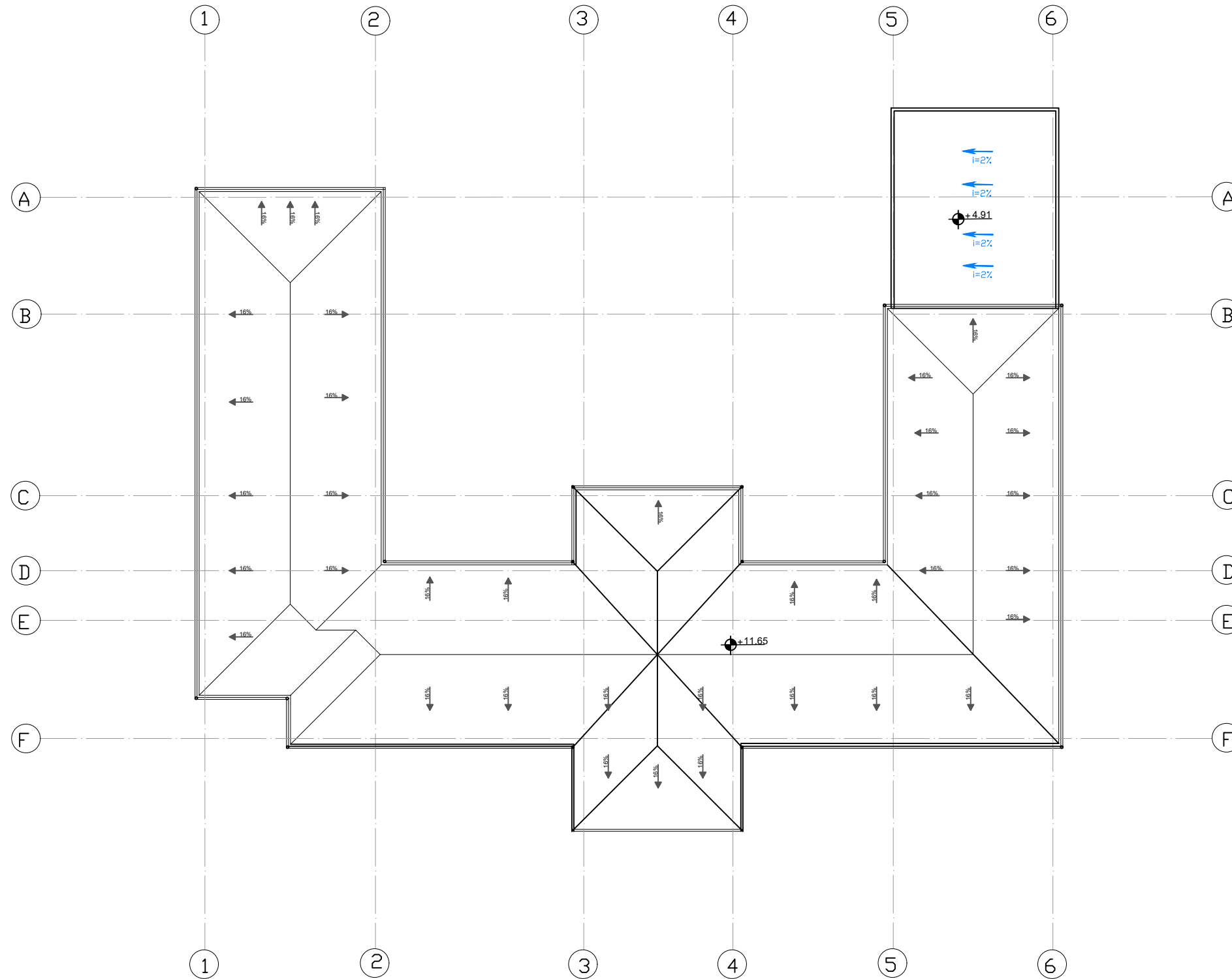

Shenime		
Emertimi i projektit "Rikonstruksion i shkolles Todi Koceli (pershtatje per zyra) "		
Faza e Projektit PROJEKT ZBATIM		
<b>Projekti Arkitektonik</b>		
Konsulentit <b>C.E.C Group</b> Civil Engineering Consultants		
Projektori	Emer Mbiemer	Firma
Insh. Nderim	Vangush MBRICE	
Insh. Nderim	Andren MBRICE	
Emertimi fletes: Plani i Çatisë		
Dwg.Nr.		
Shkalla: A3 -1:250		

PLANI I ÇATISE DHE KULLIMI

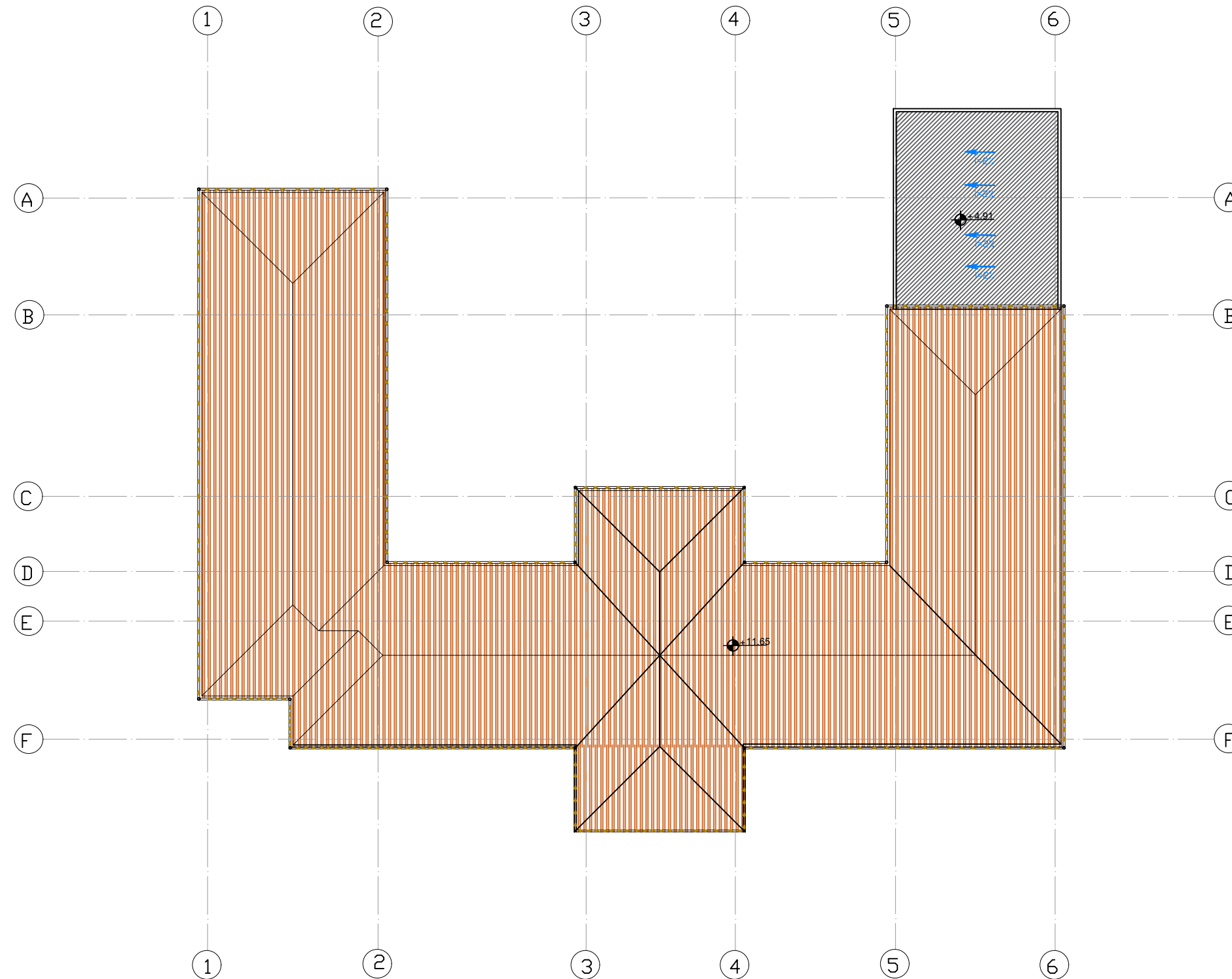

Shenime

Emertimi i projektit  
"Rikonstruksion i shkolles Todi Koceli  
(pershtatje per zyra) "

Faza e Projektit  
PROJEKT ZBATIM

Projekti  
Arkitektonik

Konsulenti



Projektori	Emer Mbiemer	Firma
Insh. Nderim	Vangush MBRICE	
Insh. Nderim	Andren MBRICE	

Emertimi fletes:  
Plani catise dhe kullimit

Dwg.Nr.

Shkalla:

A3 -1:250

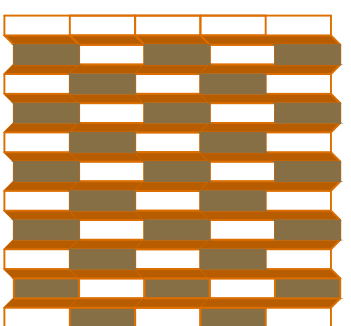
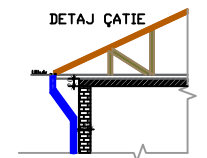
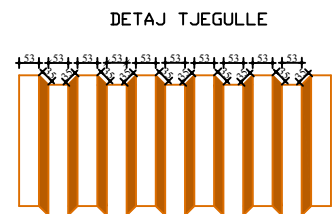

Detaj i kulmit te çatise

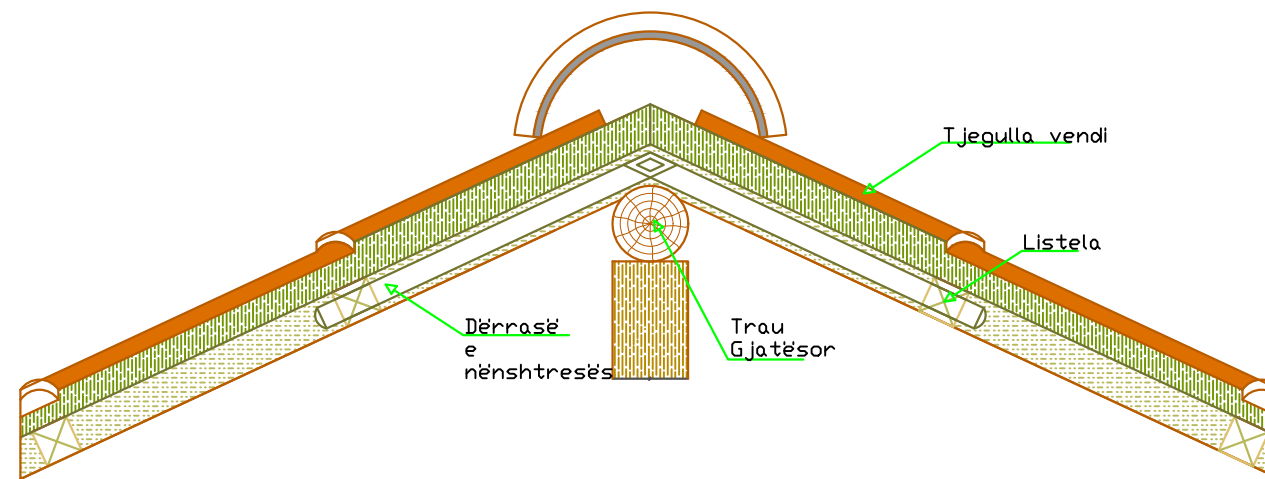

DETAJ I BASHKIMIT NE KULMIN E CATISE

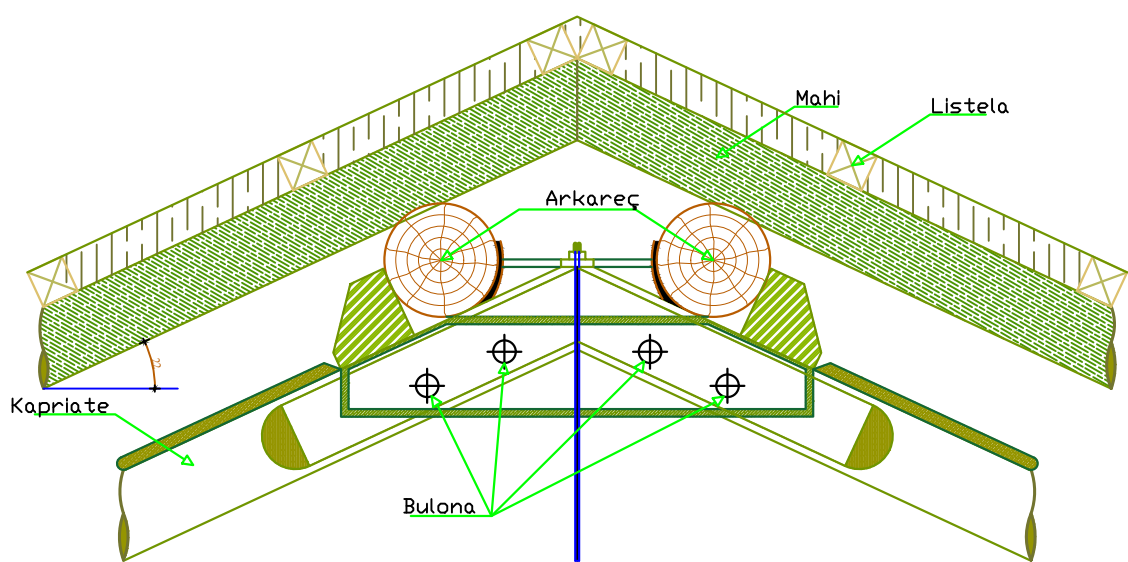

DETAJ I BASHKIMIT NE CEP TE CATISE

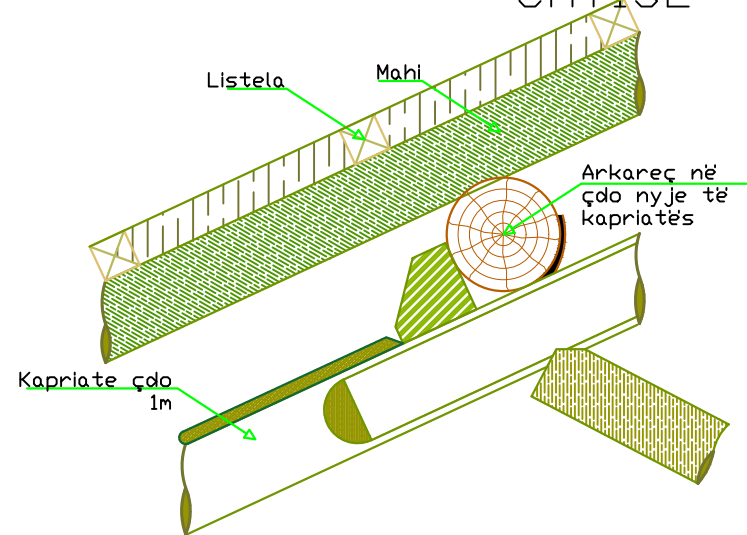

DETAJ I MBULIMIT TE CATISE

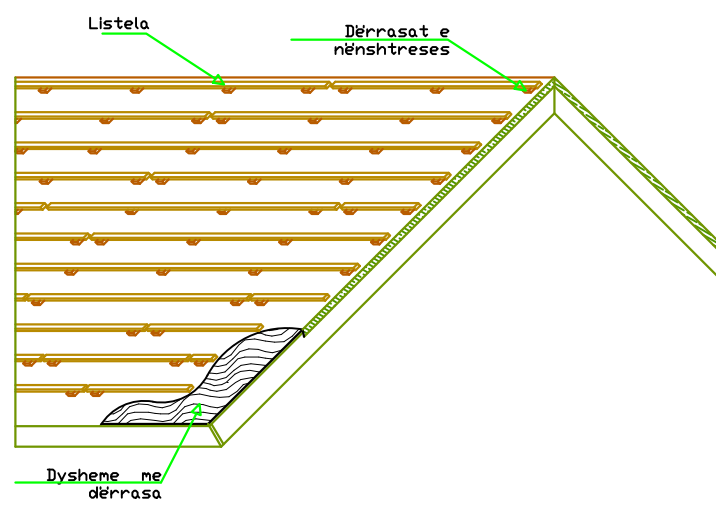

Shenime		
Emertimi i projektit "Rikonstruksion i shkolles Todi Koceli (pershtatje per zyra)"		
Faza e Projektit PROJEKT ZBATIM		
Projekti Arkitektonik		
Konsulenti <b>C.E.C Group</b> Civil Engineering Consultants		
Projektori	Emer Mbiemer	Firma
Insh. Nderim	Vangush MBRICË	
Insh. Nderim	Andren MBRICË	
Emertimi fletes: Plani i Çatisë		
Dwg.Nr.		
Shkalla: A3 - 1:125		



PLANI I ÇATISE DHE KULLIMI

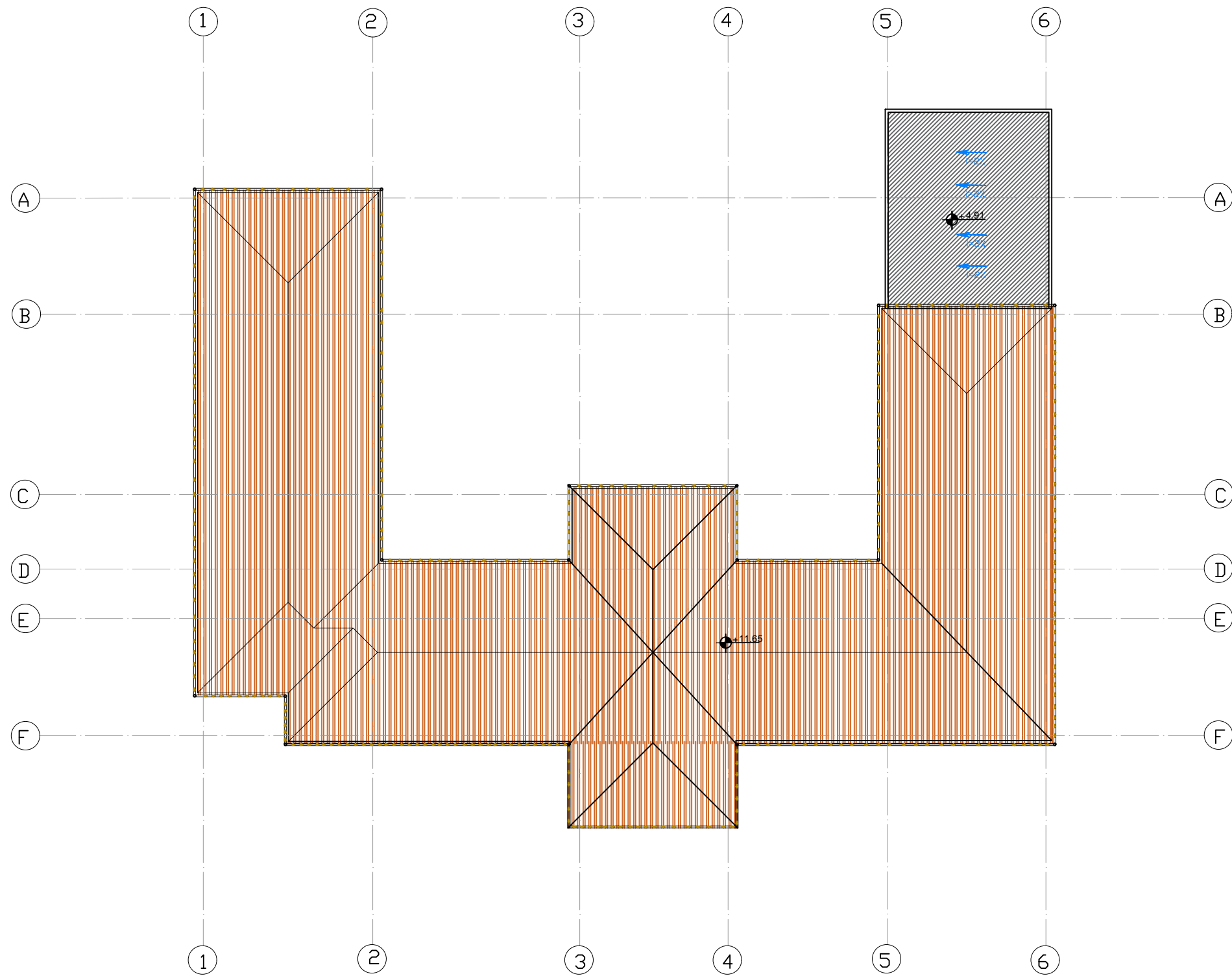

Shenime

Emertimi i projektit  
"Rikonstruksion i shkolles Todi Koceli  
(pershtatje per zyra) "

Faza e Projektit  
PROJEKT ZBATIM

Projekti  
Arkitektonik

Konsulenti



Projektori	Emer Mbiemer	Firma
Insh. Nderim	Vangush MBRICË	
Insh. Nderim	Andren MBRICË	

Emertimi fletes:  
Plani i Çatisë dhe Kullimi

Dwg.Nr.

Shkalla:

A3 - 1:250



Shenime

Shenim :

**KODI I BOJERAVE -LYERJE FASADE**

Lyerja e fasades do te realizohet me boje hidroplastike cilesi e larte me tre tonalite ngjyre sipas kodeve te paraqitura ne vizatime.

Lyerje boje RAL 085 85 20

Lyerje boje RAL 260 50 40

Lyerje boje RAL 06 070 10

Lyerje boje gri RAL 000 65 00

Emertimi i projektit

"Rikonstruksion i shkolles Todi Koceli (pershtatje per zyra) "

Faza e Projektit

PROJEKT ZBATIM

Projekti Arkitektonik

Konsulenti

**C.E.C Group**  
Civil Engineering Consultants

Projektori	Emer Mbiemer	Firma
Insh. Nderim	Vangush MBRICE	
Insh. Nderim	Andren MBRICE	

Emertimi fletes:

Fasada Jugore

Dwg.Nr.

Shkalla:

A3 -1:175

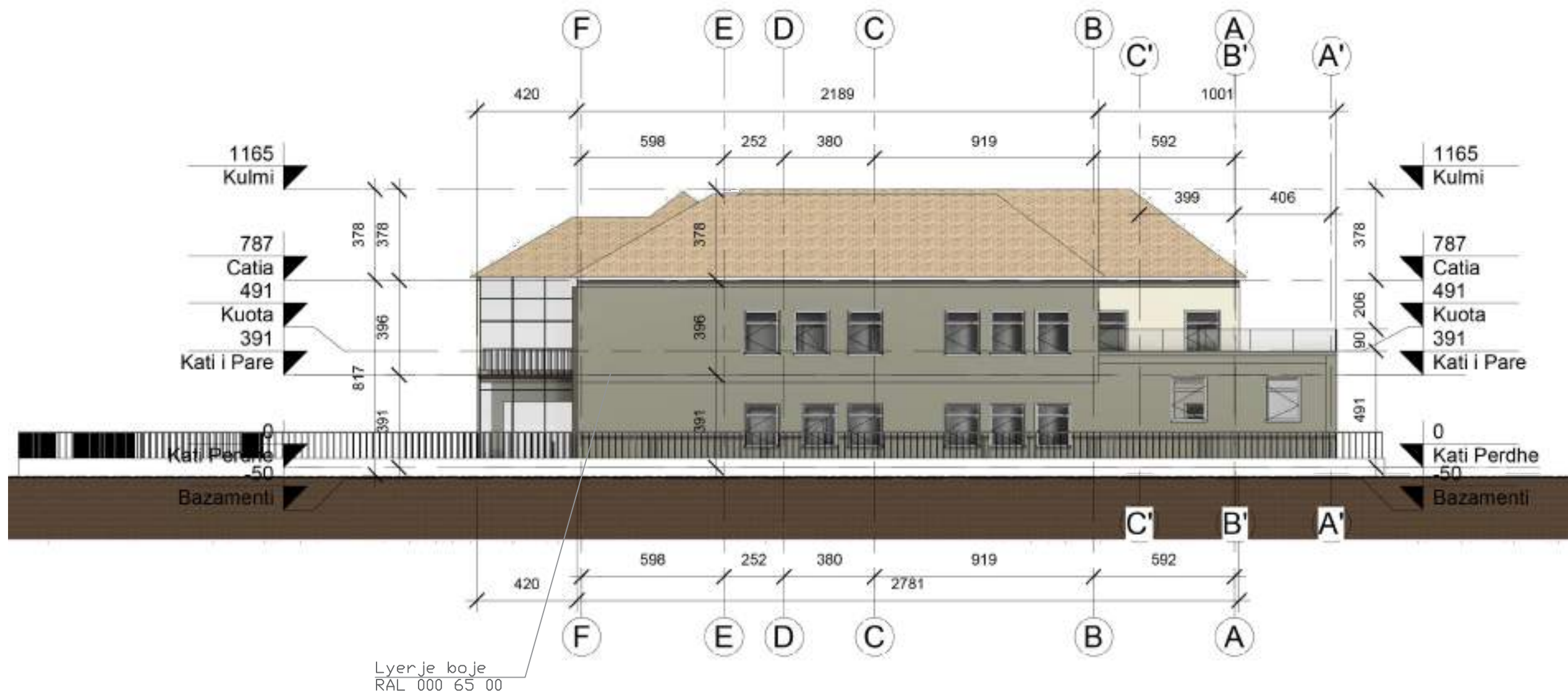

Shenime

Shenim :

**KODI I BOJERAVE -LYERJE FASADE**

Lyerja e fasades do te realizohet me boje hidroplastike cilesi e larte me tre tonalite ngjyre sipas kodeve te paraqitura ne vizatime.

Lyerje boje  
RAL 085 85 20



Lyerje boje  
RAL 260 50 40



Lyerje boje  
RAL 06 070 10



Lyerje boje gri  
RAL 000 65 00

Emertimi i projektit

"Rikonstruksion i shkolles Todi Koceli (pershtatje per zyra) "

Faza e Projektit

PROJEKT ZBATIM

**Projekti Arkitektonik**

Konsulentit



Projektoi	Emer Mbiemer	Firma
Insh. Nderim	Vangush MBRICE	
Insh. Nderim	Andren MBRICE	

Emertimi fletes:  
Fasada Lindore

Dwg.Nr.

Shkalla:

A3 -1:175

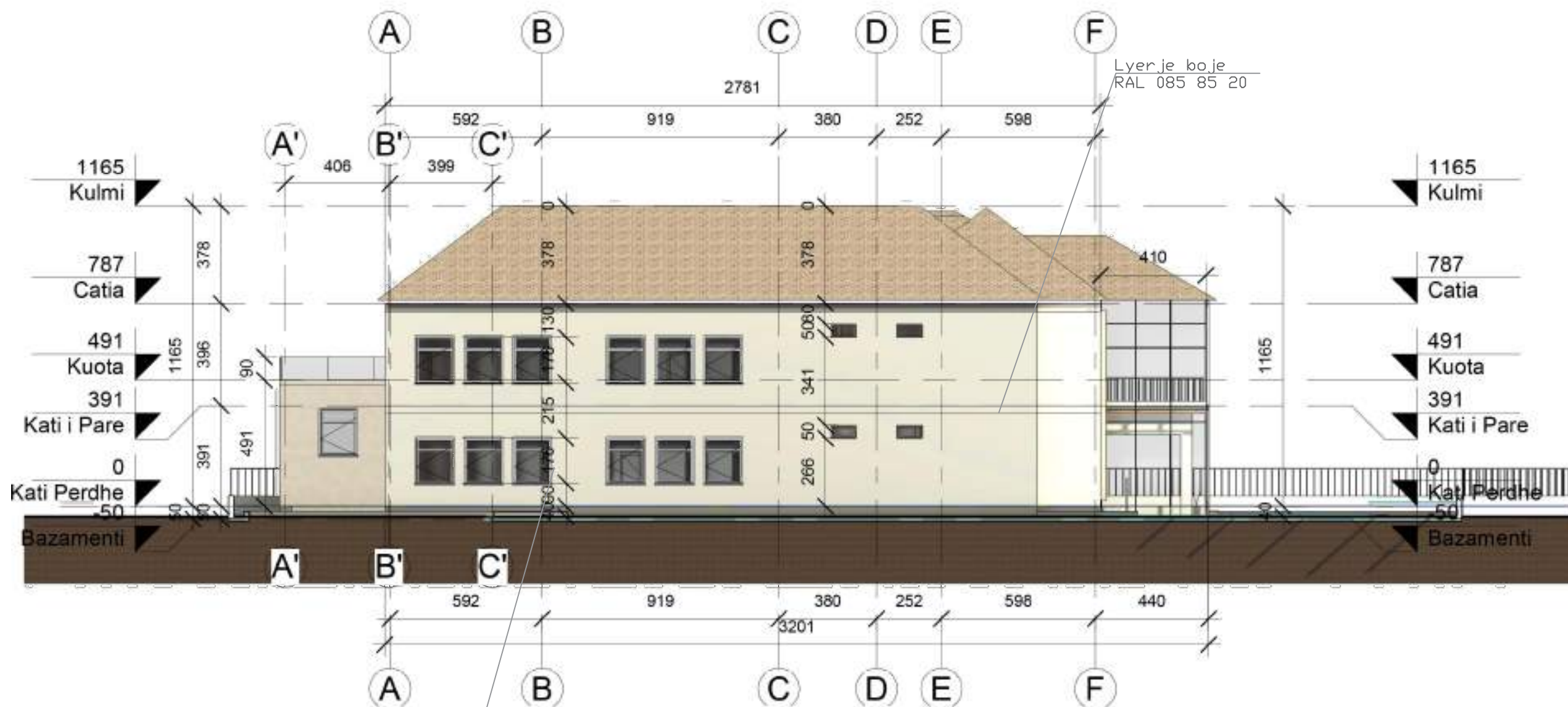

Lyerje boje  
RAL 000 65 00

Lyerje boje  
RAL 085 85 20

Shenime

Shenim :

**KODI I BOJERAVE -LYERJE FASADE**

Lyerja e fasades do te realizohet me boje hidroplastike cilesi e larte me tre tonalite ngjyre sipas kodeve te paraqitura ne vizatime.

Lyerje boje  
RAL 085 85 20

Lyerje boje  
RAL 260 50 40

Lyerje boje  
RAL 06 070 10

Lyerje boje gri  
RAL 000 65 00

Emertimi i projektit  
"Rikonstruksion i shkolles Todi Koceli (pershtatje per zyra) "

Faza e Projektit  
PROJEKT ZBATIM

Projekti  
Arkitektonik

Konsulenti  
**C.E.C Group**  
Civil Engineering Consultants

Projektori	Emer Mbiemer	Firma
Insh. Nderim	Vangush MBRICË	
Insh. Nderim	Andren MBRICË	

Emertimi fletes:  
Fasada Perendimore

Dwg.Nr.

Shkalla:  
A3 -1:175

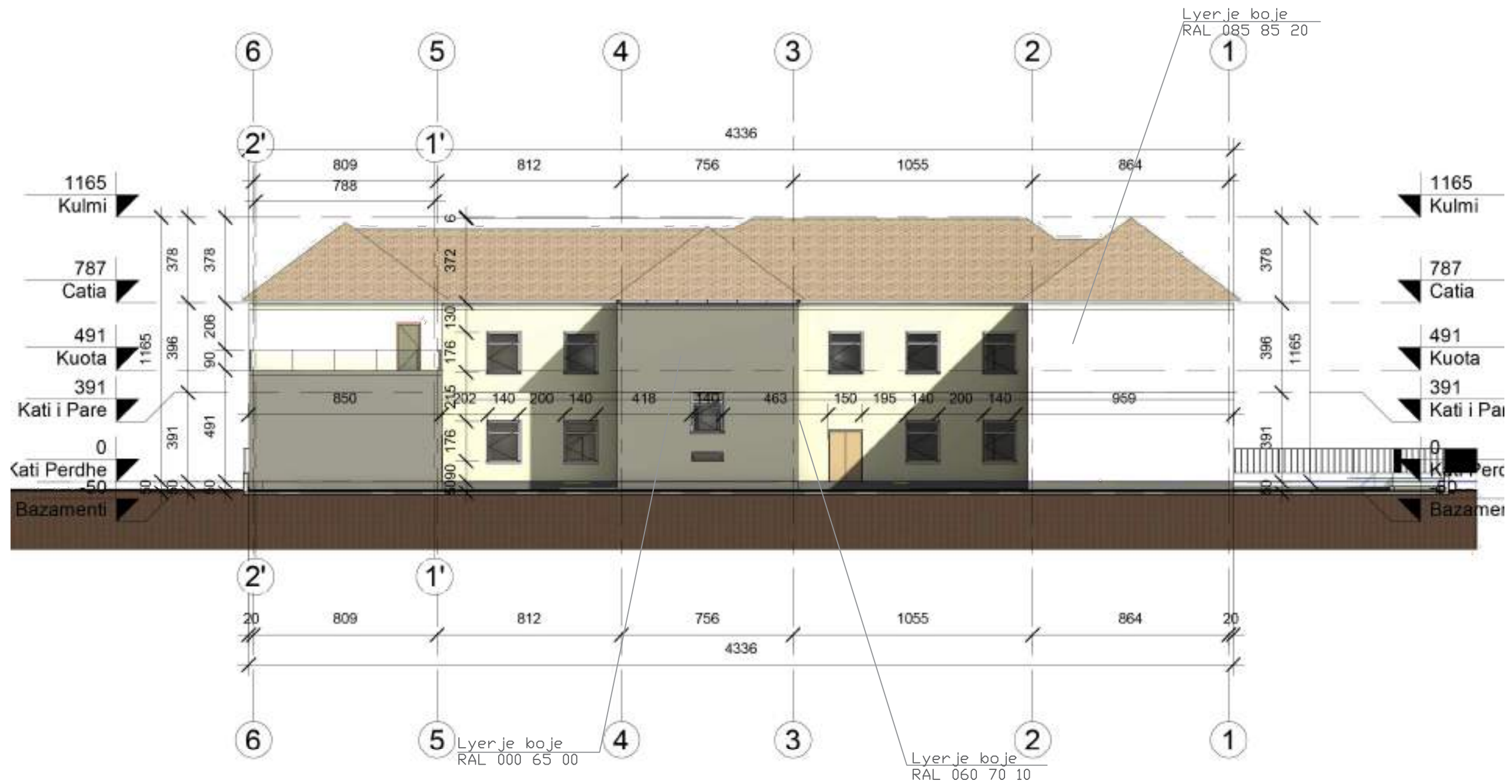

Shenime

Shenim :

**KODI I BOJERAVE -LYERJE FASADE**

Lyerja e fasades do te realizohet me boje hidroplastike cilesi e larte me tre tonalite ngjyre sipas kodeve te paraqitura ne vizatime.

Lyerje boje RAL 085 85 20



Lyerje boje RAL 260 50 40



Lyerje boje RAL 06 070 10



Lyerje boje gri RAL 000 65 00

Emertimi i projektit

"Rikonstruksion i shkolles Todi Koceli (pershtatje per zyra) "

Faza e Projektit

PROJEKT ZBATIM

**Projekti Arkitektonik**

Konsulentit



Projektori	Emer Mbiemer	Firma
Insh. Nderim	Vangush MBRICË	
Insh. Nderim	Andren MBRICË	

Emertimi fletes:  
Fasada Veriore

Dwg.Nr.

Shkalla:

A3 -1:175



Shenime

Emertimi i projektit  
 "Rikonstruksion i shkolles Todi Koceli  
 (pershtatje per zyra) "

Faza e Projektit  
 PROJEKT ZBATIM

Projekti  
 Arkitektonik

Konsulenti



Projektori	Emer Mbiemer	Firma
Insh. Nderim	Vangush MBRIÇE	
Insh. Nderim	Andren MBRIÇE	

Emertimi fletes:  
 Rendra

Dwg.Nr.

Shkalla:

A3 -1:200



Shenime

Emertimi i projektit  
 "Rikonstruksion i shkolles Todi Koceli  
 (pershtatje per zyra) "

Faza e Projektit  
 PROJEKT ZBATIM

**Projekti  
 Arkitektonik**

Konsulenti  

Projektori	Emer Mbiemer	Firma
Insh. Nderim	Vangush MBRIÇE	
Insh. Nderim	Andren MBRIÇE	

Emertimi fletes:  
 Rendera

Dwg.Nr.

Shkalla:  
 A3 -1:200

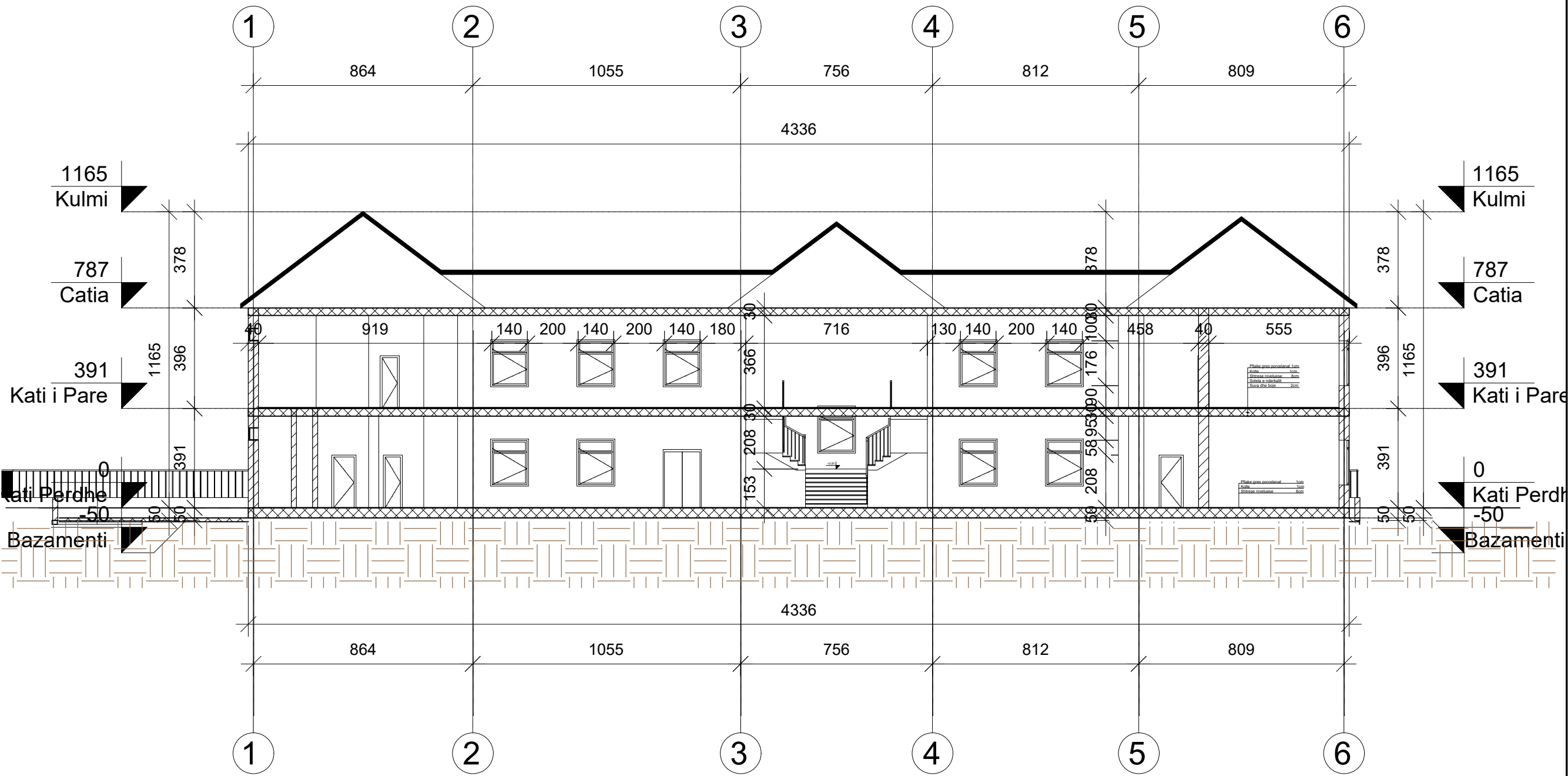

Shenime		
Emertimi i projektit "Rikonstruksion i shkolles Todi Koceli (pershtatje per zyra) "		
Faza e Projektit PROJEKT ZBATIM		
Projekti Arkitektonik		
Konsulenti <b>C.E.C Group</b> Civil Engineering Consultants		
Projektori	Emer Mbiemer	Firma
Insh. Nderim	Vangush MBRICË	
Insh. Nderim	Andren MBRICË	
Emertimi fletes: Prerja A-A		
Dwg.Nr.		
Shkalla: A3 -1:175		



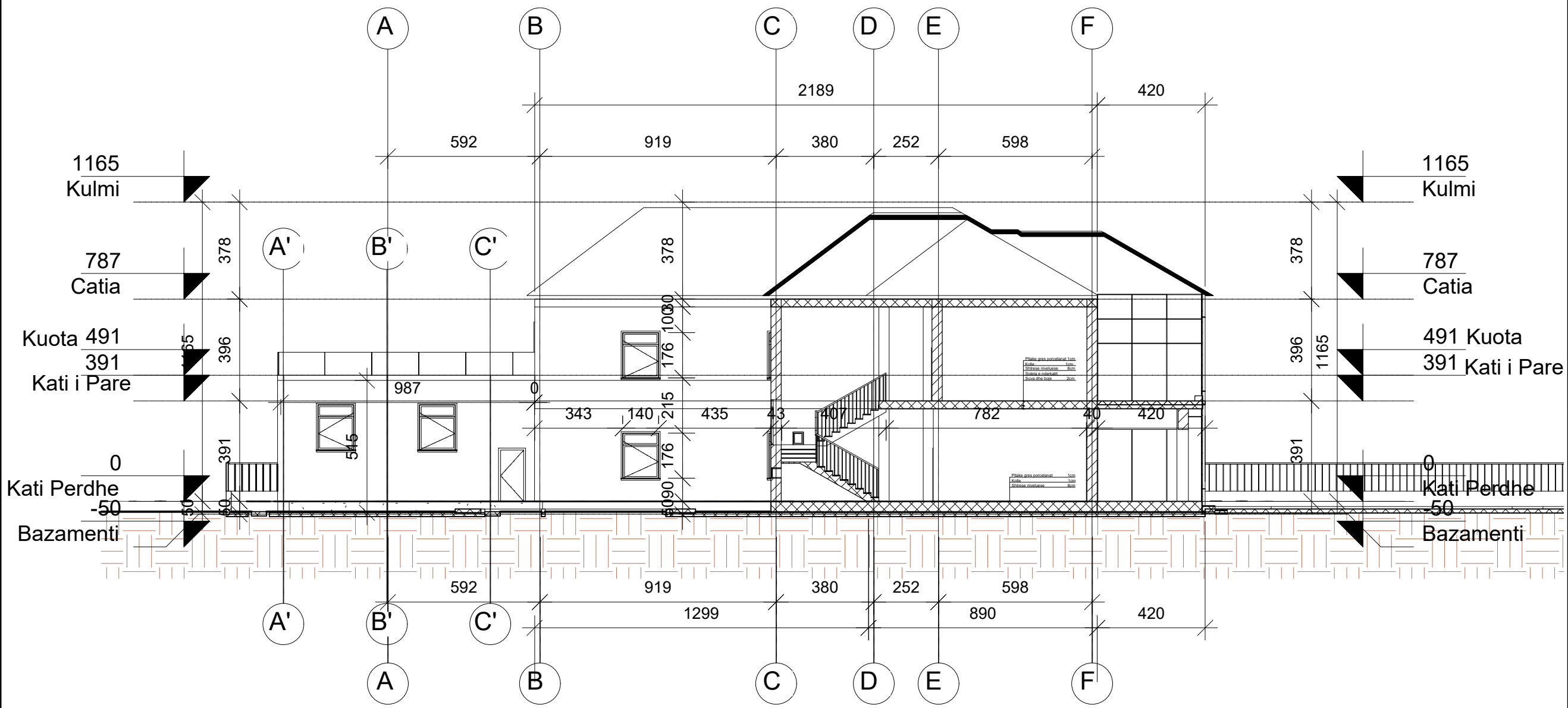

Shenime		
Emertimi i projektit "Rikonstruksim i shkolles Todi Koceli (pershataje per zyra) "		
Faza e Projektit PROJEKT ZBATIM		
Projekti Arkitektonik		
Konsulenti <b>C.E.C Group</b> Civil Engineering Consultants		
Projekttoi	Emer Mbiemer	Firma
Insh. Nderim	Vangush MBRICË	
Insh. Nderim	Andan MBRICË	
Emertimi fletes: Prejje B-B		
Dwg.Nr.		
Shkalla: A3 -1:175		

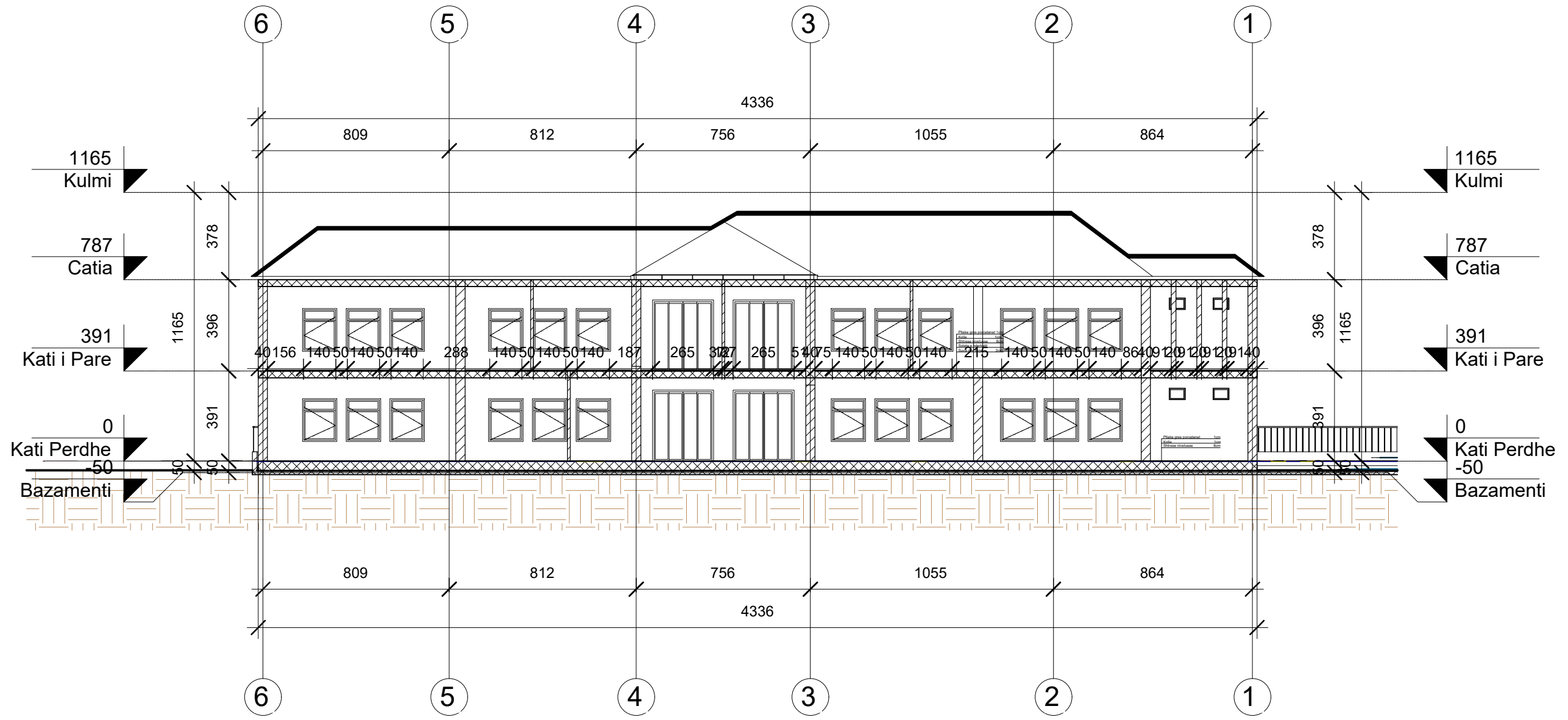

Shenime		
Emertimi i projektit "Rikonstruksion i shkolles Todi Koceli (pershtatje per zyra) "		
Faza e Projektit PROJEKT ZBATIM		
Projekti Arkitektonik		
Konsulenti <b>C.E.C Group</b> Civil Engineering Consultants		
Projektori	Emer Mbiemer	Firma
Insh. Nderim	Vangush MBRICË	
Insh. Nderim	Andren MBRICË	
Emertimi fletes: Prerja C-C		
Dwg.Nr.		
Shkalla: A3 -1:200		

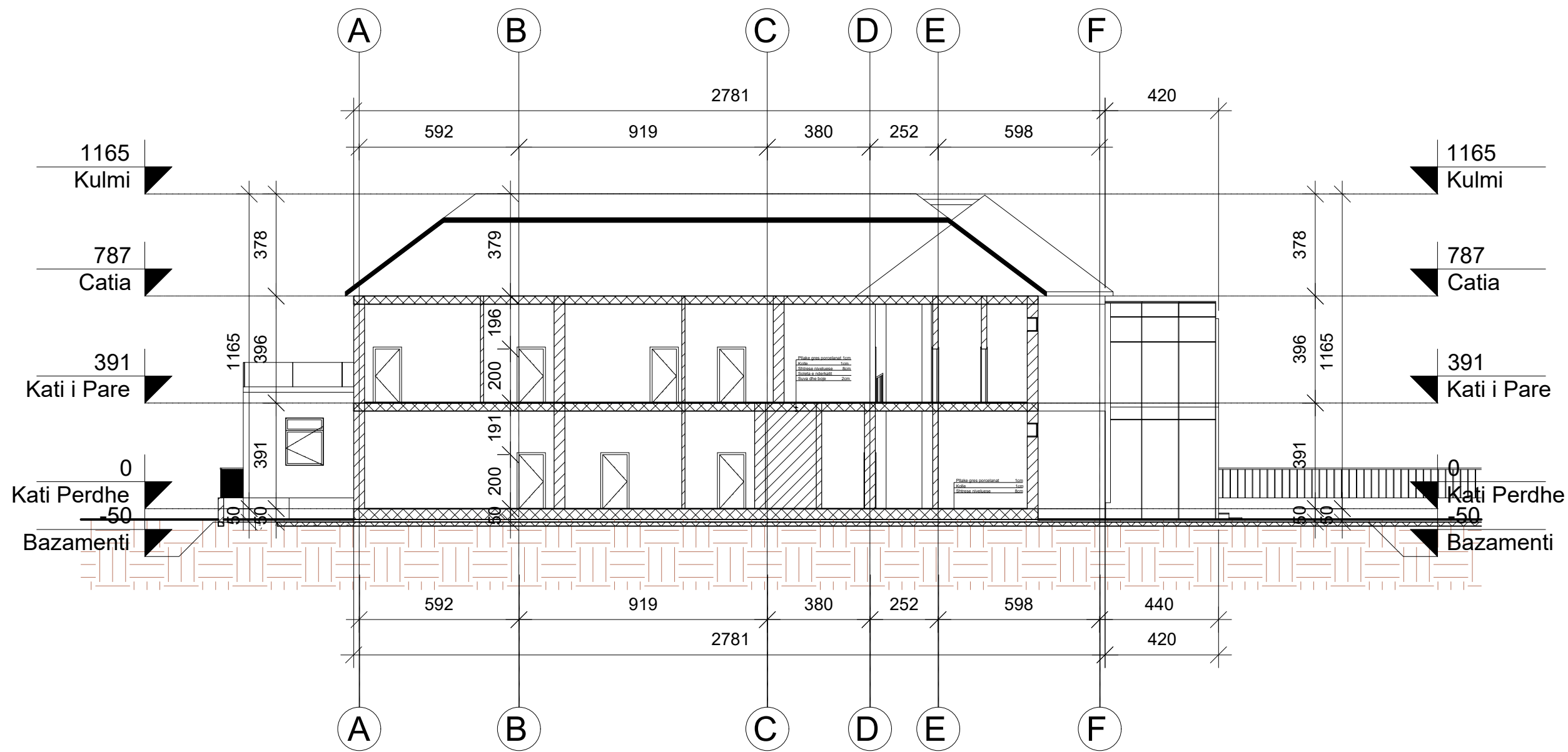

Shenime		
Emertimi i projektit "Rikonstruksion i shkolles Todi Koceli (pershtatje per zyra) "		
Faza e Projektit PROJEKT ZBATIM		
Projekti Arkitektonik		
Konsulentit <b>C.E.C Group</b> Civil Engineering Consultants		
Projektori	Emer Mbiemer	Firma
Insh. Nderim	Vangush MBRICË	
Insh. Nderim	Andren MBRICË	
Emertimi fletes: Prerja D-D		
Dwg.Nr.		
Shkalla: A3 -1:175		

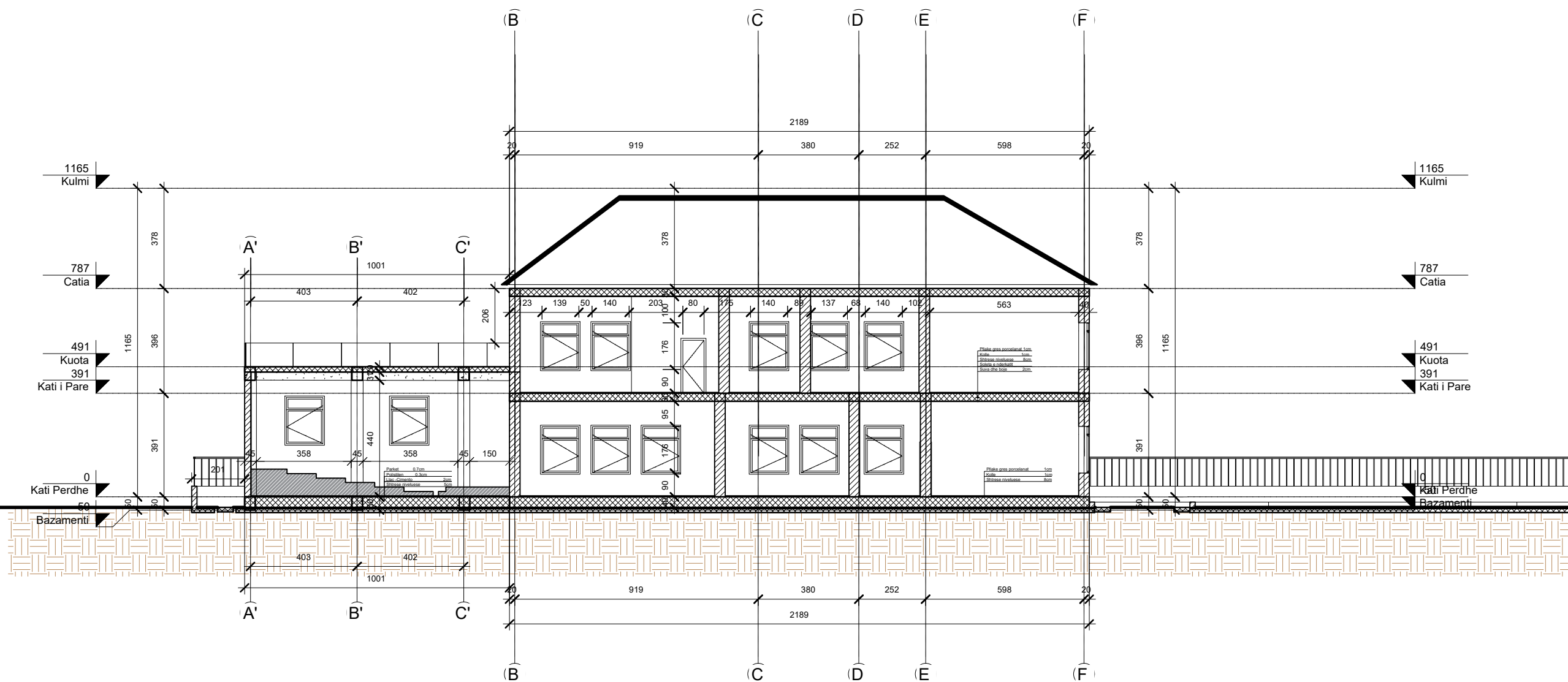

Shenime		
Emertimi i projektit "Rikonstruksion i shkolles Todi Koceli (pershtatje per zyra) "		
Faza e Projektit PROJEKT ZBATIM		
<b>Projekti Arkitektonik</b>		
Konsulentit <b>C.E.C Group</b> Civil Engineering Consultants		
Projektori	Emer Mbiemer	Firma
Insh. Nderim	Vangush MBRICË	
Insh. Nderim	Andreas MBRICË	
Emertimi fletes: Prerja E-E		
Dwg.Nr.		
Shkalla: <b>A3 -1:175</b>		

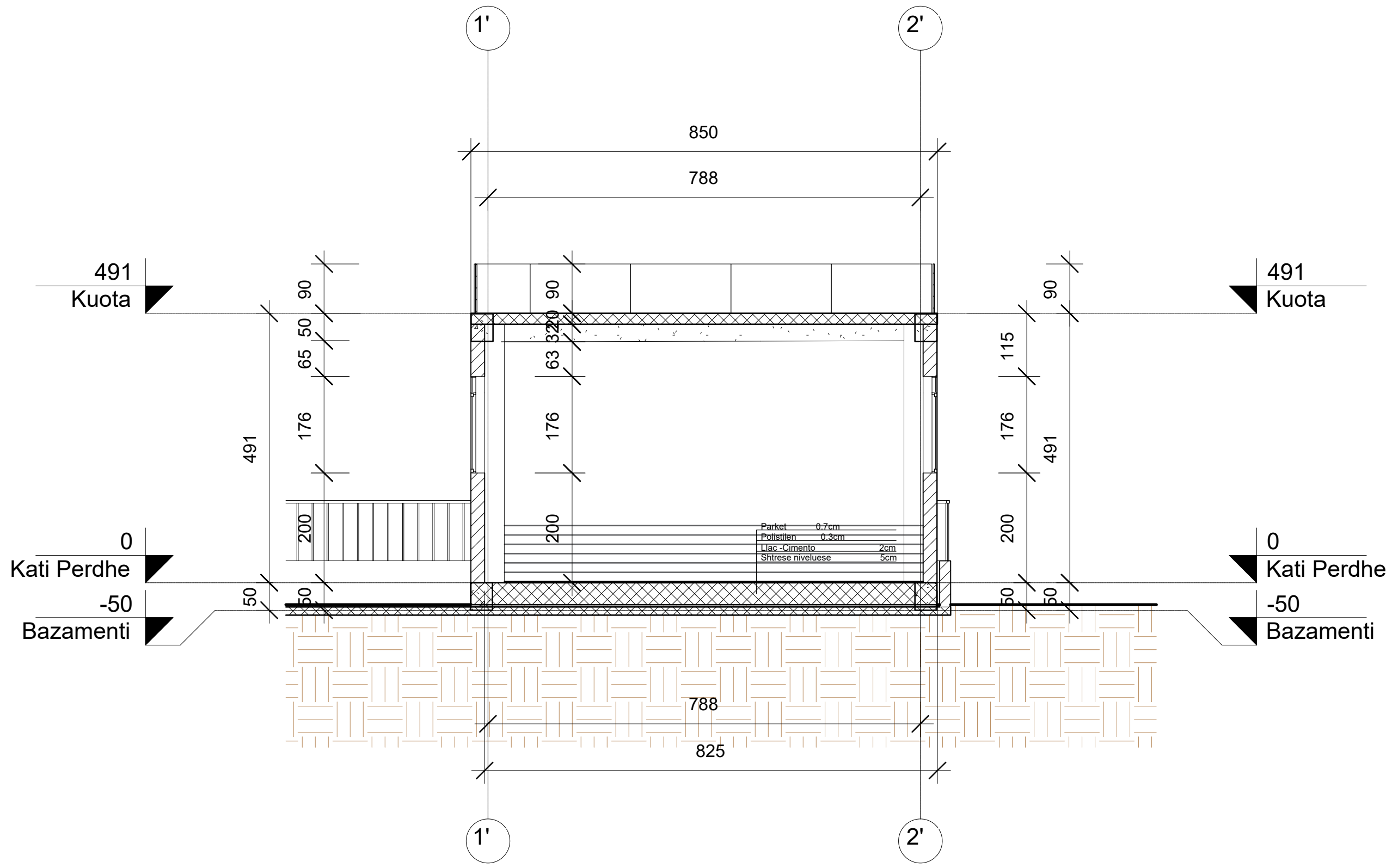

Shenime

Emertimi i projektit  
"Rikonstruksion i shkolles Todi Koceli  
(pershtatje per zyra) "

Faza e Projektit  
PROJEKT ZBATIM

Projekti  
Arkitektonik

Konsulentit  
**C.E.C Group**  
Civil Engineering Consultants

Projektori	Emer Mbiemer	Firma
Insh. Nderim	Vangush MBRICË	
Insh. Nderim	Andren MBRICË	

Emertimi fletes:  
Prerja F-F

Dwg.Nr.

Shkalla:

A3 -1:75



-FIKES DORE 6KG ABCDE.

- 1-FIKESAT VENDOSEN NE VENDE TE DUKSHME.
- 2-FIKSAT MBAHEN GITHMONE NE GADISHMERI
- 3-PAS CDO PERDORIMI FIKSI RIMBUSHET.
- 4-NJEHERE NE VIT FIKSAT KOLAUDOHEN NGA SPECIALISTE ZJARRFIKES.

HIDRANT I BRENDSHEM :20M TUB, HEDHESE,SARACINESKE E KASETE HIDRANTI



KASETE HIDRANTI

- 1-HIDRANTI ZJARRFIKES DUHET TE FURNIZOHET ME UJE NGA DEPOZITA NEPERMJET ELEKTROPOMPES.
- 2-HIDRANTI DUHET TE JETE DN.50MM , I KOMPLETUAR ME 20M TUB, HEDHESE, SARACINESKE DHE TE VENDOSURA NE KASETE HIDRANTI ME NGJYRE TE KUQE.
- 3-LINJA E UJIT DUHET TE SIGUROJE NJE PRURJE 7-10LIT SEK.
- 4-HIDRANTI MONTOHET NE LARTESI 125 CM NGA DYSHEMEJA.



Emertim fluroshent me DALJE(EXIT)



Emertim fluroshent PA DALJE(NO EXIT)



Fikes dore 6kg ABCDE



Drejtimi i daljes



Emertim fluroshent jeshil me dalje ne te majte me shkalle.



Emertim fluroshent jeshil me dalje ne te djathte me shkalle.



Hidranti UNI45

**SHPJEGIME TEKNIKE:**

- PER EVAKUIM TE NJEREZVE NGA KATI PERDHE JANE MARE NE KONSIDERATE , HAPSIRAT E LIRA TE TIJ KORIDORI PERBASHKET E DALJA KRYESORE .
- LARGIMI I NJEREZVE NEPERMJET KETYRE DALJEVE DO BEHET SIPAS AFERSISE SE VENDODHJES SE TYRE DHE SIPAS VENDIT KU BIE ZJARRI DHE ZHVILLIMI QE AI KA MARRE.
- RRUGEKALIMET DHE DYERET E DALJES DUHET TE JENE GJITHMONE TE LIRA PER LEVIZJEN NORMALE TE NJEREZVE.
- GJATE EVAKUIMIT NUK DUHET TE KETE PANIK DHE GRUMBULLIME TE NJEREZVE PRANE DYEREVE EVAKUUESE.
- HIDRANTI ZJARRFIKES DUHET TE FURNIZOHET ME UJE NGA DEPOZITA NEPERMJET ELEKTROPOMPES.
- HIDRANTI DUHET TE JETE DN.50MM , I KOMPLETUAR ME 20M TUB, HEDHESE, SARACINESKE DHE TE VENDOSURA NE KASETE HIDRANTI ME NGJYRE TE KUQE.
- LINJA E UJIT DUHET TE SIGUROJE NJE PRURJE 7-10LIT SEK.
- HIDRANTI MONTOHET NE LARTESI 125 CM NGA DYSHEMEJA.

Shenime		
Emertimi i projektit		
"Rikonstrukcion i shkolles Todi Koceli (pershtatje per zyra)"		
Faza e Projektit		
PROJEKT ZBATIM		
Projekti Arkitektonik		
Konsulentit		
 <b>C.E.C Group</b> Civil Engineering Consultants		
Projektoi	Emer Mbiemer	Firma
Insh. Nderim	Vangjush MBRIÇE	
Insh. Nderim	Andren MBRIÇE	
Emertimi fletes:		
Planimetria MNZ dhe Evakuimi,Kati Perdhe		
Dwg.Nr.		
Shkalla:		
A3 -1:250		



- |   |  |                                      |   |  |  |
|---|--|--------------------------------------|---|--|--|
| 1 |  | Emertim fluroshent me DALJE(EXIT)    | 3 |  | Emertim fluroshent jeshil me dalje ne te majte me shkalle.   |
| 2 |  | Emertim fluroshent PA DALJE(NO EXIT) | 4 |  | Emertim fluroshent jeshil me dalje ne te djathte me shkalle. |
| 5 |  | Fikes dore 6kg ABCDE                 | 5 |  | Hidrant UNI45  |
| 6 |  | Drejtimi i daljes                    |   |  |  |

**SHPJEGIME TEKNIKE:**

- PER EVAKUIM TE NJEREZVE NGA KATI PERDHE JANE MARE NE KONSIDERATE, HAPSIRAT E LIRA TE TIJ KORIDORI PERBASHKET E DALJA KRYESORE.
- LARGIMI I NJEREZVE NEPERMJET KETYRE DALJEVE DO BEHET SIPAS AFERSISE SE VENDODHJES SE TYRE DHE SIPAS VENDIT KU BIE ZJARRI DHE ZHVILLIMI QE AI KA MARRE.
- RRUGEKALIMET DHE DYERET E DALJES DUHET TE JENE GIJTHMONE TE LIRA PER LEVIZJEN NORMALE TE NJEREZVE.
- GJATE EVAKUIMIT NUK DUHET TE KETE PANIK DHE GRUMBULLIME TE NJEREZVE PRANE DYEREVE EVAKUUESE.
- HIDRANTI ZJARRFIKES DUHET TE FURNIZOHET ME UJE NGA DEPOZITA NEPERMJET ELEKTROPOMPES.
- HIDRANTI DUHET TE JETE DN.50MM, I KOMPLETUAR ME 20M TUB, HEDHESE, SARACINESKE DHE TE VENDOSURA NE KASETE HIDRANTI ME NGJYRE TE KUQE.
- LINJA E UJIT DUHET TE SIGUROJE NJE PRURJE 7-10LIT SEK.
- HIDRANTI MONTOHET NE LARTESI 125 CM NGA DYSHEMEJA.

Shenime		
Emertimi i projektit		
"Rikonstruksimi i shkolles Todi Koceli (pershatje per zyra)"		
Faza e Projektit		
PROJEKT ZBATIM		
Projekti Arkitektonik		
Konsulenti		
 <b>C.E.C Group</b> Civil Engineering Consultants		
Projektoi	Emer Mbiemer	Firma
Insh. Nderim	Vangjush MBRICJE	
Insh. Nderim	Andren MBRICJE	
Emertimi fletes:		
Planimetria MNZ dhe Evakuimi, Kati i Pare		
Dwg.Nr.		
Shkalla:		
A3 -1:250		

# Kati Përdhe



Shenime



DEDEKTORË(TYMI) VEPRON NËN EFEKTIN E TYMIT.

-MONTOHEN NËN TAVAN NË NJELARGESË QË TË MBULOJË 30M2 DHE NË CDO AMBIENT TË VECANTE.

-PAS MONTIMIT TË DEDEKTORËVE BEHET PROVA E GADISHMERISE PËR PUNË.

-DEDEKTORËT DUHET TË JENË TË TIPIT QË TË VEPRONË NËN EFEKTIN E TYMIT.

Emertimi i projektit

"Rikonstrukcion i shkolles Todi Koceli (përshatje për zyra)"

Faza e Projektit

PROJEKT ZBATIM

Projekti  
Arkitektonik

Konsulentit



Projektori	Emer Mbiemer	Firma
Insh. Nderim	Vangjush MBRICË	
Insh. Nderim	Andren MBRICË	

Emertimi fletes:  
Planimetria e sinjalizimit, Kati Përdhe

Dwg.Nr.

Shkalla:

A3 -1:200



# Kati i Parë



## Shenime



DETEKTORË(TYMI) VEPRON NEN EFEKTIN E TYMIT.

-MONTOHEN NEN TAVAN NE NJELARGESI QE TE MBULOJE 30M2. DHE NE CDO AMBIENT TE VECANTE.

-PAS MONTIMIT TE DEDEKTOREVE BEHET PROVA E GADISHMERISE PER PUNE.

-DEDEKTORËT DUHET TE JENE E TYMIT QE TE VEPROJNE NEN EFEKTIN E TYMIT.

Emertimi i projektit

"Rikonstruksimi i shkolles Todi Koceli (përshatje për zyrë)"

Faza e Projektit

PROJEKT ZBATIM

Projekti  
Arkitektonik

Konsulentit



Projektoi	Emer Mbiemer	Firma
Insh. Nderim	Vangjush MBRRIÇE	
Insh. Nderim	Andren MBRRIÇE	

Emertimi fletes:  
Planimetria e sinjalizimit, Kati i Parë

Dwg.Nr.

Shkalla:

A3 -1:200

# Kati Përdhe



**TABELA TOTALE E MATERIALEVE**

SIMBOLI	ELEMENTI	COPE
	KUADER NDRICIMI	4
	KUTIA SHPERNDARESE	4
	ÇELES 1P 10A, 250V	51
	NDRICUES LUMINISHENT	206
	NDRICUES EMERGJENCE	5
	PRIZE INTERNET RJ 45	68
	PRIZA SHUKO	173

Shenime		
LEGJENDA		
		Kabell elektrik 3x2.5
		Kabell elektrik 3x4
		Kabell elektrik 3x10
Emertimi i projektit "Rikonstruksim i shkolles Todi Koceli (pershtatje per zyra) "		
Faza e Projektit <b>PROJEKT ZBATIM</b>		
<b>Projekti</b> <b>Arkitektonik</b>		
Konsulenti 		
Projektoi	Emer Mbiemer	Firma
Insh. Nderim	Vangjush MBRICË	
Insh. Nderim	Andren MBRICË	
Insh. Elektrik	Andrea MILO	
Emertimi fletes: Planimetria elektike ,Kati perdhe		
Dwg.Nr.		
Shkalla: <b>A3 -1:200</b>		

# Kati i Parë



**TABELA TOTALE E MATERIALEVE**

SIMBOLI	ELEMENTI	COPE
	KUADER NDRICIMI	4
	KUTIA SHPERDARESE	4
	ÇELES 1P 10A, 250V	51
	NDRICUES LUMINISHENT	206
	NDRICUES EMERGJENCE	5
	PRIZE INTERNET RJ 45	68
	PRIZA SHUKO	173

Shenime		
LEGJENDA		
	Kabell elektrik 3x2.5	
	Kabell elektrik 3x4	
	Kabell elektrik 3x10	
Emertimi i projektit "Rikonstruksimi i shkolles Todi Koceli (përshatje për zyra) "		
Faza e Projektit <b>PROJEKT ZBATIM</b>		
<b>Projekti</b> <b>Arkitektonik</b>		
Konsulenti 		
Projektoi	Emer Mbiemer	Firma
Insh. Nderim	Vangjush MBRIÇE	
Insh. Nderim	Andren MBRIÇE	
Insh. Elektrik	Andrea MILO	
Emertimi fletes: Planimetria elektrike ,Kati i Pare		
Dwg.Nr.		
Shkalla: <b>A3 -1:200</b>		

# Kati Përdhe



Shenime		
LEGJENDA		
<span style="color: blue;">—</span> TUB PE D20	<span style="color: red;">—</span> TUB PE D20	
<span style="color: green;">—</span> TUB PE D50	<span style="color: magenta;">—</span> TUB PE D50	
Emertimi i projektit "Rikonstruksimi i shkolles Todi Koceli (përshatje për zyra)"		
Faza e Projektit PROJEKT ZBATIM		
Projekti Arkitektonik		
Konsulentit <b>C.E.C Group</b> Civil Engineering Consultants 		
Projektoi	Emer Mbiemer	Firma
Insh. Ndërtim	Vangjush MBRICË	
Insh. Ndërtim	Andren MBRICË	
Insh. Hidroteknik	Gjergji SKENDERI	
Emertimi fletës: Planimetria e furnizimit me ujë, Kati përdhe		
Dwg.Nr.		
Shkalla: A3 - 1:200		

# Kati i Parë

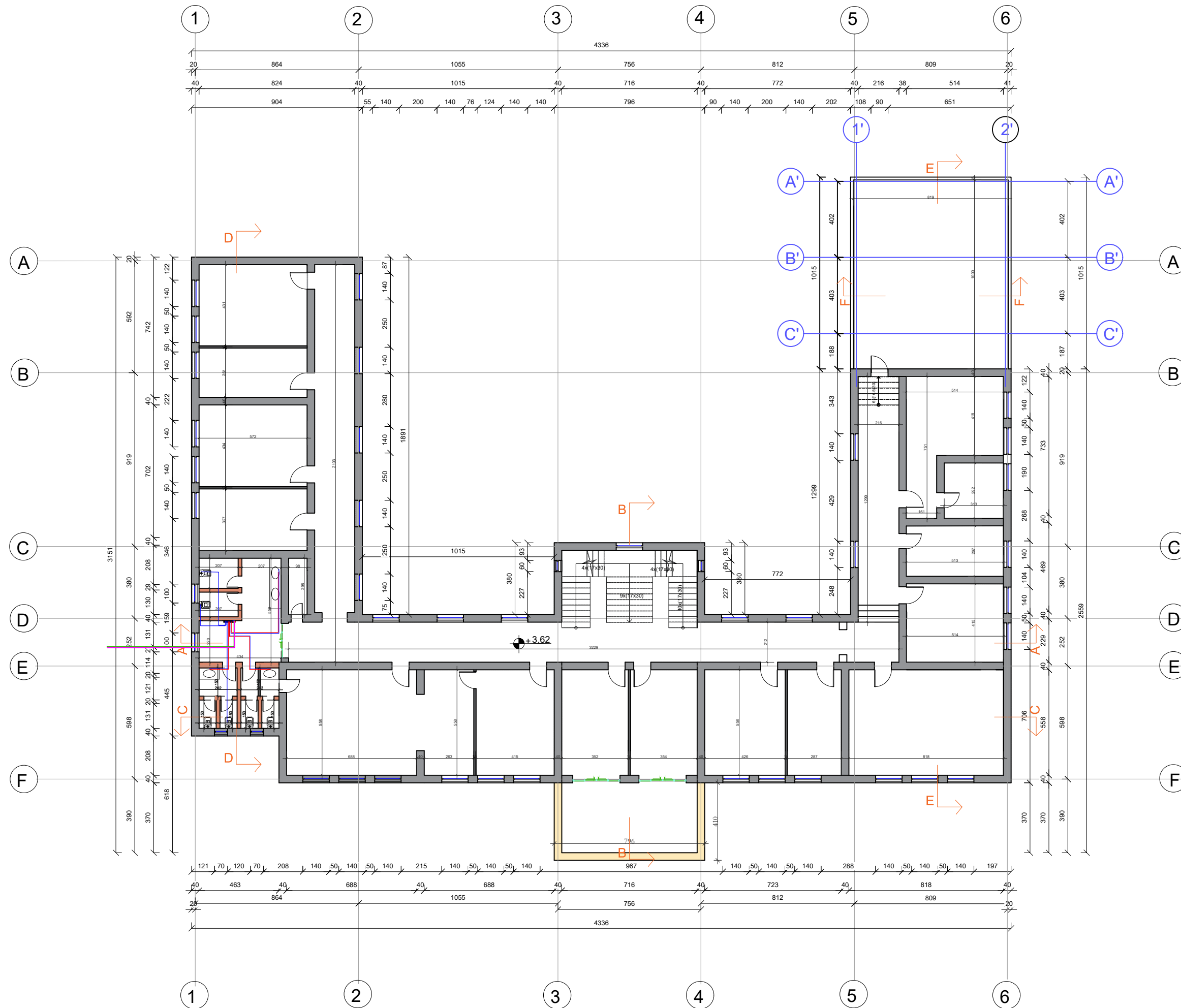

Shenime		
LEGJENDA		
<span style="color: blue;">—</span> TUB PE D20	<span style="color: red;">—</span> TUB PE D20	
<span style="color: green;">—</span> TUB PE D50	<span style="color: magenta;">—</span> TUB PE D50	
Emertimi i projektit		
"Rikonstruksimi i shkolles Todi Koceli (pershataje per zyra)"		
Faza e Projektit		
PROJEKT ZBATIM		
Projekti Arkitektonik		
Konsulent		
 C.E.C Group Civil Engineering Consultants		
Projektoi	Emer Mbiemer	Firma
Insh. Nderim	Vangjush MBRICË	
Insh. Nderim	Andren MBRICË	
Insh. Hidroteknik	Gjergji SKENDERI	
Emertimi fletes:		
Planimetria e furnizimit me uje, Kati i Pare		
Dwg.Nr.		
Shkalla:		
A3 - 1:200		





# Kati Përdhe



Shenime		
LEGJENDA		
	TUB PVC Ø140	
	TUB PVC Ø110	
	TUB PP D50	
Emertimi i projektit "Rikonstruksimi i shkolles Todi Koceli (përshtatje për zyra)"		
Faza e Projektit PROJEKT ZBATIM		
Projekti Arkitektonik		
Konsulentit  Civil Engineering Consultants		
Projektoi	Emer Mbiemer	Firma
Insh. Ndërtim	Vangjush MBRRIÇE	
Insh. Ndërtim	Andren MBRRIÇE	
Insh. Hidroteknik	Gjergji SKENDERI	
Emertimi fletës: Planimetria e Shkarkimit, Kati Përdhe		
Dwg.Nr.		
Shkalla: A3 - 1:200		

# Kati i Parë



Shenime		
LEGJENDA		
	TUB PVC Ø140	
	TUB PVC Ø110	
	TUB PP D50	
Emertimi i projektit		
"Rikonstruksimi i shkolles Todi Koceli (përshatje për zyra)"		
Faza e Projektit		
PROJEKT ZBATIM		
Projekti Arkitektonik		
Konsulent		
		
Projektoi	Emer Mbiemer	Firma
Insh. Ndërtim	Vangjush MBRRIÇE	
Insh. Ndërtim	Andren MBRRIÇE	
Insh. Hidroteknik	Gjergji SKENDERI	
Emertimi fletës:		
Planimetria e Shkarkimit ,Kati i Pare		
Dwg.Nr.		
Shkalla:		
A3 -1:200		