

P R O J E K T I T E K N I K

' Fusha të pambuluara sportive shkolla Xheladin Fishta

DREJTORIA E PËRGJITHSHME E MIRËMBAJTJES SË  
OBJEKTEVE PUBLIKE SHKODËR



OBJEKTI:  
' Fusha të pambuluara sportive shkolla,  
"XHELADIN FISHTA"

EMËRTIMI I FLETËS: KAPAK

NR. FLETE  
A-00

SHKALLA  
-

FORMATI  
A3  
(420x297MM)

SHTATOR  
2024



**LEGJENDA DHE SHENIME**

LEGJENDA	
SYMBOLE	PERSHKRIMI
[Symbol]	OBJEKTE EKZISTUESE JASHTË ZONËS SË PROJEKTTIT
[Symbol]	OBJEKTE OSE PLATFORMA EKZISTUESE BETONI BRENDA RRETHIMIT
[Symbol]	TARRACE SHKOLLE EKZISTUESE E SHESHTE, E HIDROIZOLUAR
[Symbol]	TROTUARE DHE VENDKALIME EKZISTUESE PREJ BETONI
[Symbol]	VENDKALIME DHE SIPERFAGE EKZISTUESE ME DHE
[Symbol]	HAFESIRA EKZISTUESE TE GJELBERTA
[Symbol]	RRUGE EKZISTUESE PREJ ASFALTI OSE ASFALTOBETONI
[Symbol]	PUSETE EKZISTUESE E KANALIZIMIT TE UJERAVE ATMOSFERIKE
[Symbol]	PEME EKZISTUESE
[Symbol]	MUR EKZISTUES NDARES MES SHKOLLES DHE OBJEKTEVE NGJITUR
[Symbol]	LIMIT / KUFI TOKESOR I ZONËS SË PROJEKTTIT
[Symbol]	TROTUAR I PROPOZUAR ME PLLAKA BETONI, SI NE DETAJE
[Symbol]	SIPERFAGE E PROPOZUAR PER SHTRIM ME BETON, SI NE DETAJE
[Symbol]	SIPERFAGE E GJELBER E PROPOZUAR
[Symbol]	SHIRITI I BORDURES PREJ BETONI 15x30cm
[Symbol]	KUNETE E PROPOZUAR B=50cm
[Symbol]	PUSETE K.U.A E PROPOZUAR BxL=40x60cm + ZGARE GIZE E VENTILUAR
[Symbol]	MBJELLJE FIDANE TE RINJ
[Symbol]	STOL I PROPOZUAR ME TRUP METALIK DHE NDENJESE DRURI
[Symbol]	KONSTRUKSION METALIK DEKORATIV NE NIVEL TOKE RRETH PEMEVE
[Symbol]	KOSH MBETURINASH METALIK SEKSION CILINDER
[Symbol]	PARKIM BIKIKLETASH
[Symbol]	NDRICUES I JASHTEM TIP SHTYLLE H=7M D=160MM
[Symbol]	DREJTIM KULLIMI / P.JERRESIMI

**SHENIME :**  
 I. TE GJITHA DIMENSIONET NE PLANVENDOSJE DHE PLANSISTEMIM JANE NE M NDERSA NE DETAJE JANE NE CM, PERKUNDRAZI KA NJE SHENIM.

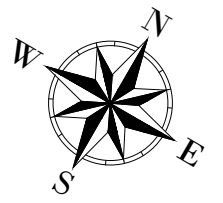

DREJTORIA E PËRGJITHSHME E MIRËMBAJTJES SË OBJEKTEVE PUBLIKE SHKODËR

OBJEKTI: Fusha të pambuluara sportive shkolle, "XHELADIN FISHTA"

EMËRTIMI I FLETËS: PLANVENDOSJA E SHKOLLES DHE E FUSHES SE PROPOZUAR NE OBJEKTIN "SHKOLLA 9-VJECARE XHELADIN FISHTA"

NR. FLETE A-01	SHKALLA 1:400	FORMATI A3 (420x297MM)	SHTATOR 2024
-------------------	------------------	------------------------------	-----------------

PLANIMETRIA E KALCETOS  
SHKALLA 1:100



LEGJENDA DHE SHENIME

LEGJENDA	
SYMBOLI	PERSHKRIMI
[Pattern]	TRA BETONARME
[Pattern]	SHTRESE ZHAVORRI
[Pattern]	SHTRESE BETONI I VARFER
[Pattern]	SHTRESE CAKELLI
[Pattern]	SHTRESE RERE
[Pattern]	TOKE NATYRALE
[Pattern]	SHTRESE GJEOTEKSTILI
[Pattern]	KONSTRUKSION METALIK

SHENIME :

- TE GJITHA DIMENSIONET JANE NE CM, NE TE KUNDERT DO KETE NJE SHENIM.
- FILLMISHIT DO TE BEHET PRISHJA E SIPERFACES EKZISTUESE DHE GERMIMI PER TRARET E THEMELIT RRETH FUSHES, PREJ BETONI TE ARMUAR, ME BETON C25/30, ME PERMASA 35x50CM, VENDOSUR MBI NJE SHTRESE ZHAVORRI T=10CM DHE BETONI TE VARFER T=6CM.
- PAS PRISHJES SE SIPERFACES EKZISTUESE DO TE NIVELOHET GERMIMI NE KUOTEN E TABANIT TE SHTRESSES SE CAKELLIT PER TE VENDOSUR MBI TE FILLMISHIT NJE FLETE GJEOTEKSTILI TE ENDUR DHE ME GRAMATURE 180G/M. TE DY SHTRESAT PASARDHESHE - AJO 15CM ME CAKELL TE IMET DHE AJO 10CM ME ZHAVORR DUHET TE NGJISHEN MIRE ME MAKINERI (RUL ME VIBRIM OSE TOKMAK).
- PAS NIVELIMIT DO TE VENDOSET NENSHTRESA ME RERE PREJ T=5CM, E CILA DUHET NGJESHUR MIRE PARA VENDOSJES SE TAPETIT.
- VESHJA E FUSHES DO TE BEHET ME TAPET BARI ARTIFICIAL, I PERBERE NGA FIBRA KRYESORE PREJ POLIETILENI SHUME REZISTENT NDAJ PERDORIMIT, I TRAJTUAR KUNDER RREZEVE ULTRAVIOLET, ME LARTESI MINIMALE 25 MM DHE FIBRA SEKONDARE ME TE NJEJTEN LARTESI. SPESORI I FIBRES DUHET TE JETE MINIMUMI 220 MIKRON. DUHET PERFSHIRE STABILIZIMI I SHTRESSES ME RERE SILICI TE LARE, TE RRUMBULLAKOSUR, ME GRANULOMETRI 0.4 - 0.9 MM.
- TE GJITHA VUEJZIMET DO TE BEHEN ME BOJE TE BARDHE AKRILIKE PER PERDORIM NE FUSHA TE JASHTME, ME GUERESI JO ME PAK SE 10CM.
- LIDHJA DHE MBERTHIMI I KONSTRUKSIONIT METALIK ME THEMELIN DO TE BEHET ME ANKORIM NE BETON DHE SHTRENGIM TE PLLAKES SE BAZAMENTIT ME BULONA, SIC TREGOHET NE DETAJE.
- PER PERMASAT E SAKTA TE CDO ELEMENT METALIK, TE REFEROHET NE PROJEKTIN STRUKTUROR.
- PORTA DO TE REALIZOHET ME ELEMENTE METALIKE TE LYER ME BOJE VAJI TE BARDHE DHE DO TE KOMPLETEHET ME RRJETE NAJLONI.
- NE TE GJITHA PERIMETRIT E FUSHES DO TE KETE (NGA TOKA DERI NE LARTESINE 6.00M) RRJETE TE PLASTIFIKUAR. NE FUND, I GJITHA KONSTRUKSIONI (RRJETE+ELEMENTE) DUHET TE LYHET ME BOJE VAJI ME NGJYRE RAL 6035.
- PJESA TAVANIT NE KUOTEN +5.50M DO TE KUFIZOHET ME RRJETE NAJLONI E CILA DO TE MBERTHEHET NE KAVO TE VARUR MES KOLONAVE NE KUOTEN +5.50M.
- DERA E AKSESIT NE KALCETO DO TE JETE METALIKE DHE ME RRJETE TE ZINKUAR, ME TE NJEJTEN NGJYRE SI FUSHA. DO TE JETE ME DY HAPJE, SECILA BXH=100x200CM DHE TE JETE E PAJISUR ME SHUL DHE BRAVE PER KYCJE ME CELES.

DREJTORIA E PERGJITHSHME E MIRËMBAJTJES SE OBJEKTEVE PUBLIKE SHKODËR



OBJEKTI: 'Fusha të pambuluara sportive shkolla, "XHELADIN FISHTA"'

EMËRTIMI I FLETËS: PLANIMETRIA E KALCETOS

NR. FLETE A-02	SHKALLA 1:100	FORMATI A3 (420x297MM)	SHTATOR 2024
-------------------	------------------	------------------------------	-----------------



PAMJE ANESORE  
SHKALLA 1:25

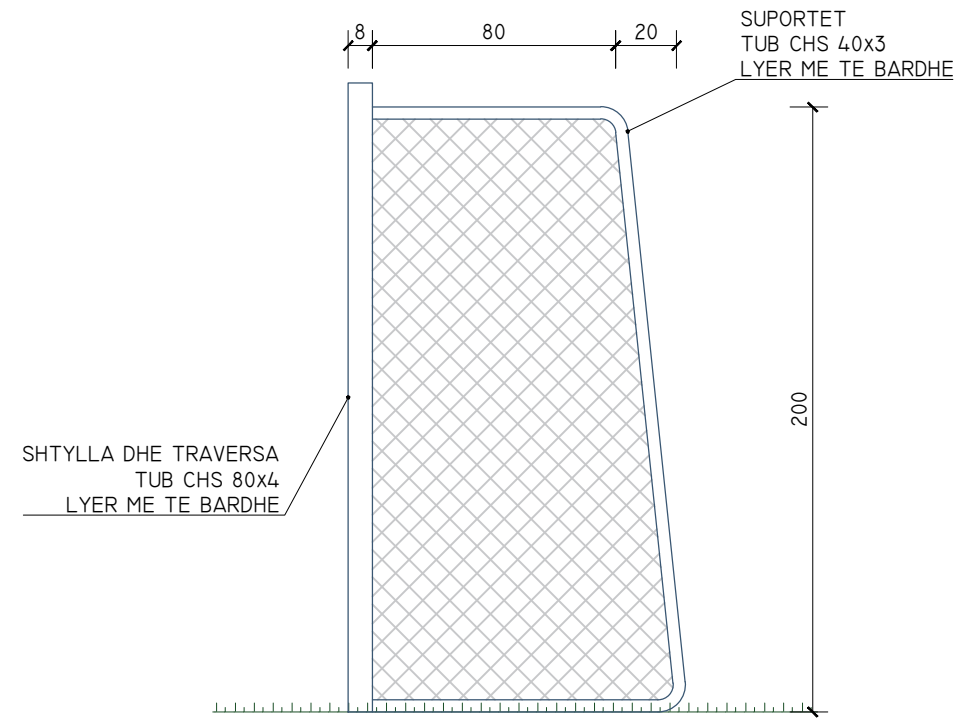

PAMJE BALLORE  
SHKALLA 1:25



FOTO ILUSTRUESE



DREJTORIA E PËRGJITHSHME E MIRËMBAJTJES SË  
OBJEKTEVE PUBLIKE SHKODËR

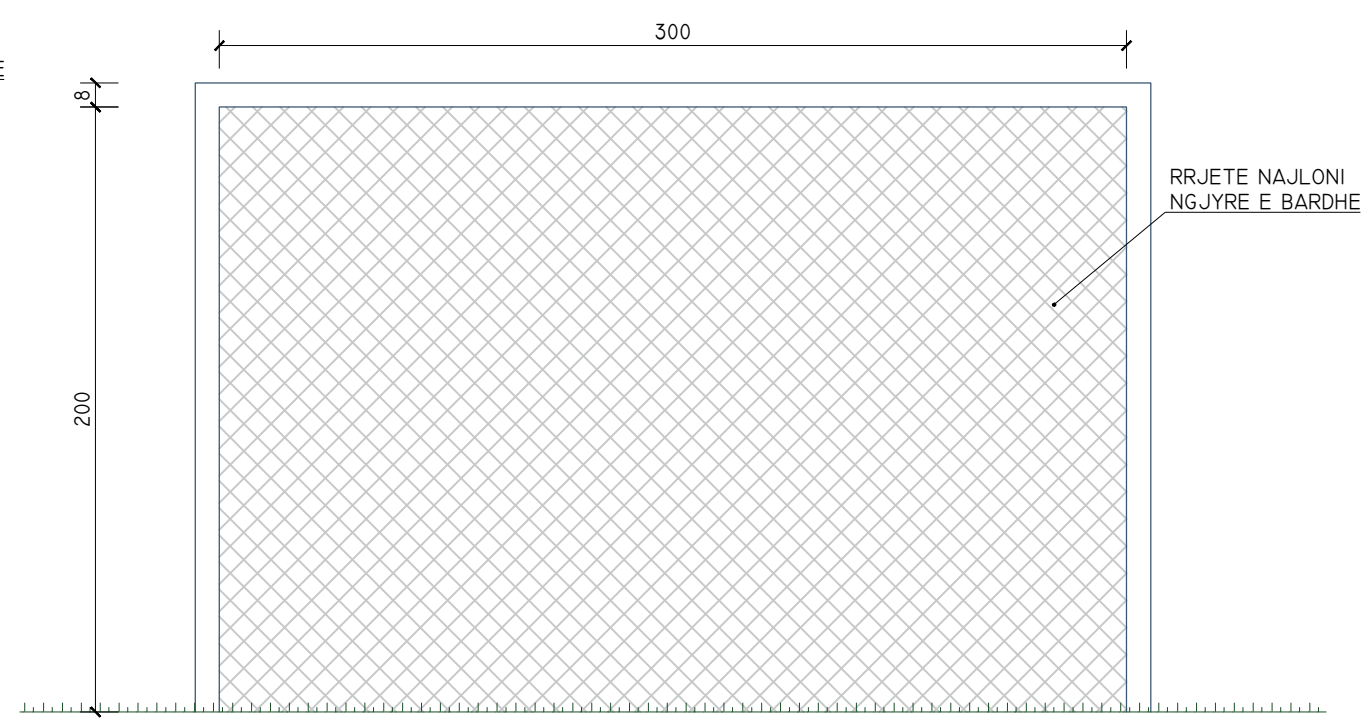

OBJEKTI: Fusha të pambuluara sportive shkola,  
"XHELADIN FISHTA"

EMËRTIMI I FLETËS: DETAJI I PORTES SE KALCETOS

NR. FLETE  
A-04

SHKALLA  
1:25

FORMATI  
A3  
(420x297MM)

SHTATOR  
2024

# Plani i Strukturave

## Shkalla 1:100

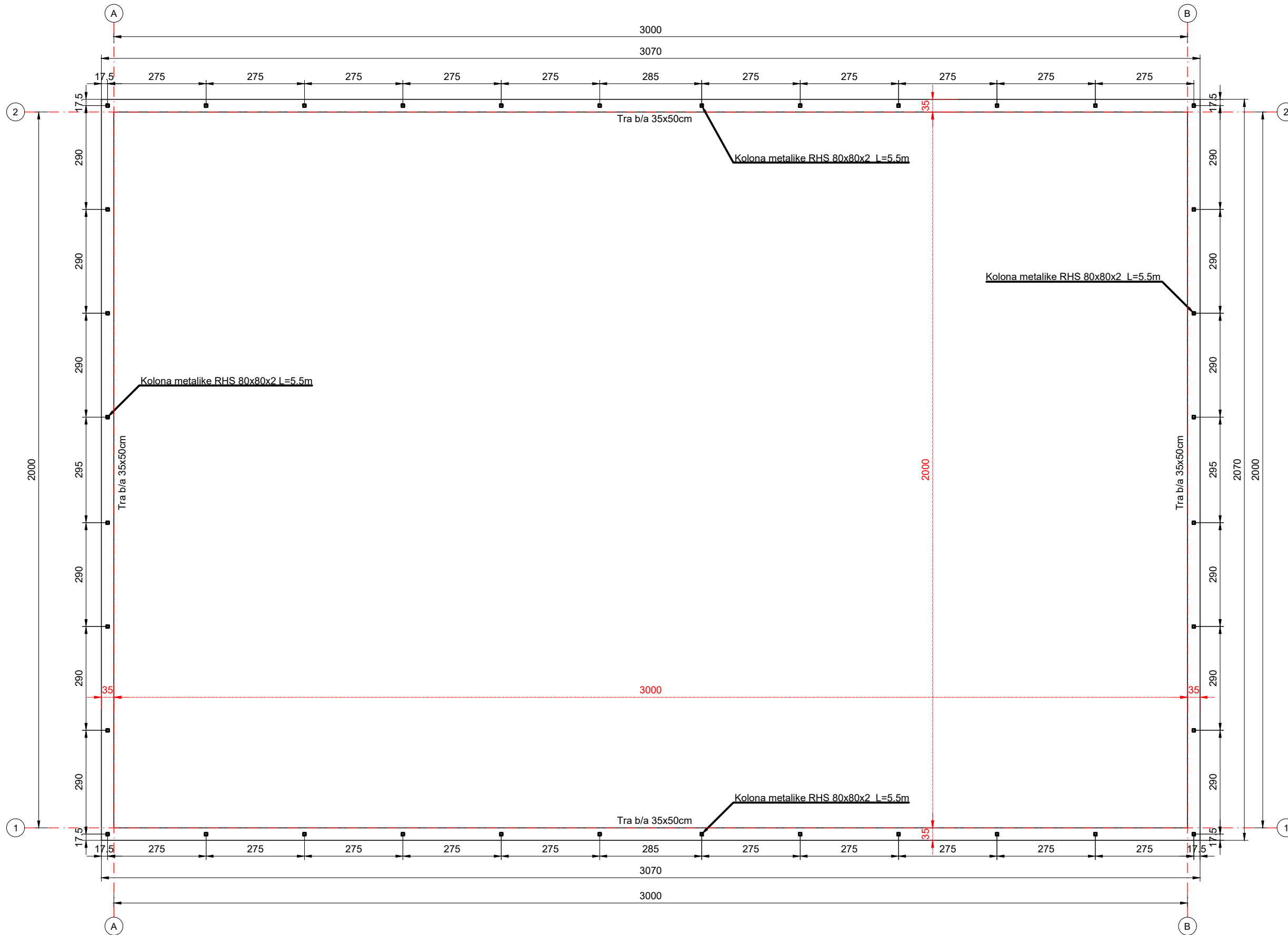

- **BETONET**  
NËSE NUK SHËNOHET NDRYSHE NË VIZATIME, BETONET QË DO TË PËRDOREN DUHET TË JENË TË KLASAVE NË PËRPUTHJE ME EN-1992, EN-1998, EN-206 SI DHE NORMAVE TË TJERA NË FUQI.  
1. BETONI PËR SHITESËN E DYSHEMES, DO TË JETË I KLASËS C16/20;  
2. BETONI PËR ELEMENTËT MBAJTËS STRUKTORORË ËSHTË I KLASËS C25/30.  
3. MADHËSIA E AGREGATIT MË TË MADH PËR BETONIN = 20 MM.
- **ARMATURA ÇELIKUT**  
1. NËSE NUK JEPET NDRYSHE NË VIZATIME, TË GJITHË ELEMENTËT STRUKTORORË PREJ BETONI TË ARMUAR DO TË KENË ÇELIK TË KLASËS B500B.  
2. E GJITHË ARMATURA E ÇELIKUT DHE VENDOSJA E TIJ NË VEPËR DUHET TË JETË NË PËRPUTHJE ME EURONORMEN EN-10080.

DREJTORIA E PËRGJITHSHME E MIRËMBAJTJES SË OBJEKTEVE PUBLIKE SHKODËR

OBJEKTI: Fusha të pambuluara sportive shkola, "XHELADIN FISHTA"

EMËRTIMI I FLETËS: PLANI I STRUKTURAVE TE KALCETOS

NR. FLETE A-05	SHKALLA 1:100	FORMATI A3 (420x297MM)	SHTATOR 2024
-------------------	------------------	------------------------------	-----------------

## Pamje ne aksin 1-1 dhe 2-2

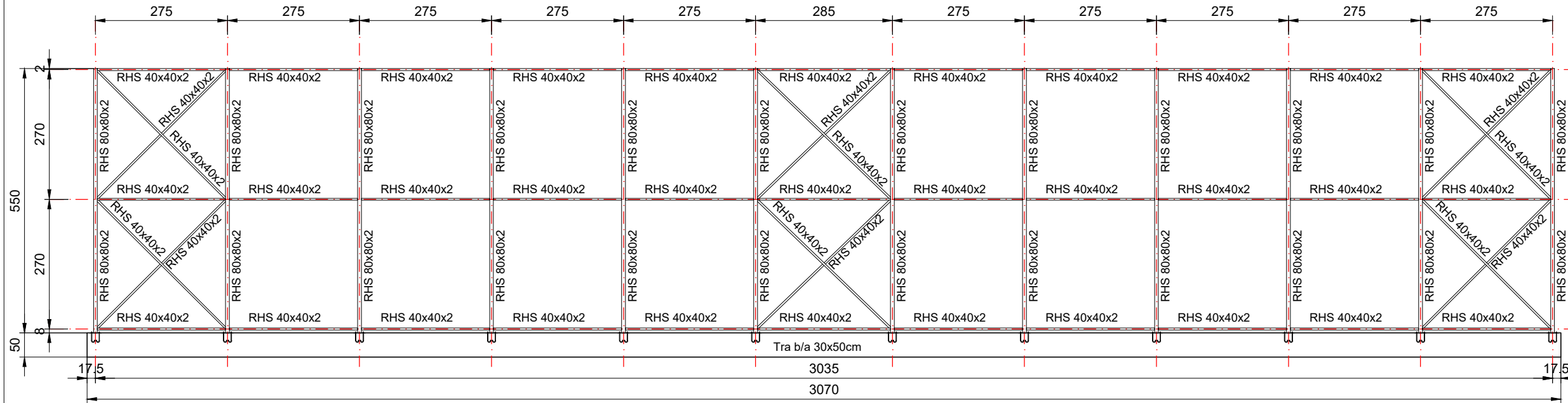

## Pamje ne aksin A-A dhe B-B

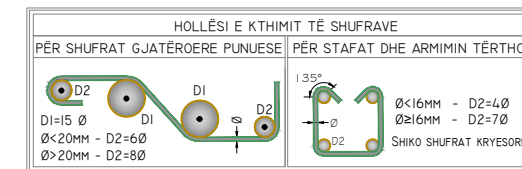
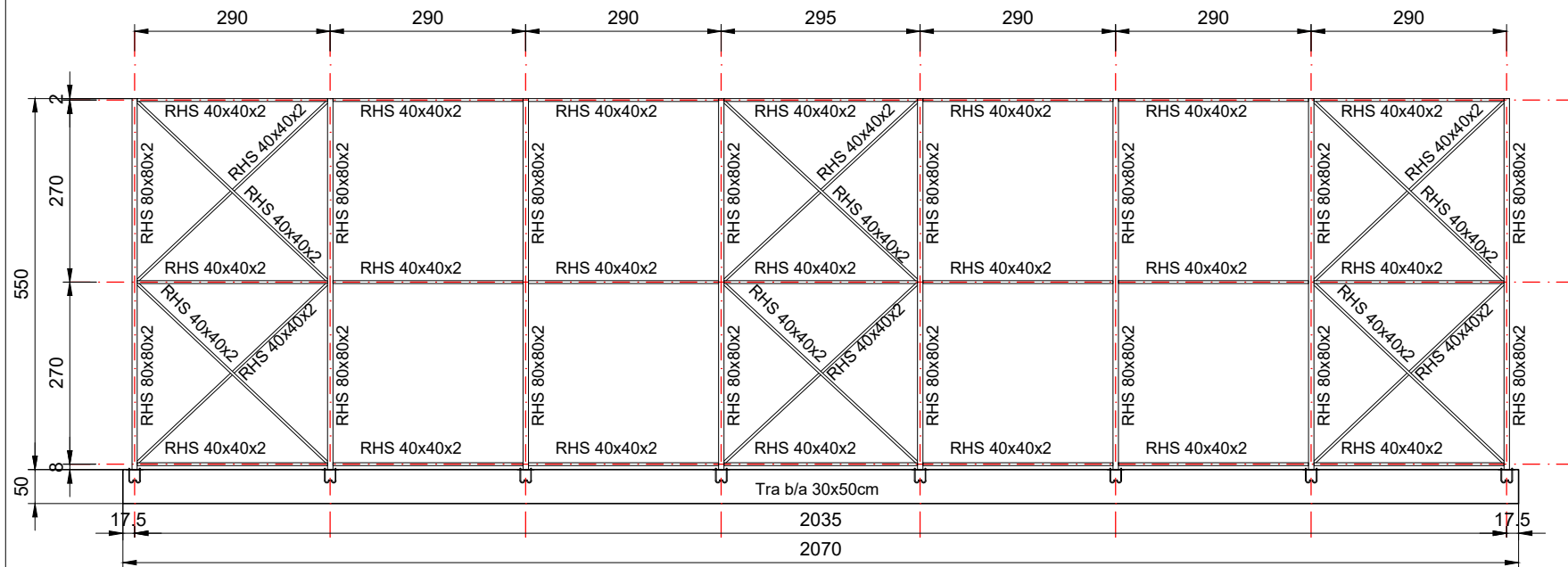

## Armimi i traut

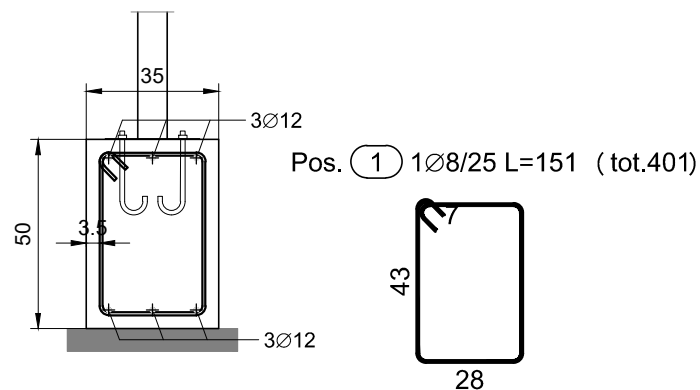

ELEMENT: Kolona K-1						N.ELEMENTS: 1	
POSITION	N. BARS	Ø [cm]	L [cm]	TOT L. [m]	WEIGHT [kg]	CODE	PATTERN [cm] (to the ext. boundary)
1	401	8	151	604.91	238.94	595	
2	12	12	1198	143.70	127.61	151	
3	12	12	1198	143.70	127.61	111	
4	12	12	771	92.50	82.14	000	
10	12	12	1198	143.70	127.61	151	
11	12	12	918	110.20	97.86	151	
<b>TOTAL WEIGHT:</b>					<b>801.77</b>		

- BETONET**  
NËSE NUK SHËNOHET NDRYSHJE NË VIZATIME, BETONET QË DO TË PËRDOREN DUHET TË JENË TË KLASAVE NË PËRPUTHJE ME EN-1992, EN-1998, EN-206 SI DHE NORMAVE TË TJERA NË FUQI.
- BETONI PËR SHTRËSËN E DYSHËMES, DO TË JETË I KLASËS C16/20:
- BETONI PËR ELEMENTËT MBAJTËS STRUKTURORË ËSHTË I KLASËS C25/30.
- MADHËSIA E AGREGATIT MË TË MADH PËR BETONIN = 20 MM.
- ARMATURA ÇELIKUT**  
NËSE NUK JEPET NDRYSHJE NË VIZATIME, TË GJITHË ELEMENTËT STRUKTURORË PREJ BETONI TË ARMUAR DO TË KENË ÇELIK TË KLASËS B500B.
- E GJITHË ARMATURA E ÇELIKUT DHE VENDOSJA E TIJ NË VEPËR DUHET TË JETË NË PËRPUTHJE ME EURONORMEN EN-10080.

DREJTORIA E PËRGJITHSHME E MIRËMBAJTJES SË OBJEKTEVE PUBLIKE SHKODËR



OBJEKTI: Fusha të pambuluara sportive shkola, "XHELADIN FISHTA"

EMËRTIMI I FLETËS: DETAJET E THEMELIT DHE KONSTRUKSIONIT METALIK TË KALÇETOS

NR. FLETE A-06 SHKALLA 1:100 FORMATI A3 (420x297MM) SHTATOR 2024