



BASHKIA HIMARË

PROJEKT ZBATIMI

"NDËRHYRJE NË RRUGËT E BRENDSHME TËRBAÇ"

MIRATOHET
KRYETAR
Z. VANGJEL TAVO



Nr. 5946/3prot
14.10.2024

HIMARË 2024

PROJEKTUES: "SIRE-ALB" SH.P.K



HEAD OFFICE - VLORE:
Mob: +355 69 91 05 747 NIP: M36415202E
Rruga "Gjergj Arianit", Lagjia "Pavaresia"
Pallati "Enriu" Katr-Pardhe 9414, Vlore
e-mail: sire-alb@outlook.com
Architect: enri@outlook.com
M36415202E

HOROGRAFIA



PROJEKT - ZBATIMI



REPUBLIKA E SHQIPËRISE



BASHKIA HIMARE



Objekti

TRRUGA E VARRËZAVE
NË SJIA ADMINISTRATIVE/KOMUNALE "VIRANISHT"

Porosits

BASHKIA HIMARE

Shefitre teknike



GRUPI I PROJEKTIMIT

Firma

NUMER I PROJEKTI

N. 178/202

NOI SHKURTYE

S. 27/202

AN. TIRANE 2018

A. 180/21

Emertesa e fletës

Shkalla 1:500

Nr. 01

PLANIMETRIA E RRUGËS



PROJEKT - ZBATIMI



REPUBLIKA E SHQIPËRISE



BASHKËA HIMARË

Objekti

RRUGA E VARRËZAVË E TEBELI
NJOËRE - VËRANË
SHKËRRI

Porositësi

BASHKËA HIMARË

Shprehje teknike:



GRUPI I PROJEKTIMIT

Firma

SHKËRRI SH.P.Ç.

N. TRINGË

Obj. Shprehje teknike

KONTROLL

Z. KUPËRI

A. TRINGË

Emertesa e Rrethit:

Shkalla 1:500

Nr.02

PLANIMETRIA E RRUGËS

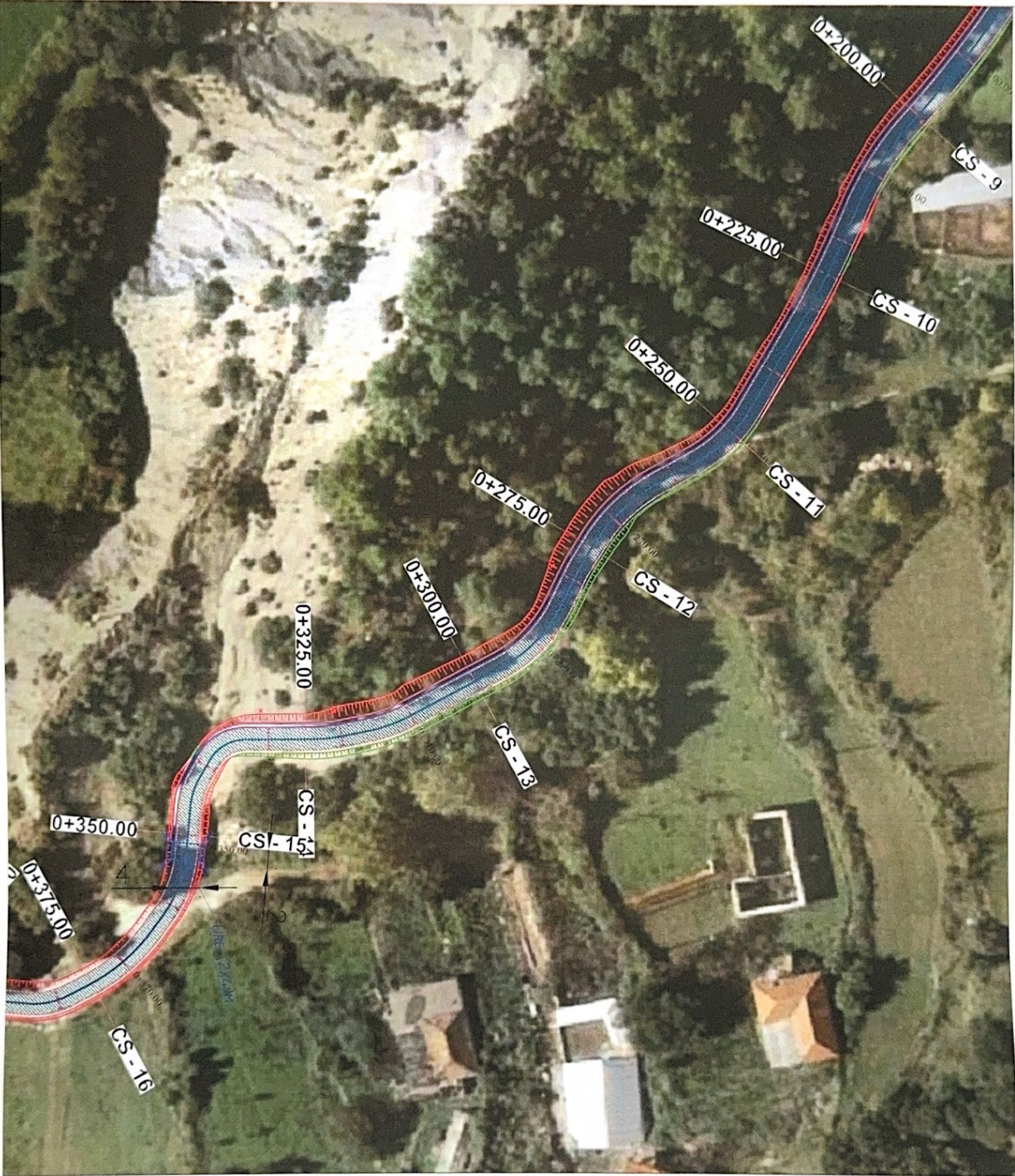

PROJEKT - ZBATIMI



REPUBLIKA E SHQIPËRISE



BASHKËRIA HIMARË



Objekti

RRUGA E VARRËZAVE TË REJA
NË SHIRËZINJË TË BASHKËRIE
HIMARË - VARRËZAVE TË REJA

Porositës

BASHKËRIA HIMARË

Shënim teknik:



GRUPI I PROJEKTIMIT

Firma

Emri i grupit të projektimit:
Emri i autorit të projektimit:
Emri i ekspertit të projektimit:
Emri i ekspertit të kontrollimit:
Emri i ekspertit të vlerësimit:

Nr. i licencës:
Kategoria e licencës:
Data e licencës:

Emertesa e fletës:

Shkalla 1:500

Nr. 03

PLANIMETRIA E RRUGËS



PROJEKT - ZBATIMI



REPUBLIKA E SHQIPËRISE



BASHKËRIA HIMARË



Objekti

RRUGA E VARRZAVITËRBAÇI
NË SJELIA ADMINISTRATIVE
HOMË - VRANISHTI

Propozita

DASHKËRIA HIMARË

Shenime teknike:



GRUPI I PROJEKTIMIT

Firma

SHËRBAL ERVA S
N. 77862
Tetë Haxhiu Krasniqi
K. 21712
A.N. Tashari Loni
A. 38031

Emërtesa e files:

Shkalla 1:500

Nr./04

PLANIMETRIA E RRUGËS

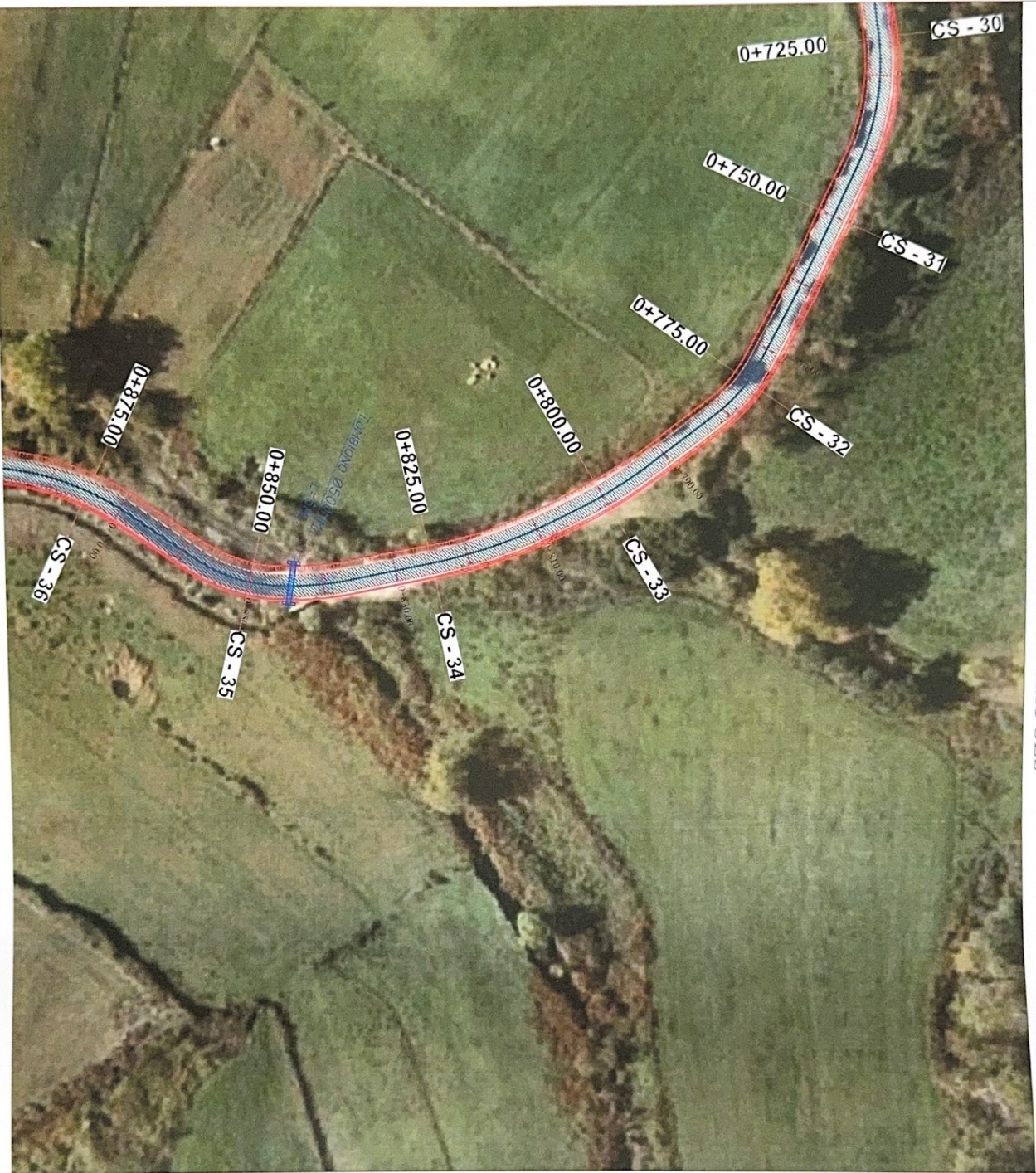

PROJEKT - ZBATIMI



REPUBLIKA E SHQIPËRISE



BASHKËSI MIKRO



Objekti

Porositës

Spemime teknike:



GRUPI I PROJEKTIIMIT

Firma

SHË ALB S.A.
N. 71902
Bog. Mihalov, Kavajë
A. 80201

N. 71902
A. 80201

Emërtesa e files:

Shkallia 1:500

Nr. 06

PLANIMETRIA E RRUGËS



PROJEKT - ZBATIMI



REPUBLIKA E SHQIPËRISE



BASHKIA HIMARË



PRRUGA E VARRËZINË, SHANCI
NË SJESIA ADMINISTRATIVE
HOMË - VARRANISHTI

Objekti

Porositës
BASHKIA HIMARË

Shprehje teknike



GRUPI I PROJEKTIMIT

Firma

SHIRI ALIPI S.A.
Nr. Mbrojtës Autorizim
K.A. TIRANA LSH
A. 08031

N. 178/02
S. 07/193
A. 08031

Emetuesi e fletës

Shkalla 1:500

Nr. 07

PROFILLET E RRUGËS

PROFIL TIPI 1
 Prog.0+000.00-0+125.00
 Prog.0+350.00-+243.29

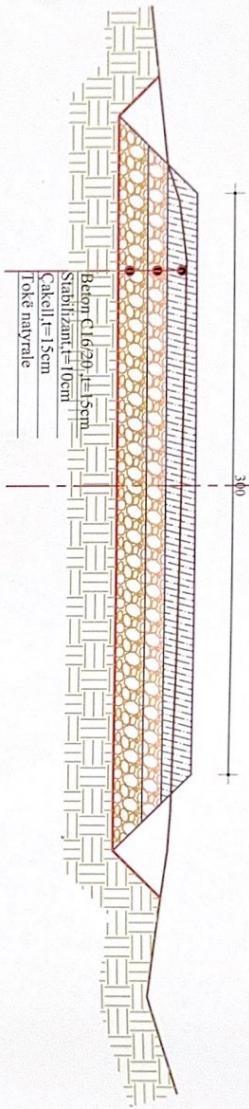

PROFIL TIPI 2
 Prog.0+125.00-0+350.00

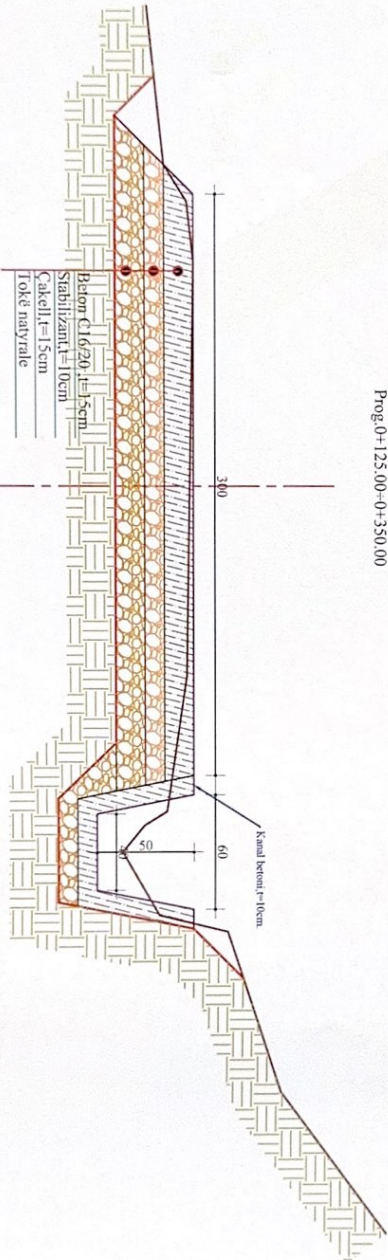

PROJEKT - ZBATIMI



REPUBLIKA E SHQIPËRISE



BASHKIA HIMARE



PRRUA E VARRZAVE TËMARRA
 NJESIA ADMINISTRATIVE
 HORE - "VRANISHT"

Objekti

Porositës

BASHKIA HIMARE

Shënimet teknike



GRUPI I PROJEKTIMIT

Firma

SHËRBIMET PROJEKTIMORE
 DHE KONSULTIVE
 S.P.R. ALB
 Shërbimet Projektimore dhe Konsultive
 NRT/182
 4371152
 A. 30031

Emërtesa e files:

Shkalla 1:500

Nr. 09

PLANIMETRIA E URËS, MBISTRUKTURA.

PLANIMETRIA E PERGJITHSHME E URES
MBISTRUKTURA

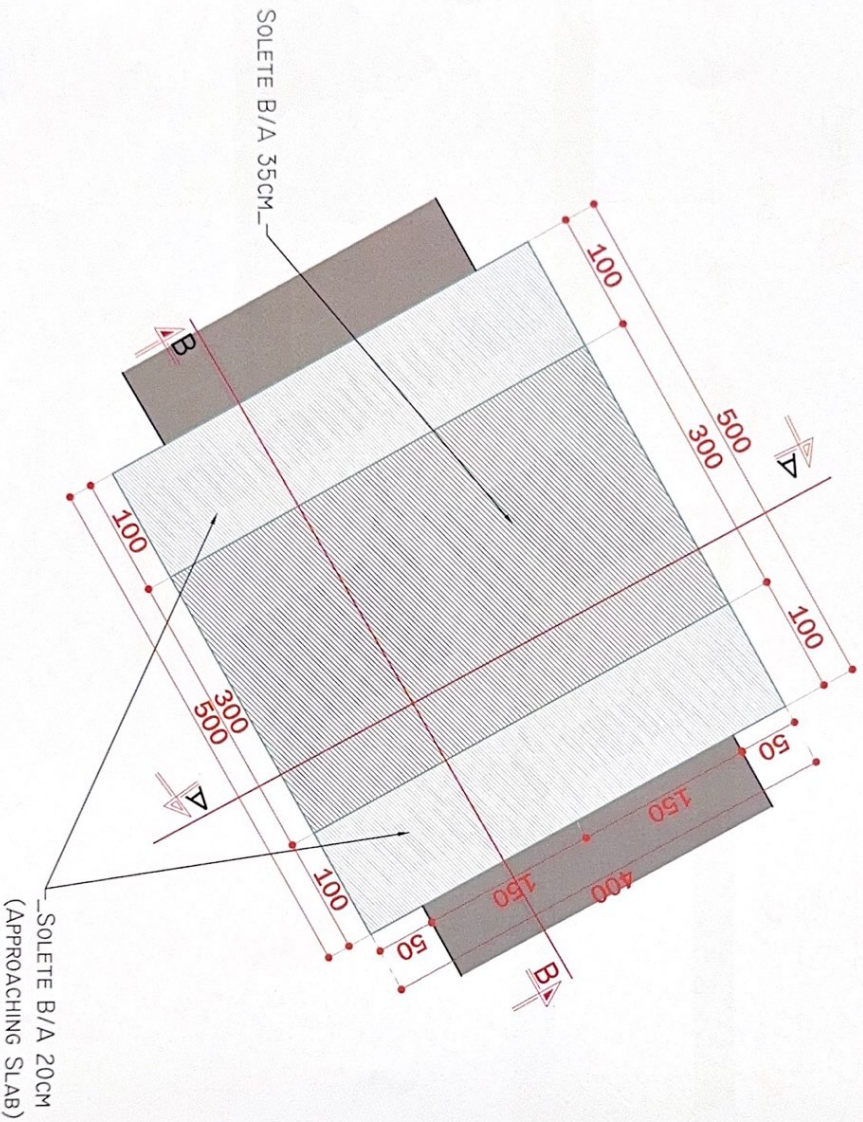

PROJEKT - ZBATIMI



REPUBLIKA E SHQIPËRISE



BASHKIA HIMARË



REPUBLIKA E SHQIPËRISE
NJESIA ADMINISTRATIVE
HOMË - VRANISHT

Objekti

Porositës

BASHKIA HIMARË

Shënimja teknike:



GRUPI I PROJEKTIMIT

Firma

SH.ET. ALB. B. S. A.
N. T. B. S. Z.
Rr. Vllashit Anxheli
Z. N. T. B. S. Z.
A. 06031

N. T. B. S. Z.
K. Z. T. T. S. Z.
A. 06031

Emetuesja e fletës:

Shkalla 1:500

Nr. 10

PRERJA A-A DHE PRERJA B-B

PRERJA A-A

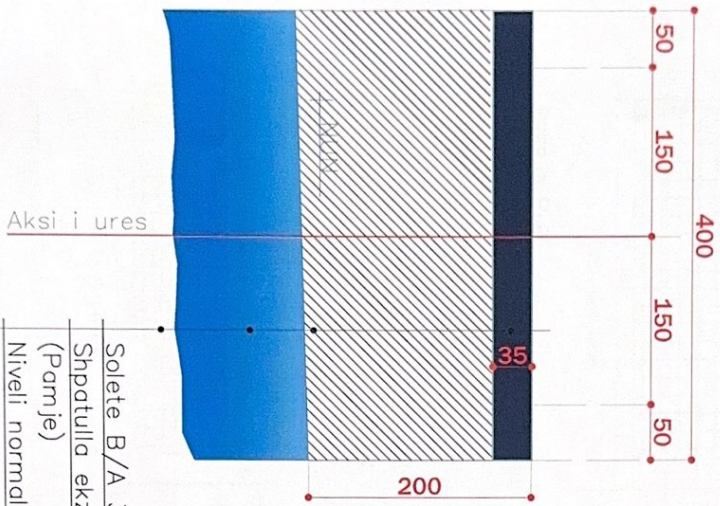

Solete B/A 35cm
 Shpatullia ekzistuese e ures
 (Pamje)
 Niveli normal i ujit
 Toka natyrore

PRERJA B-B

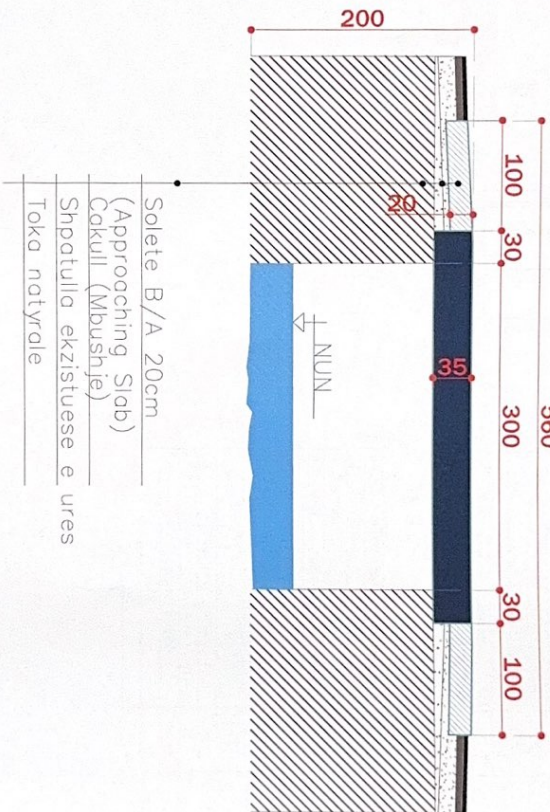

Solete B/A 20cm
 (Approaching Slab)
 Cokull (Mbushije)
 Shpatullia ekzistuese e ures
 Toka natyrore

PROJEKT - ZBATIMI



REPUBLIKA E SHQIPËRISE



BASHKIA HIMARË

Objekti

PRERJA E VARRAVE TËRRANÇ
 NË SJELIA ADMINISTRATIVE
 HORE - VRANINISHT
 BASHKIA HIMARË

Porositës

BASHKIA HIMARË

Shënimet teknike



GRUPI I PROJEKTIMIT

Firma

| | |
|--------------------|----------|
| SOCIETI B/VA S.A. | N/118/2 |
| Ng. Nënosi Anxhori | K/211/9 |
| 204, Tiranë, LSH | A. 300/1 |

Emertesa e fletës

Shkalla 1:500

Nr. 11

ARMIMI I SOTETËS DHE I "APPROACHING SLOBS"

PROJEKT - ZBATIMI

ARMIMI I SOLETËS SE UJES

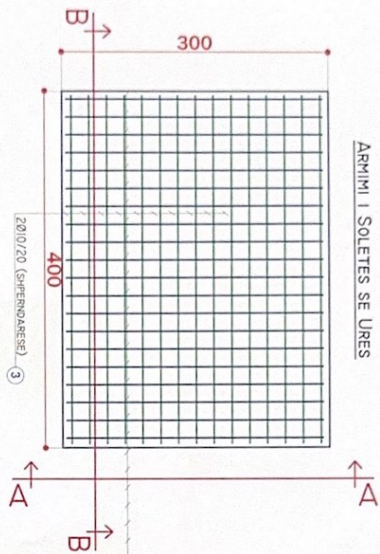

- 1 Ø12/20 (SIPER)
- 2 Ø14/20 (POSHTE)

PRERJA A-A

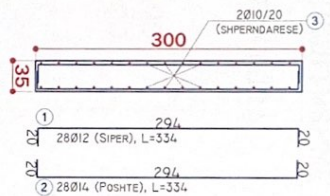

| BETON C 28/35 SOTËTA E UJES | | | |
|-----------------------------|--------------|-------|---------------------|
| PERMASAT (m) | S (m) | H (m) | V (m ³) |
| 12.00 | 0.35 | 4.20 | |
| Sipërfaqja | | | |
| VOLUMI I BETONIT | | | |
| HEKURI S 500 | | | |
| Porzioni | e (mm) Nr sh | L (m) | Ltot (m) |
| 1 | 12 | 20 | 3.34 |
| 2 | 14 | 20 | 3.34 |
| 3 | 10 | 30 | 4.34 |
| PESHA TOTALE E HEKURIT | | | 220.19 |

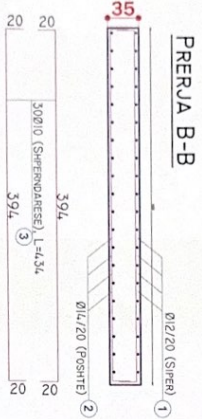

ARMIMI I "APPROACHING SLABS"

COPE 2

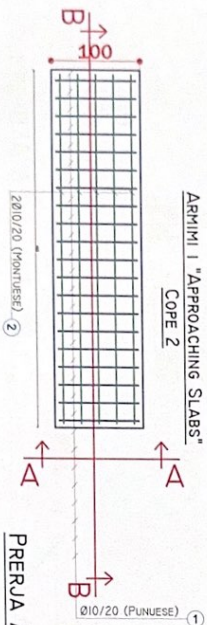

PRERJA A-A

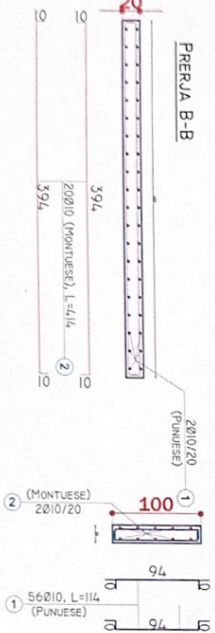

| BETON C 20/25 "APPROACHING SLABS" | | | | | |
|-----------------------------------|--------------|-------|---------------------|------------|------|
| PERMASAT (m) | S (m) | H (m) | V (m ³) | | |
| 8.00 | 0.35 | 2.80 | | | |
| Sipërfaqja | | | | 2.80 | |
| VOLUMI I BETONIT PERI I SOLETE | | | | 2.80 | |
| COPE | | | | 2 | |
| VOLUMI I TOTAL I BETONIT | | | | 5.60 | |
| HEKURI S 500 | | | | | |
| Porzioni | e (mm) Nr sh | L (m) | Ltot (m) | Pesha (kg) | |
| 1 | 10 | 40 | 1.14 | 45.6 | 28.1 |
| 2 | 10 | 10 | 4.14 | 41.4 | 25.5 |
| PESHA E HEKURIT PERI I SOLETE | | | | 53.61 | |

REPUBLIKA E SHQIPËRIË



BASHKËIA HIMARË

Objekti

PRRUA E VARRËZAVE TËNDRIMSHKË NË SJTIA ADMINISTRATIVE HORE, VRANISHT.

Porositës

BASHKËIA HIMARË

Shënimet teknike:



GRUPI I PROJEKTIMIT

Firma

| | |
|---------------------|-----------|
| Titulli i punës | N. 118/25 |
| Ing. Mirënor Arifaj | K. 21/192 |
| Ad. Tahiraj LESH | A. 09/231 |
| Emërtesa e fletës: | |
| Shkalla 1:500 | Nr. 12 |

PLANIMETRIA E URËS, MBISTRUKTURA.

PLANIMETRIA E PERGJITHSHME E URES
MBISTRUKTURA

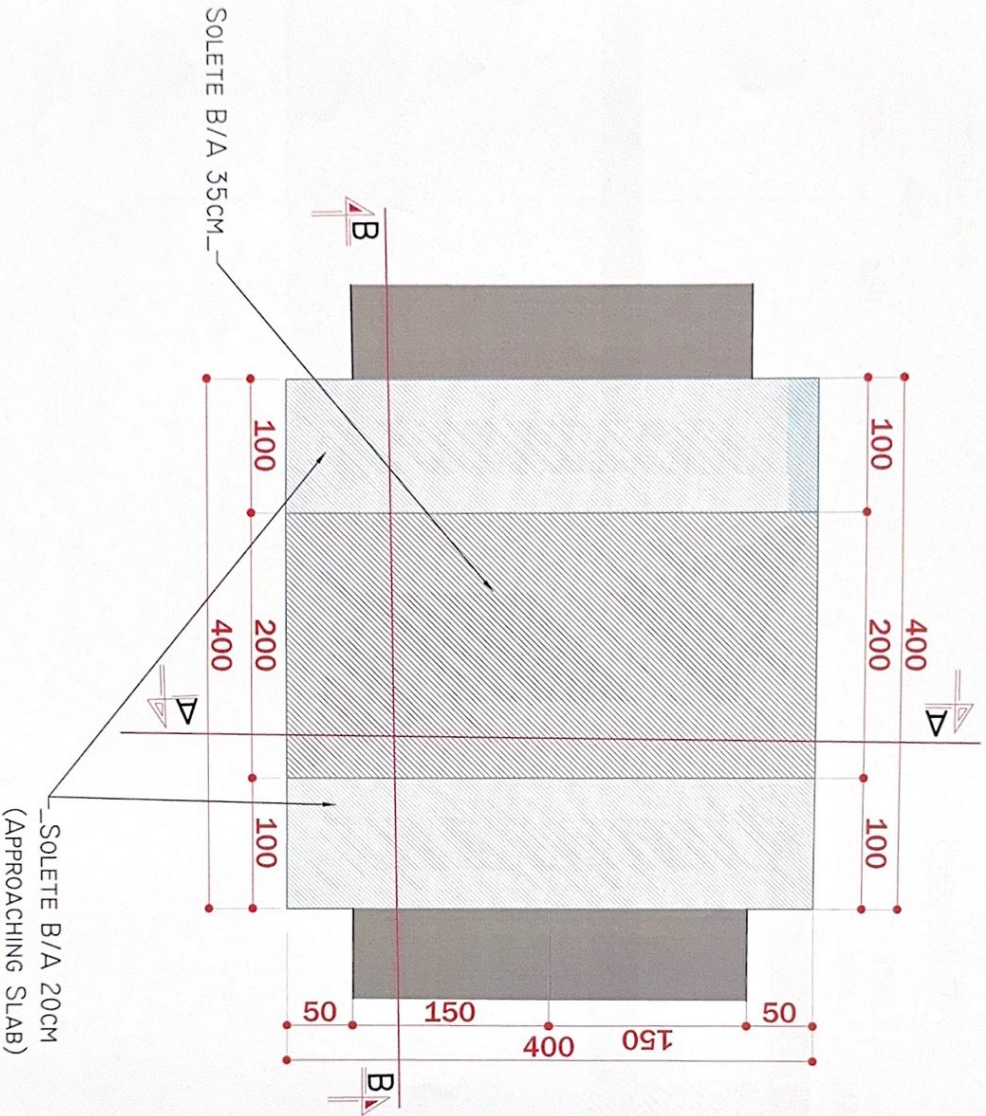

PROJEKT - ZBATIMI



REPUBLIKA E SHQIPËRISE



BASHKIA HIMARË

HIMARË
RREUGA E VARRËZAVE
NJESIA ADMINISTRATIVE
HONË - VORANISHT

Objekti

Parcelles

BASHKIA HIMARË

Shtemime teknike:



GRUPI I PROJEKTIMIT

Firma

SHKALLA B/W A/A
Ky Mentor Arhitekt
ZA TËRANË 1208

N. 11862
K.27152
A. 08211

Emërtesa e fletës

Shkallia 1:500

Nr. 13

PRERJA A-A DHE PRERJA B-B

PROJEKT - ZBATIMI

PRERJA A-A

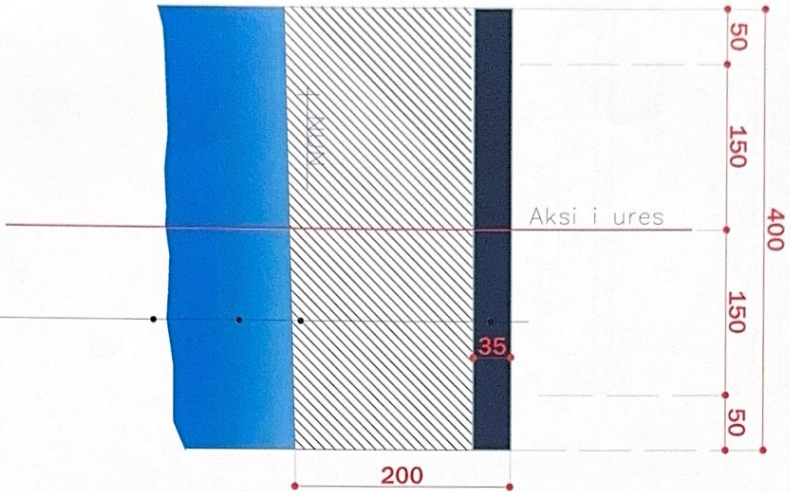

Solete B/A 35cm
 Shpottullia ekzistuese e ures
 (Pamje)
 Niveli normal i ujit
 Toka natyrore

PRERJA B-B

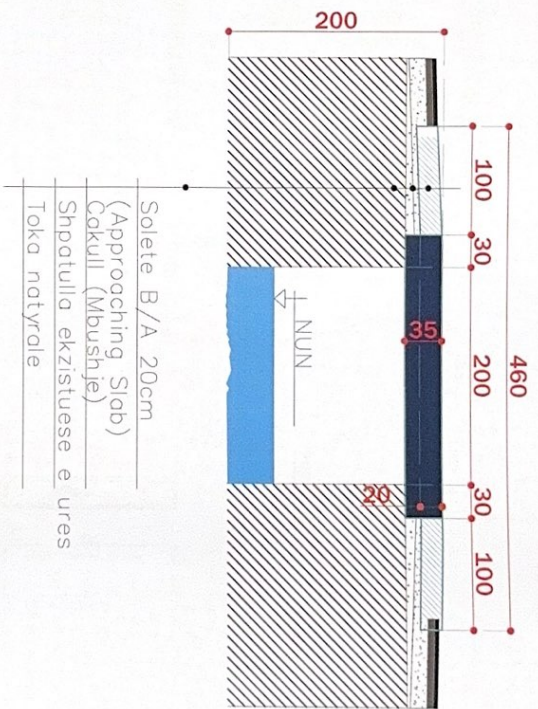

Solete B/A 20cm
 (Approaching Slab)
 Cakull (Mbushtje)
 Shpottullia ekzistuese e ures
 Toka natyrore



REPUBLIKA E SHQIPËRISE



BASHKIA HIMARE



Objekti

HRRUGA E VAREZAVIT
 NENJA ADMINISTRATIVE
 HORE - VIBARISHT

Porositës

BASHKIA HIMARE

Shënimet teknike:



GRUPI I PROJEKTIMIT

Firma

| | |
|--------------------------------------|-----------|
| SHËRBIMET PROJEKTIVE DHE INZHINIERIM | N.718/2 |
| Titull Menedhjerës | K.27/15/2 |
| Adresa | A.380/1 |

Emertesa e lletës:

Shkalla 1 : 500

Nr 14

ARMIMI I SOTETËS DHE I "APPROACHING SLOBS"

PROJEKT - ZBATIMI



REPUBLIKA E SHQIPËRISË



BASHKËIA HIMARË

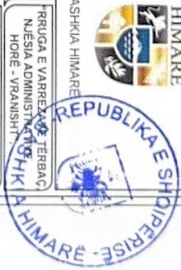

PRRUGA E VARRËZAVE, TERBAÇ
NJËSIA ADMINISTRATIVE SHK
HORE - VRANISHT

Objekti: BASHKËIA HIMARË

Porositës: SHIRLINA BEKRIKJE

SHIRLINA BEKRIKJE
ARCHITECTURE ENGINEERING
M039475242E
ALB

GRUPI I PROJEKTIMIT: Firma

| | |
|--------------------|----------|
| SHIRALBERTO P.A. | N.71892 |
| 109 Mulla e Anxhor | 4.27102 |
| ATA TERBIA LESH | A. 08231 |

| | |
|---------------------|--|
| Emetuesja e fletës: | |
| Shikalia 1-500 | |
| Nr. 15 | |

BETON I C 20/28 "APPROACHING SLOBS"

| PERMASATA (m) | S (m) | H (m) | V (m ³) |
|-------------------------------|-------|-------|---------------------|
| Siperfaqja | 8.00 | 0.35 | 2.80 |
| VOLUMI I BETONIT FER I SOLETË | | | |
| COPE | | | |
| 2 | | | |
| VOLUMI I TOTAL I BETONIT | | | |
| 5.60 | | | |

HEKURI S 500

| pozicioni | q (mm) | Nr shi (L/m) | Ltot (m) | Pesha (kg) |
|------------------------------|--------|--------------|----------|------------|
| 1 | 10 | 40 | 1.14 | 45.6 |
| 2 | 10 | 20 | 4.14 | 82.8 |
| PESHA E HEKURIT FER I SOLETË | | | | 128.4 |

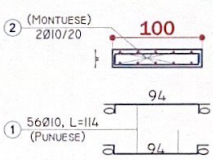
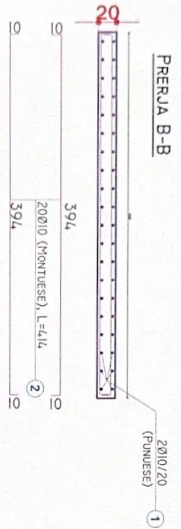
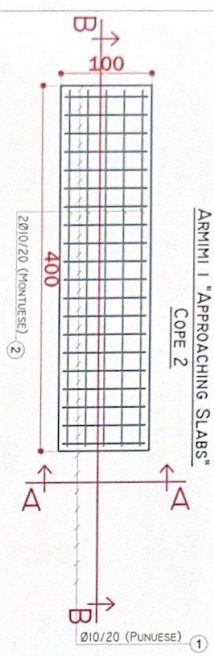

ARMIMI I SOLETËS SE URES

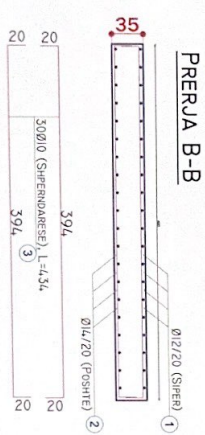
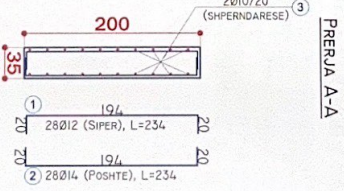
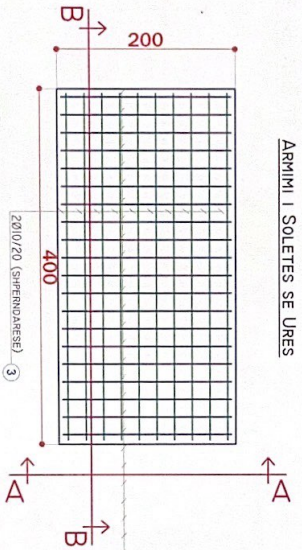

BETON C 20/28 "SOLETË E URES"

| PERMASATA (m) | S (m) | H (m) | V (m ³) | |
|------------------------|--------|--------------|---------------------|------------|
| Siperfaqja | 8.00 | 0.35 | 2.80 | |
| VOLUMI I BETONIT | | | | |
| HEKURI S 500 | | | | |
| pozicioni | q (mm) | Nr shi (L/m) | Ltot (m) | Pesha (kg) |
| 1 | 12 | 20 | 2.34 | 46.8 |
| 2 | 14 | 20 | 2.34 | 46.8 |
| 3 | 10 | 30 | 4.34 | 130.2 |
| PESHA TOTALE E HEKURIT | | | | 178.29 |

