



*MIRATOI:*

**KRYETARI I BASHKISE ELBASAN**

Z.GLEDIAN LLATJA

**DREJTORI I D.P.T.P**

ING.ARIOLA MUHAMETAJ

## PROJEKT ZBATIMI

Emertimi i Veprës : "NDERTIM I URES MBI PERROIN GORRE, DEGEZIM I  
PERROIT TE PAPRIT NE FHSATIN PAPER SOLLAK TE NJESISE  
ADMINISTRATIVE PAPER, ELBASAN

POROSITI :  
BASHKIA ELBASAN

MIRATOI :  
BASHKIA ELBASAN

PROJEKTOI:  
DREJTORIA E EMERGJENCAVE CIVILE  
BASHKIA ELBASAN

SHTATOR 2024

Grupi i Projektimit  
ing.Arian Baku  
ark.Klajd Haxhihyseni

PLANVENDOSJE E OBJEKTIT "NDERTIM I URES MBI PERROIN GORRE, DEGEZIM I PERROIT TE PAPRIT NE FHSATIN PAPER SOLLAK TE NJESISE ADMINISTRATIVE PAPER, ELBASAN SH. 1 :200



MIRATOI:

**KRYETARI I BASHKISE ELBASAN**

Z.GLEDIAN LLATJA

**DREJTORI I D.P.T.P**

ING.ARIOLA MUHAMETAJ

ADRESA:LAGJA 5 MAJ, ELBASAN

PLANVENDOSJE E OBJEKTIT "NDERTIM I URES MBI PERROIN GORRE, DEGEZIM I PERROIT TE PAPRIT NE FHSATIN PAPER SOLLAK TE NJESISE ADMINISTRATIVE PAPER, ELBASAN

PERMASAT E URES; 12.2 M GJATESI, 5 METRA GJERESI DHE 2.5 M LARTESI

RISHI/PERSHKRIMI: FAZA E PROJEKTTI: **PROJEKTI ZBATIMIT (ARKITEKTONIK)**



**BASHKIA ELBASAN**  
Rruga."Qemal Stafa"  
Lagja."Brig 17 Sulmuese"  
+35554400152  
email: bashkiaeelbasan@elbasani.gov.al  
web: www.elbasani.gov.al

INVESTITOR: **BASHKIA ELBASAN**

DREJTORIA: **DREJTORIA EMERGJENCAVE CIVILE**  
Drejtore  
ing.NDRICIM SINANI

ark. KLAJD HAXHIHYSENI	Anetar	
ing. Arian Baku	Anetar	

PROJEKTI:  
PLANIMETRIA E OBJEKTIT "NDERTIM I URES MBI PERROIN GORRE, DEGEZIM I PERROIT TE PAPRIT NE FHSATIN PAPER SOLLAK TE NJESISE ADMINISTRATIVE PAPER, ELBASAN  
EMERTIMI I FLETES:

**PLANVENDOSJA E VEPRES SE ARTIT**

SHKALLA A3: <b>1:200</b>	DATA:	VIZATOI: Sektori Projektimit	KONTROLLOI: Sektori Projektimit
PROJEKTI NR: <b>1</b>	FLETA NR: NR: <b>A3 / P 01</b>	RISHIKIMI: <b>0</b>	

PLANVENDOSJE E OBJEKTIT "NDERTIM I URES MBI PERROIN GORRE, DEGEZIM I PERROIT TE PAPRIT NE FHSATIN PAPER SOLLAK TE NJESISE ADMINISTRATIVE PAPER, ELBASAN SH. 1 :500



MIRATOI:

KRYETARI I BASHKISE ELBASAN

Z.GLEDIAN LLATJA

**DREJTORI I D.P.T.P**

ING.ARIOLA MUHAMETAJ

ADRESA:LAGJA 5 MAJ, ELBASAN

PLANVENDOSJE E OBJEKTIT "NDERTIM I URES MBI PERROIN GORRE, DEGEZIM I PERROIT TE PAPRIT NE FHSATIN PAPER SOLLAK TE NJESISE ADMINISTRATIVE PAPER, ELBASAN

PERMASAT E URES; 12.2 M GJATESI, 5 METRA GJERESI DHE 2.5 M LARTESI

RISHI PERSHKRIMI

NGA DATA:

FAZA E PROJEKTTI:

**PROJEKTI ZBATIMIT (ARKITEKTONIK)**



**BASHKIA ELBASAN**

Rruga."Qemal Stafa"

Lagja."Brig 17 Sulmuese"

+35554400152

email: bashkiaeelbasan@elbasani.gov.al

web: www.elbasani.gov.al

INVESTITOR:

BASHKIA ELBASAN

DREJTORIA:

**DREJTORIA EMERGJENCEVE CIVILE**

Drejtor

ing.NDRICIM SINANI

ark. KLAJD HAXHIHYSENI

Anetar

ing. Arian Baku

Anetar

PROJEKTI:

PLANIMETRIA E OBJEKTIT "NDERTIM I URES MBI PERROIN GORRE, DEGEZIM I PERROIT TE PAPRIT NE FHSATIN PAPER SOLLAK TE NJESISE ADMINISTRATIVE PAPER, ELBASAN

EMERTIMI I FLETES:

**PLANVENDOSJA E VEPRES SE ARTIT**

SHKALLA A3:

1:500

DATA:

.....

VIZATOI:

.....

KONTROLLOI:

.....

PROJEKTI NR:

1

FLETA NR:

A3 / P 01

RISHIKIMI:

0

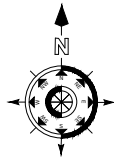

NDERTIMI I SHPATULLAVE ANESORE TE URES (BALLNAT)  
PRERJA GJATESORE E URES

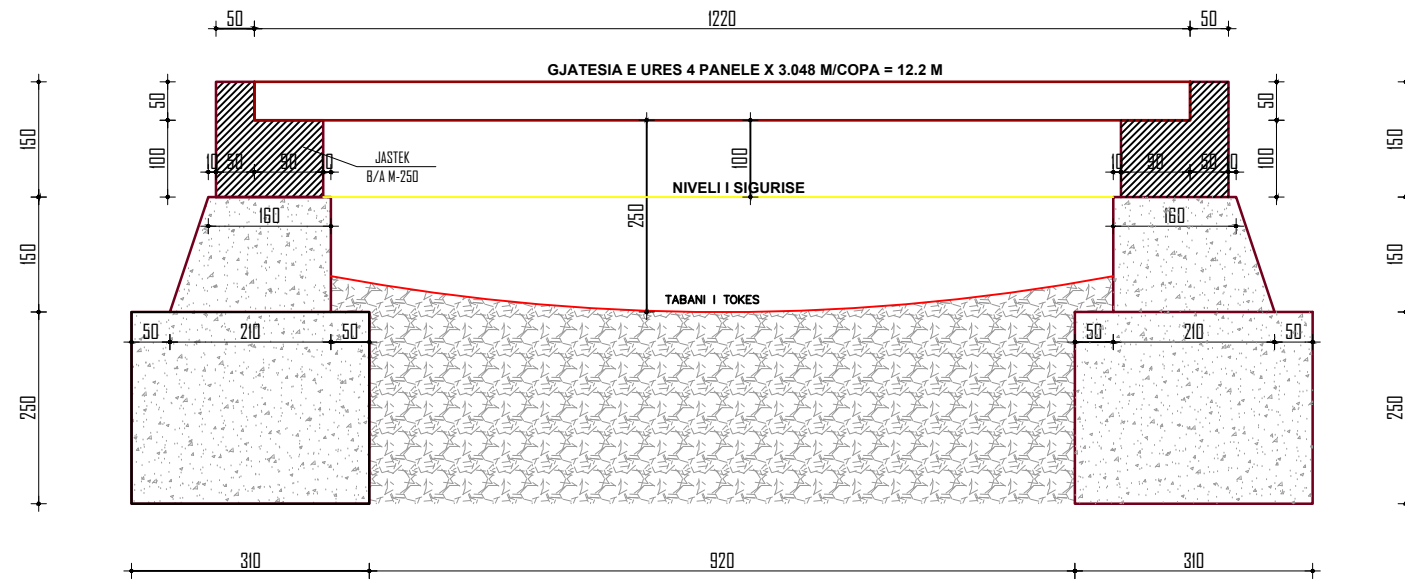

PRERJA E SPERONES ANESORE H = 250 cm

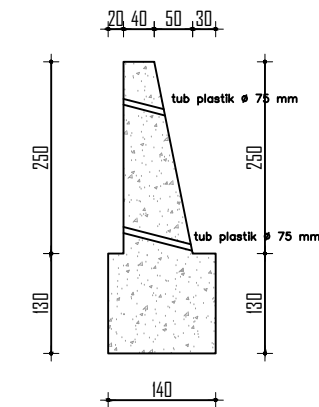

PRERJA GJATESORE

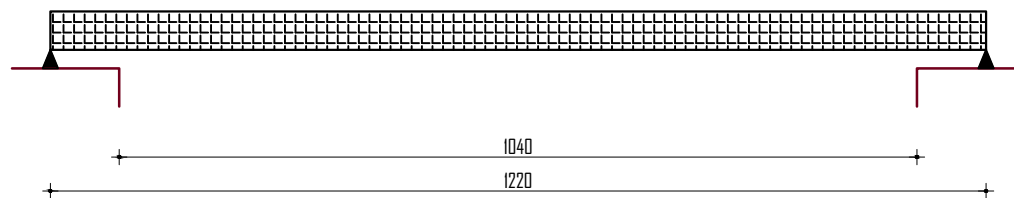

**SHENIME TEKNIKE**

1. GERMIM DHEU THEMELI 6.1 m x 9 m x 2.7 m thelesi
2. BETONIM THEMELI + MURE BETONI TE DY BALLNAVE TE URES  $10.52 \text{ m}^2 \times 6 \times 2 = 126.24 \text{ m}^3$
3. BETONIK JASTEK BETONARME C25/30  $1.65 \text{ m}^2 \times 6 \times 2 = 19.8 \text{ m}^3$
4. HEKUR BETONI 5998 KG
5. GERMIM THEU THEMEL PER SPERONE 4 cope x 5 m = 20 ml
6.  $20 \text{ ml} \times 2.875 \text{ m}^2/\text{ml} = 57.5 \text{ m}^3$
7. BETONIM SPERONESH THEMELI DHE MURE BETON C20/25 =  $3.25 \text{ m}^3/\text{ml} \times 20 = 65 \text{ m}^3$
8. MBUSHJE ME ZHAVOR PAS MUREVE  $5 \times 5 \times 2.5 \times 2 = 125 \text{ m}^3$



**DREJTORI I D.P.T.P**

ING.ARIOLA MUHAMETAJ

ADRESA:LAGJA 5 MAJ, ELBASAN

PLANVENDOSJE E OBJEKTIT "NDERTIM I URES MBI PERROIN GORRE, DEGEZIM I PERROIT TE PAPRIT NE FHSATIN PAPER SOLLAK TE NJESISE ADMINISTRATIVE PAPER, ELBASAN

PERMASAT E URES: 12.2 M GJATESI, 5 METRA GJERESI DHE 2.5 M LARTESI

RISHI/PERSHKRIMI

NGA/DATE:

FAZA E PROJEKTTI:

**PROJEKTI ZBATIMIT (ARKITEKTONIK)**



**BASHKIA ELBASAN**

Rruga "Qemal Stafa"  
Lagja "Brig 17 Sulmuese"  
+35554400152  
email: bashkiaeelbasan@elbasani.gov.al  
web: www.elbasani.gov.al

INVESTITOR:

BASHKIA ELBASAN

DREJTORIA:

**DREJTORIA EMERGJENCAVE CIVILE**  
Drejtör  
ing.NDRICIM SINANI

ark.Klajd Haxhihyseni  
ing. Arian Baku

Anetar  
Anetar

PROJEKTI:

PRERJA E OBJEKTIT "NDERTIM I URES MBI PERROIN GORRE, DEGEZIM I PERROIT TE PAPRIT NE FHSATIN PAPER SOLLAK TE NJESISE ADMINISTRATIVE PAPER, ELBASAN

EMERTIMI I FLETES:

**PRERJE E VEPRES SE ARTIT**

SHKALLA A3: DATA: VIZATOI: KONTROLLOI:

1:500

Sektor Projektimit

Sektor Projektimit

PROJEKTI NR:

FLETA NR:

RISHIKIMI:

1

A3 / P 01

0