

CHILDREN 'INNOVATION AND CREATIVE HUB 'THOMA TURTULLI'
(REHABILITIM I QENDRËS INOVATIVE DHE KREATIVE TË FEMIJEVE 'THOMA TURTULLI')

REPUBLIKA E SHQIPERISE
BASHKIA KORCE

DREJTORIA E PLANIFIKIMIT DHE
KONTROLLIT TE ZHVILLIMIT TE
TERRITORIT



Emërtimi i objektit:

MOBILIMI I BIBLIOTEKËS SË FËMIJËVE "THOMA TURTULLI"



PUNKO! ARK. EDONA YENXHA

MARS 2026, KORÇË

A01

PLANI I KATIT PERDHE_GJENDJA EKZISTUESE

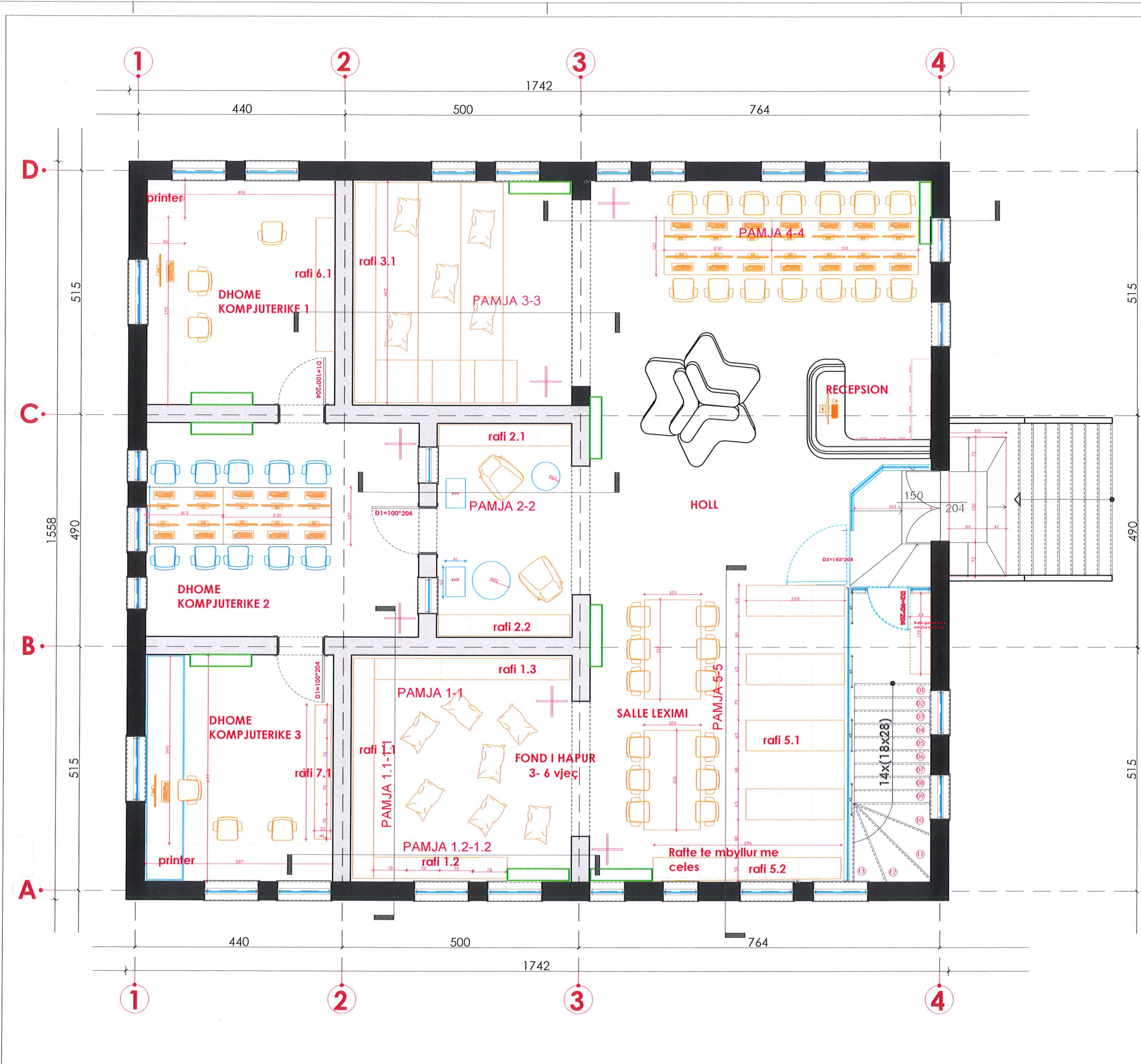

REPUBLIKA E SHQIPERISE
BASHKIA KORCE
DREJTORIA E PLANIFIKIMIT DHE
KONTROLLIT TE ZHVILLIMIT TE
TERRITORIT



Shënime teknike:

Emërtimi i objektit:

MOBILIMI I BIBLIOTEKËS SË FËMIJËVE
" THOMA TURTULLI "

DREJTORI I DPPTMKI	NDRIÇIM HOXHA	
AUTORET E PROJEKTIT	ARK.EDONA VENXHA	

Legjende:

	Mure tulle qeramike		A-02 Emerlimi i hapësirës
	Kolona beton-arme		C-7.7 Carlesia e perfunduar
	Mure gipsi		FF-3.40 Kuola e perfunduar
	Dillore/ Vetrata		FS-3.52 Kuola e struktures
	Porta te brendshme		801 Uloji i muratures
	Tavan gipsi akustik		802 Uloji i dillores
	Tavan gipsi i thjeshte		803 Uloji i deres

Emërtimi i fletës:

PLANI I KATIT PERDHE_GJENDJA
EKZISTUESE

Faza e projektit:
Projekt Ide

Numri i fletës:

Shkalla:
A3 / 1:100
Data:
03.2026

A 01



Shënime teknike:

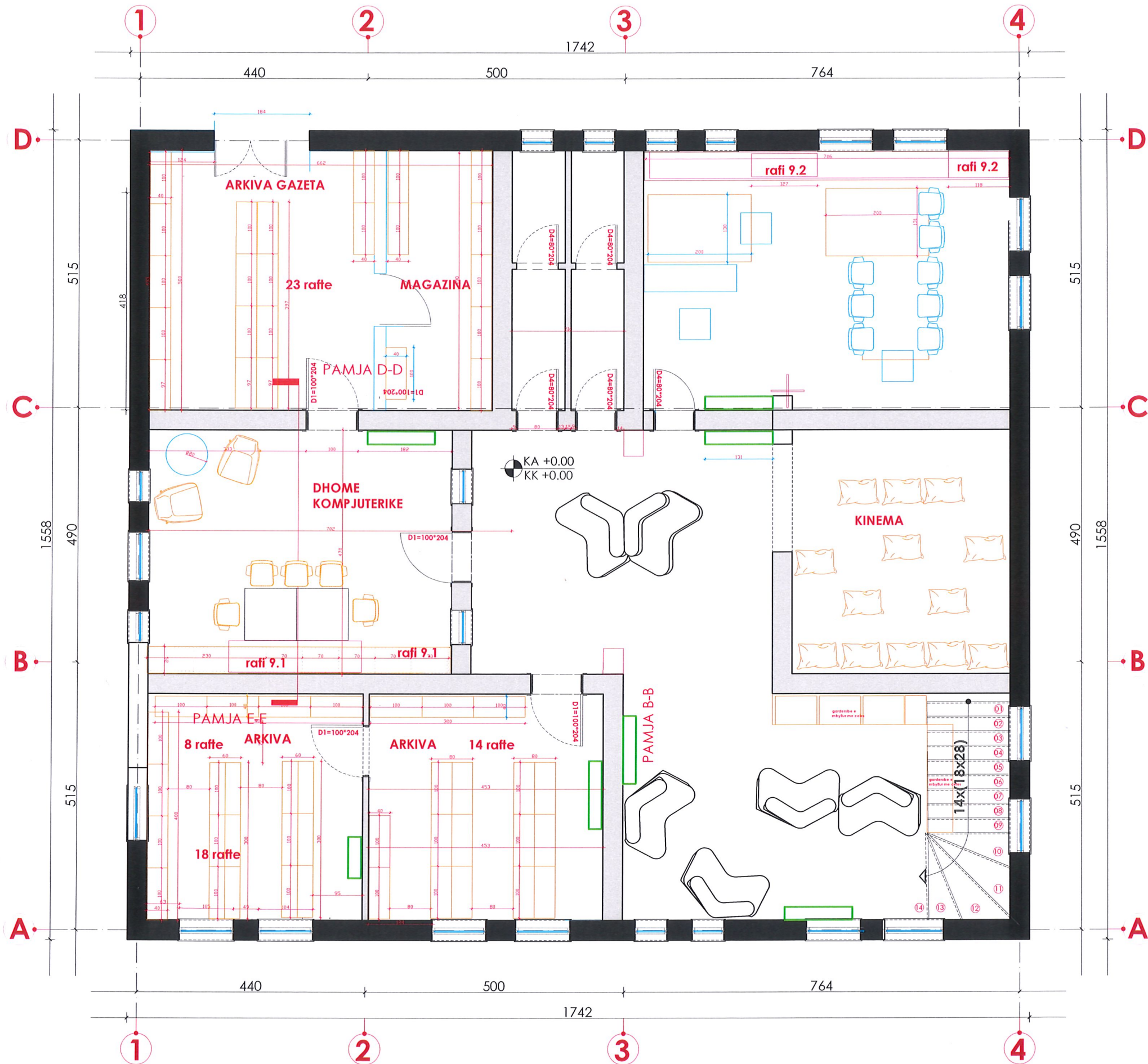

Emërtimi i objektit:

MOBILIMI I BIBLIOTEKËS SË FËMIJËVE
" THOMA TURTULLI "

DREJTORI DPPTMKI	NDRIÇIM HOXHA
AUTORET E PROJEKTIT	ARK. EDONA VENXHA

Legjende:

Mure lulle qeramike	Kolona beton-arme	Emërtimi i hapësirës
Mure gipsi	Driolare/ Vetrata	Kartesia e perfunduar
Tavan gipsi akustik	Tavan gipsi i thjeshte	Kuota e perfunduar
		Kuota e struktures
		Lloji i muratues
		Lloji i dritares
		Lloji i deres

Emërtimi i fletës:

PLANI I KATIT -1_GJENDJA
EKZISTUESE

Faza e projektit:
Projekt Ide
Shkalla:
A3 / 1:100
Data:
03.2026

Numri i fletës:

A 02



Shënime teknike:

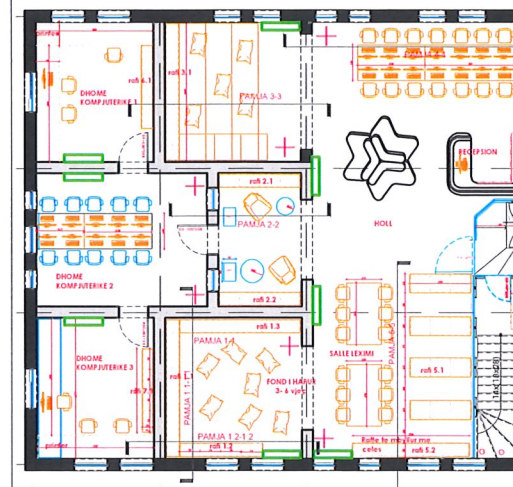

KK+75.79

SALLE LEXIMI

KK+75.49

KK+72.24

KK+71.94

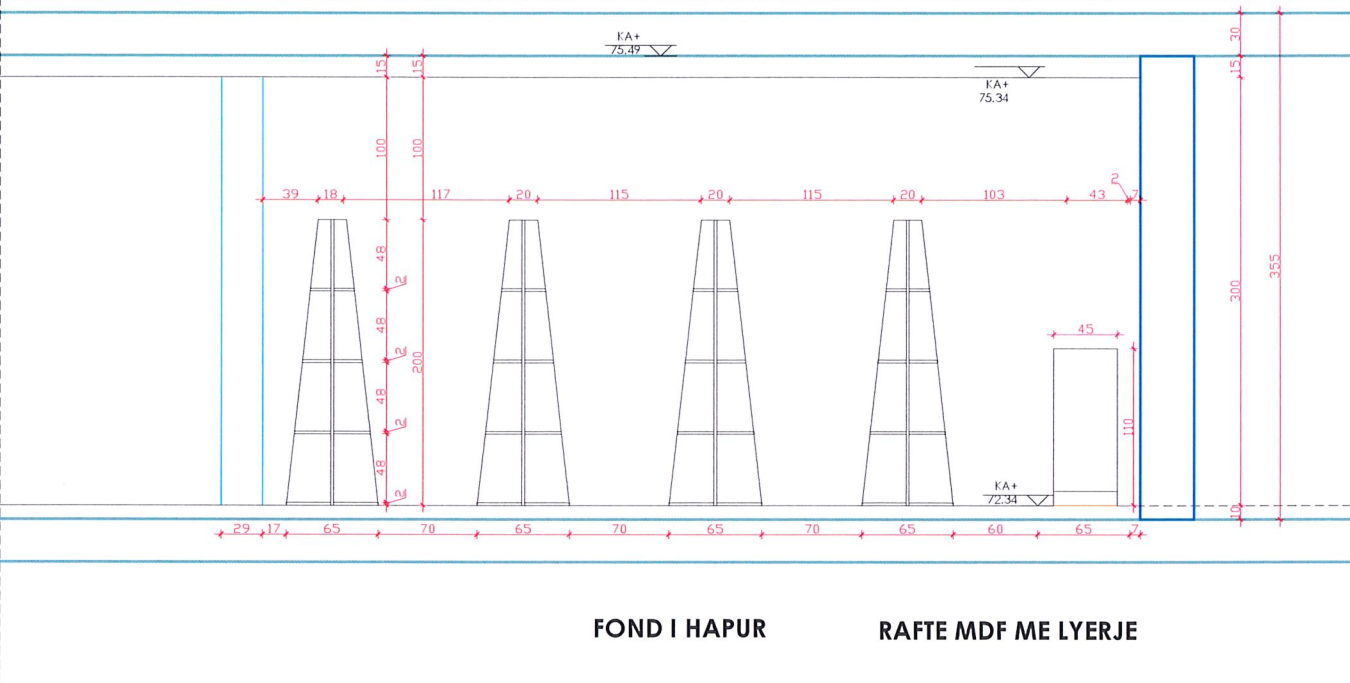

Dimensionet

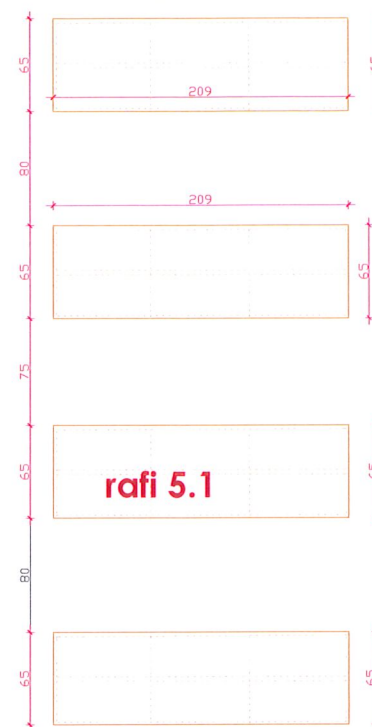

FOND I HAPUR

RAFFE MDF ME LYERJE

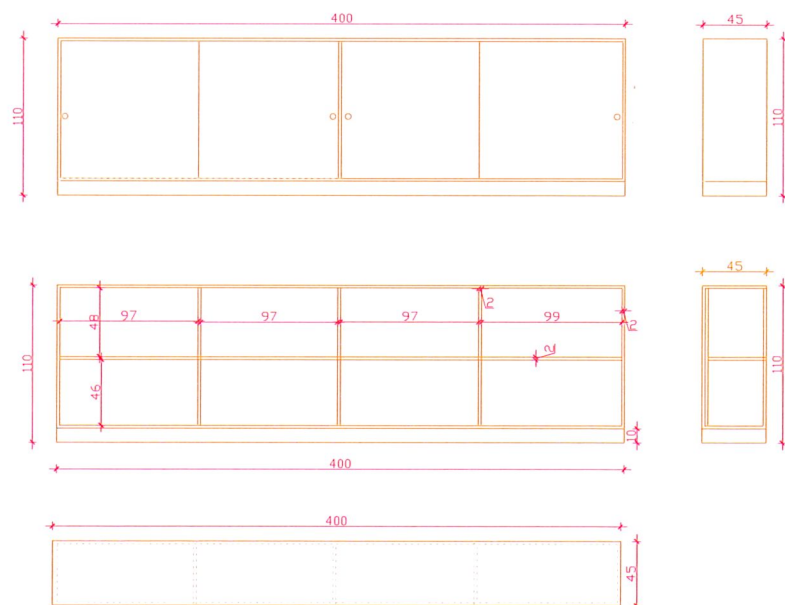

rafi 5.2



Emërtimi i objektit:

MOBILIMI I BIBLIOTEKËS SË FËMIJËVE
" THOMA TURTULLI "

DREJTORI DPPTMKI	NDRIÇIM HOXHA	
AUTORET E PROJEKTIT	ARK.EDONA VENXHA	

Legjende:

Mure tulle qeramike	A-02	Emërtimi i hapësies
Kolona beton-arme	Fc-7.7	Artesia e perfunduar
Mure gipsi	FF-3.40	Kuota e perfunduar
Ditlare/ Veitrala	FS-3.52	Kuota e struktures
Porta te brendshme	(R01)	Lloji i muratures
Tavan gipsi akustik	(S)	Lloji i ditlares
Tavan gipsi i thjeshte	(D)	Lloji i deres

Emërtimi i fletës:

MOBILJE_KATI PERDHE

Faza e projektit:
Projekt Ide
Shkalla:
A3 / 1:100
Data:
03.2026

Numri i fletës:

A 03



Shënime teknike:

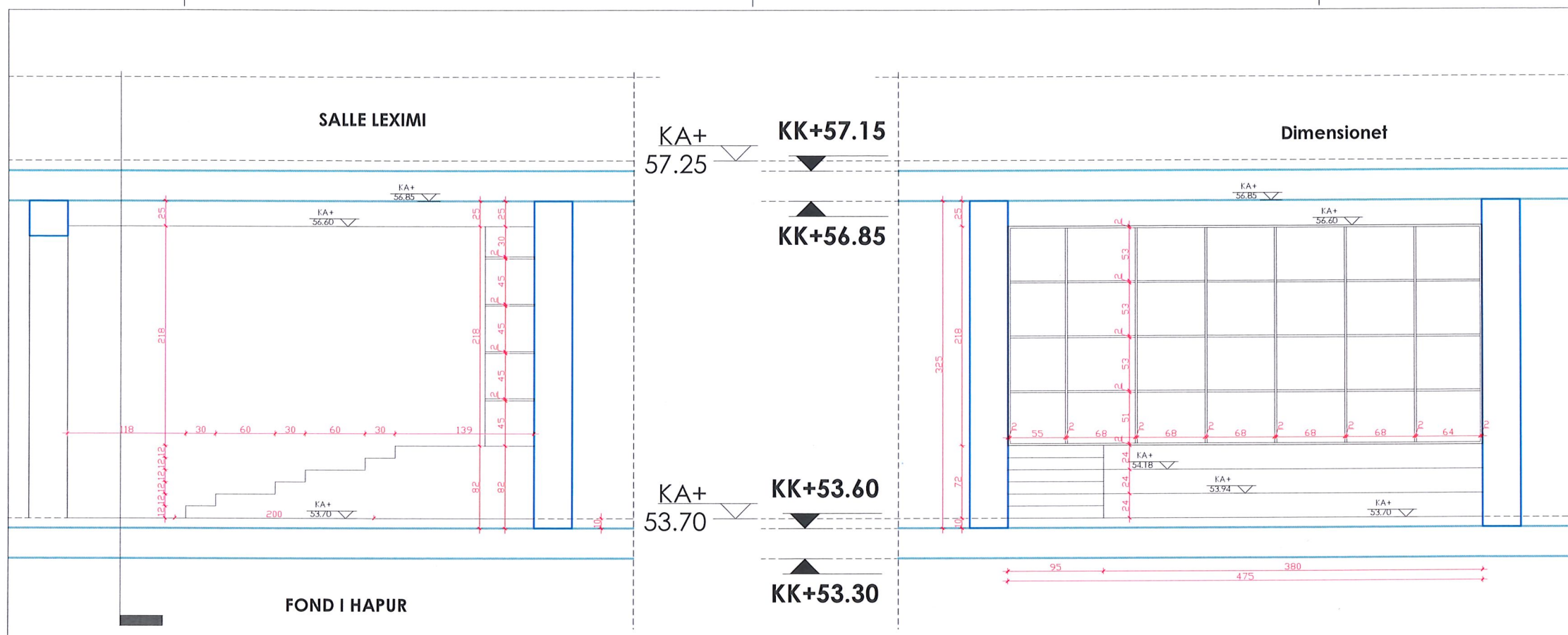
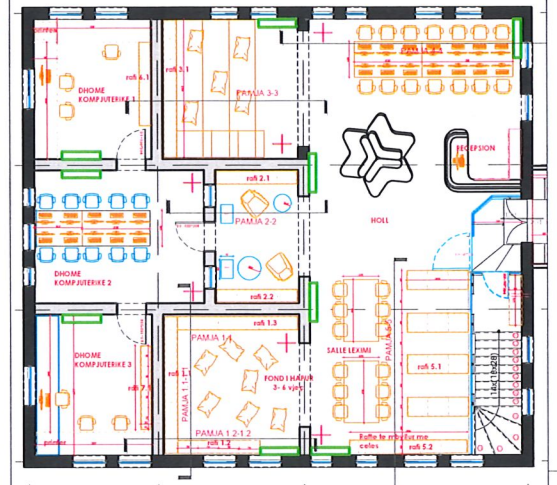

Emërtimi i objektit:

**MOBILIMI I BIBLIOTEKËS SË FËMIJËVE
" THOMA TURTULLI "**

DREJTORI I DPPTMKI	NDRIÇIM HOXHA	
AUTORET E PROJEKTIT	ARK.EDONA VENXHA	

Legjende:

Mure lulle qeramike	Kolona beton-arme	Emërtimi i hapësirës
Mure gipsi	Mure gipsi	Kartesia e perfunduar
Diltare/ Vetrala	Porta te brendshme	Kuola e perfunduar
Tavan gipsi akustik	Tavan gipsi i thjeshte	Kuola e struktures
		Uloji i muratures
		Uloji i dritares
		Uloji i deres

Emërtimi i fletës:

MOBILJE_KATI PERDHE

Faza e projektit:
Projekt Ide
Shkalla:
A3 / 1:100
Data:
03.2026

Numri i fletës:
A 04

A04 MOBILJE_KATI PERDHE

Dimensionet

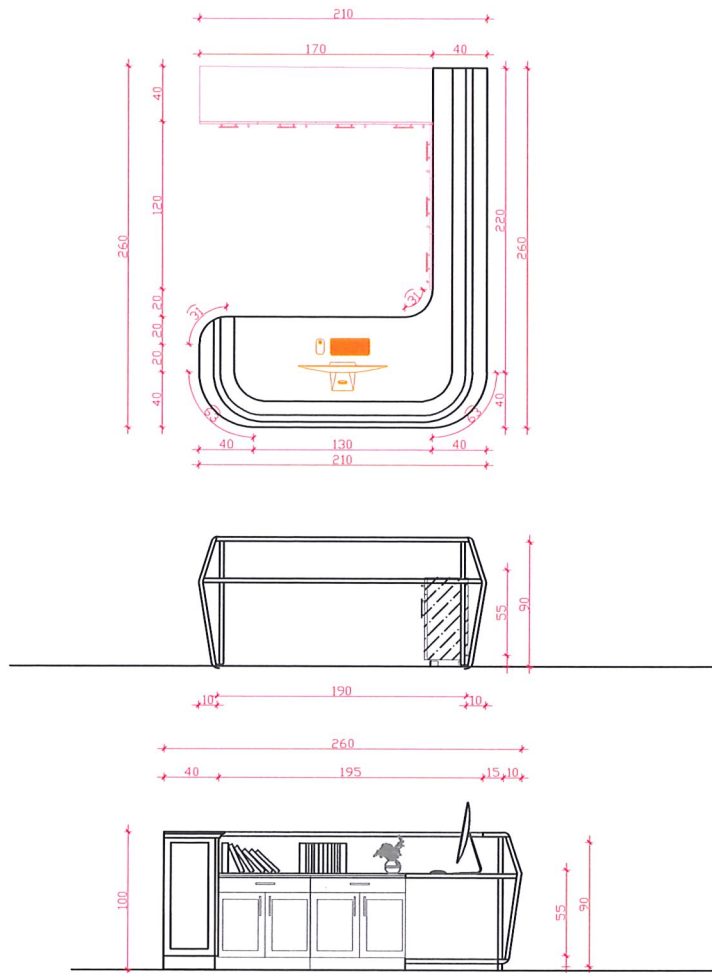

RECEPSIONI

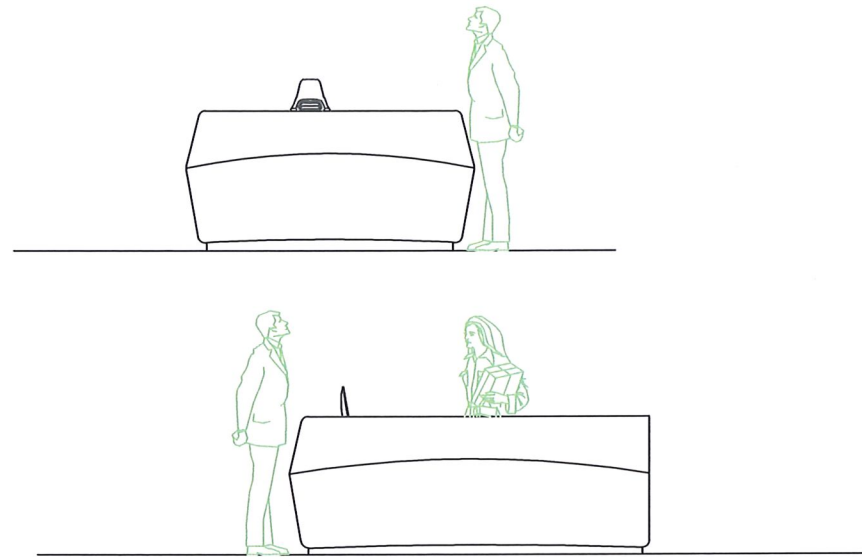

Recepioni duhet te jene MDF me lysterje RAL 9003

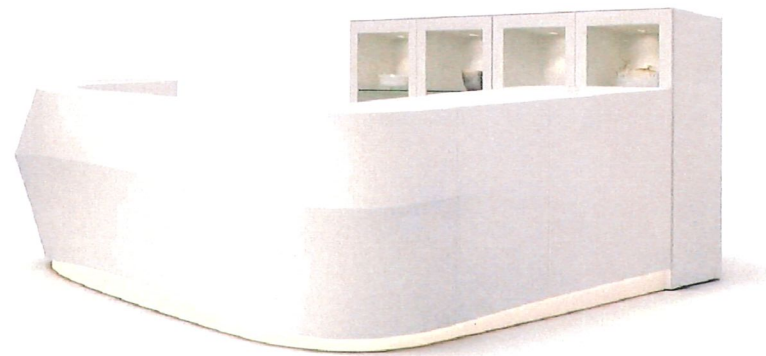

Shënime teknike:

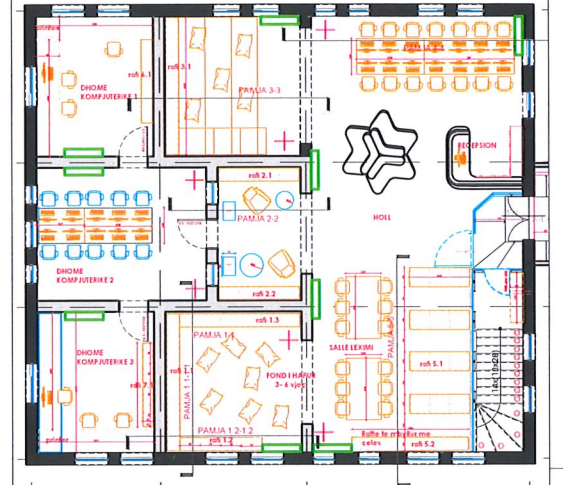

Emërtimi i objektit:

**MOBILIMI I BIBLIOTEKËS SË FËMIJËVE
" THOMA TURTULLI "**

DREJTORI DPPTMKI	NDRIÇIM HOXHA
AUTORET E PROJEKTIT	ARK. EDONA VENXHA

Legjende:

Mure tulle qeramike	A-02 Emërtimi i hapësirës
Kolona beton-arme	C-7.3 Çarësia e përfunduar
Mure gipsi	FF-3.40 Kuota e përfunduar
Dritare/ Vetërata	FS-3.52 Kuota e strukturës
Porta te brendshme	(BO) Lloji i muratures
Tavan gipsi akustik	— Lloji i dritares
Tavan gipsi i lthjeshte	(S) Lloji i deres

Emërtimi i fletës:

MOBILJE_KATI PERDHE

Faza e projektit:

Projekt Ide

Shkalla:

A3 / 1:100

Data:

03.2026

Numri i fletës:

A 06



Shënime teknike:

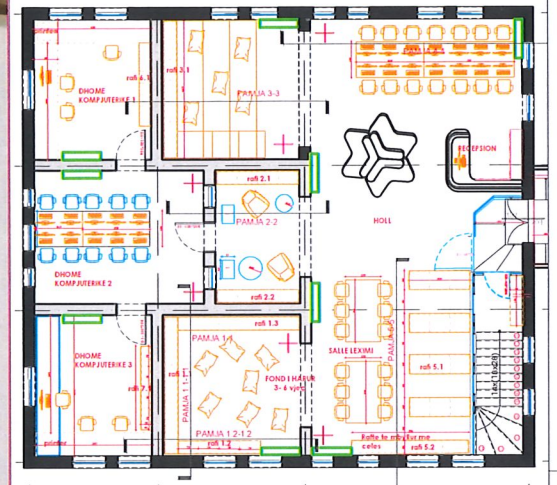

FOND I HAPUR
PER FEMIJET 3 - 6 VJEÇ

Dimensionet

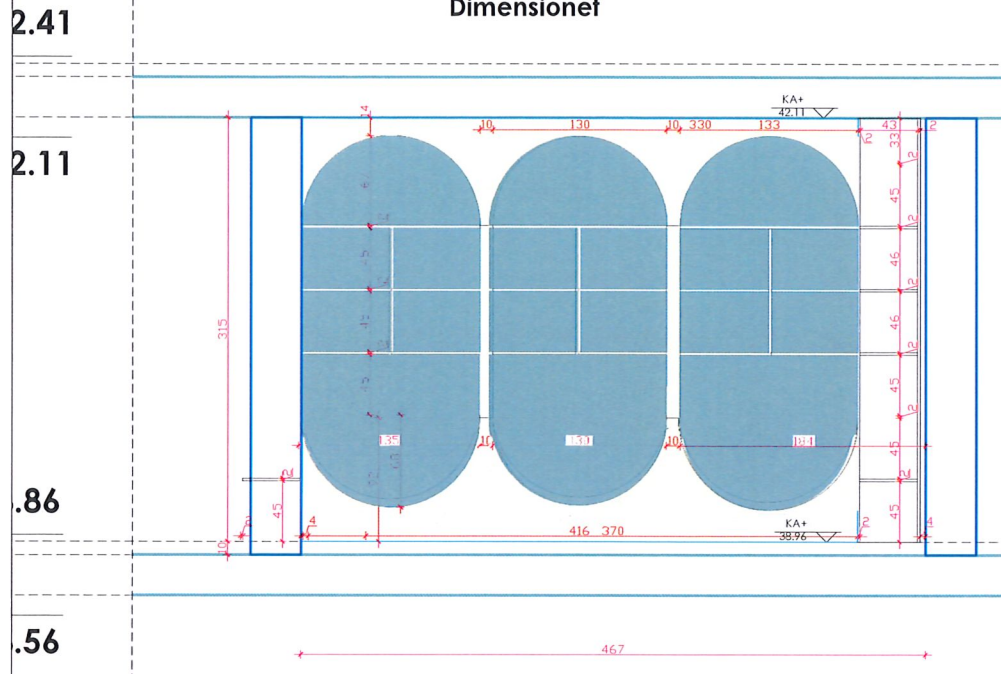

PAMJA 1-1

Rafet duhet te jene MDF me lyerje



2 PIERDISTALE BUSTI

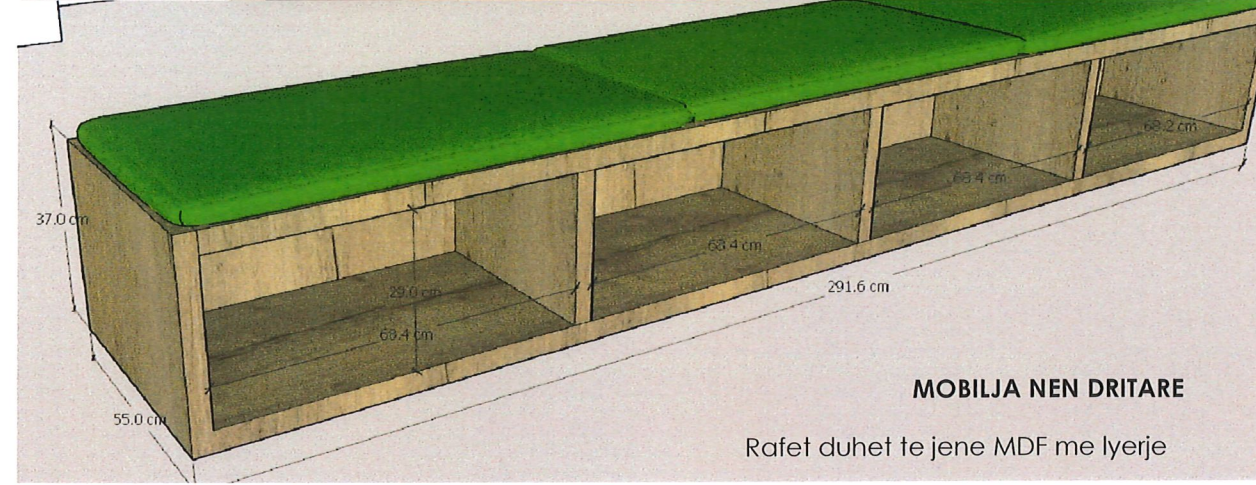
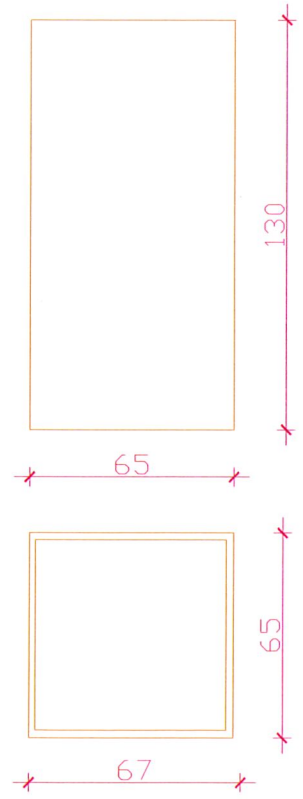
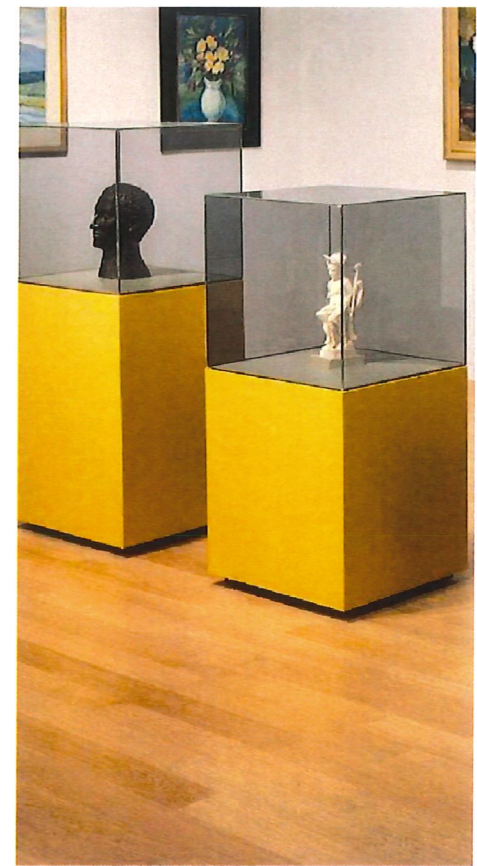

MOBILJA NEN DRITARE

Rafet duhet te jene MDF me lyerje

2 Piedistale busti, ku mbi to do te vendosen busti i "Thoma Turtullit" dhe "Athinulla Turtullit" materiali do te jete MDF me lyerje.

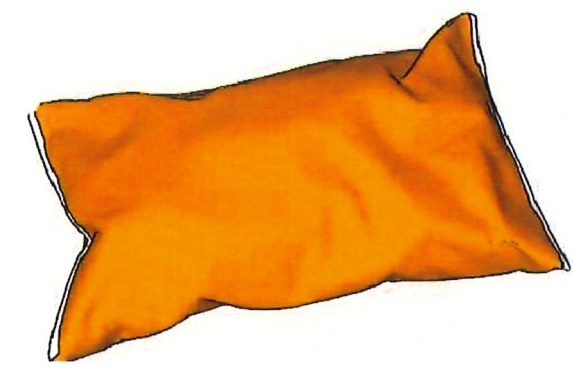

Emërtimi i objektit:

**MOBILIMI I BIBLIOTEKËS SË FËMIJËVE
" THOMA TURTULLI "**

DREJTORI DPPTMKI	NDRIÇIM HOXHA
AUTORET E PROJEKTIT	ARK. EDONA VENXHA

Legjende:

Mure lulle qeramike	A-02 Emërtimi i hapësirës
Kolona beton-arme	Fc-7.7 Kartesia e perfunduar
Mure gipsi	FF-3.40 Kuola e perfunduar
Dilatare/ Veltrala	FS-3.52 Kuola e struktures
Porta te brendshme	U01 Uloji i muratures
Tavan gipsi akustik	U02 Uloji i ditares
Tavan gipsi i llsheshte	U03 Uloji i deres

Emërtimi i fletës:

MOBILJE_KATI PERDHE

Faza e projektit:
Projekt Ide
Shkalla:
A3 / 1:100
Data:
03.2026

Numri i fletës:
A 07

TAVOLINA TE TIPIT 1

Dimensionet (120 X 160 X75 CM)
tavoline per 4 pc

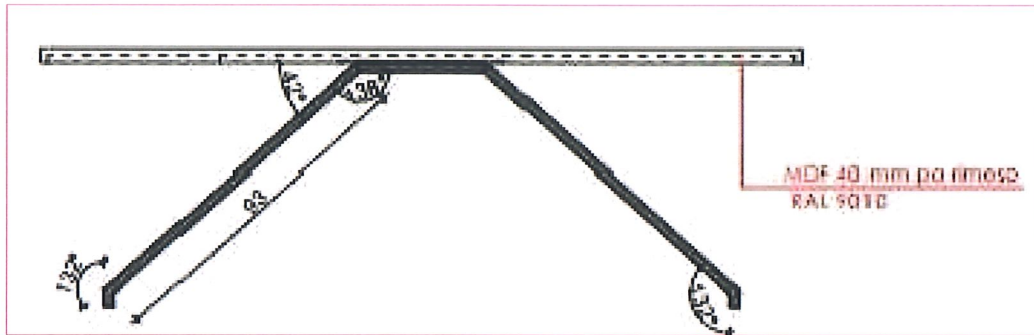
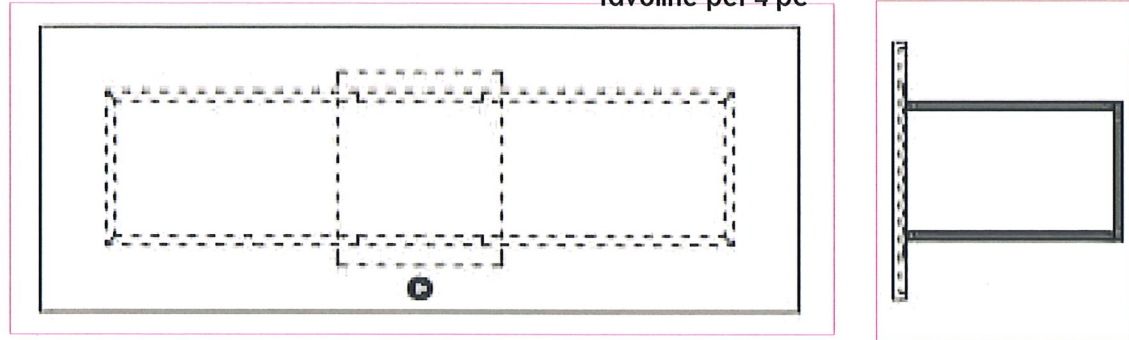

Syprina MDF e bardhe RAL 9010
Kembete tavolines metalike te zeza RAL 9005

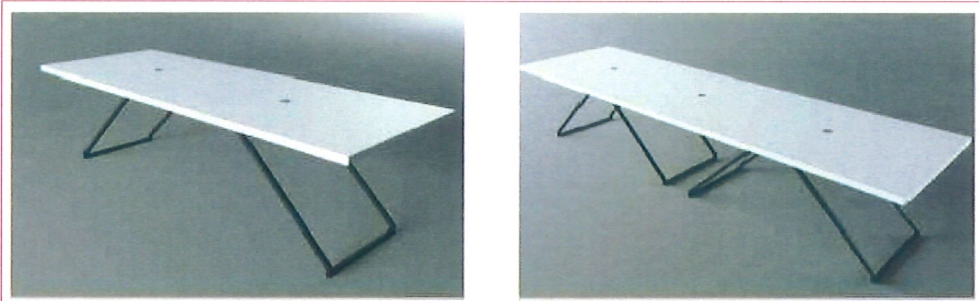

TAVOLINA TE TIPIT 2

Dimensionet (120 X 210 X75 CM)
tavoline per 6 pc

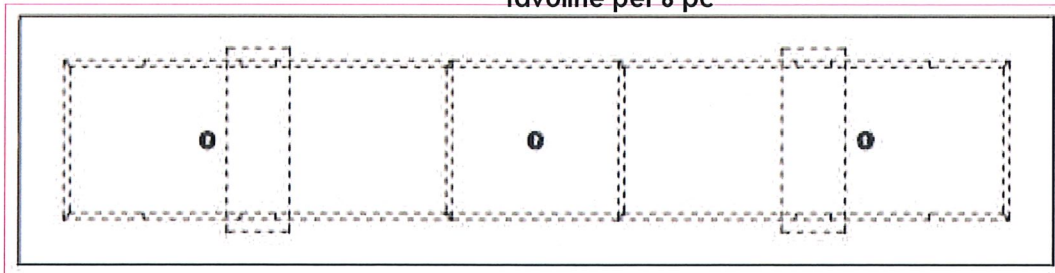

Dimensionet (120 X 310 X75 CM)
tavoline per 8 pc

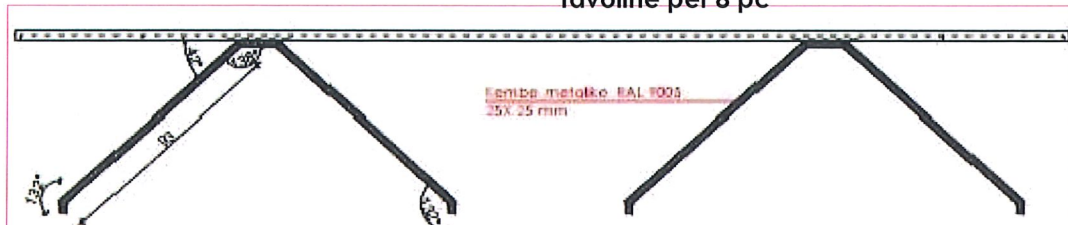

TAVOLINA TE TIPIT 1

Dimensionet (80 X 200 X75 CM)
tavoline salla kompiuterike 1 dhe 3

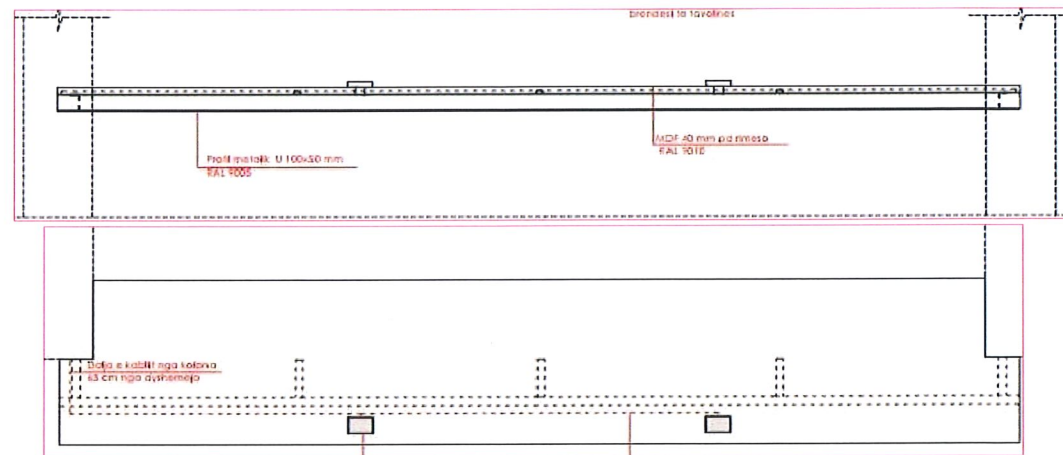

Shënime teknike:

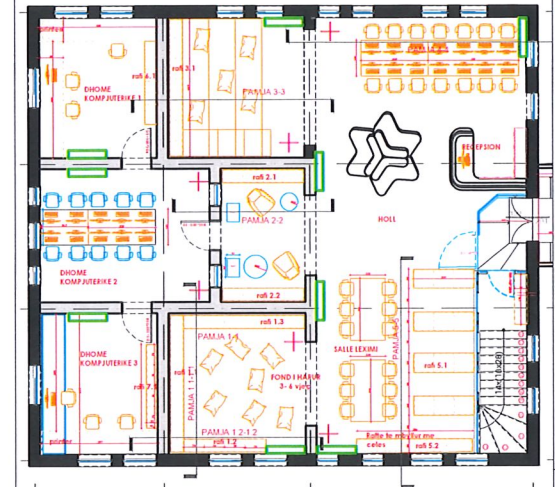

Emërtimi i objektit:

MOBILIMI I BIBLIOTEKËS SË FËMIJËVE
" THOMA TURTULLI "

DREJTORI I DPPTMKI	NDRIÇIM HOXHA
AUTORET E PROJEKTIT	ARK. EDONA VENXHA

Legjende:

	Mure tulle qeramike		Kolona beton-arme		Emertimi i hapësirës
	Mure gipsi		Dilatare/ Vetrola		Charlesia e perfunduar
	Porta te brendshme		Tavan gipsi akustik		Kuota e perfunduar
	Tavan gipsi i thjeshte				Kuota e struktures
					Lloji i muratures
					Lloji i dilatares
					Lloji i deres

Emërtimi i fletës:

MOBILJE_KATI PERDHE

Faza e projektit:

Projekt Ide

Shkalla:

A3 / 1:100

Data:

03.2026

Numri i fletës:

A 08

SALLA E LEXIMIT PER FEMIJET NE MOSHEN 6 - 12 VJEC



RAFTE GARDEROBE PER VENDOSJEN E SENDEVE PERSONALE
DIMENSIONET 295 X60 X 210 CM

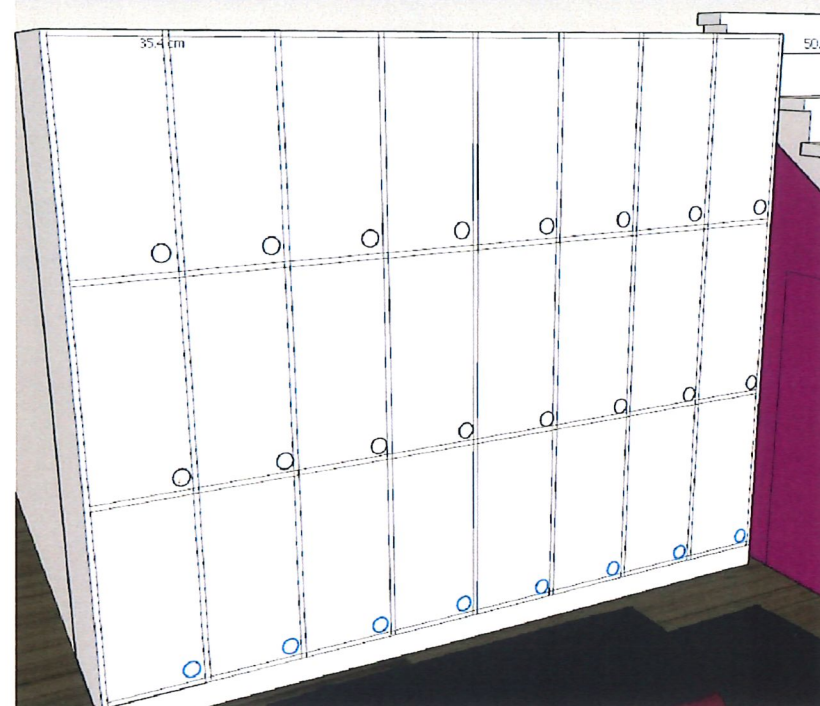

REPUBLIKA E SHQIPERISE
BASHKIA KORCE
DREJTORIA E PLANIFIKIMIT DHE
KONTROLLIT TE ZHVILLIMIT TE
TERRITORIT



Shënime teknike:

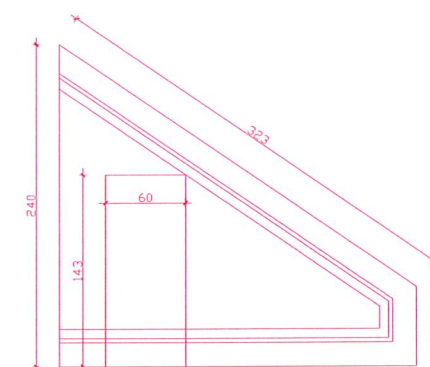
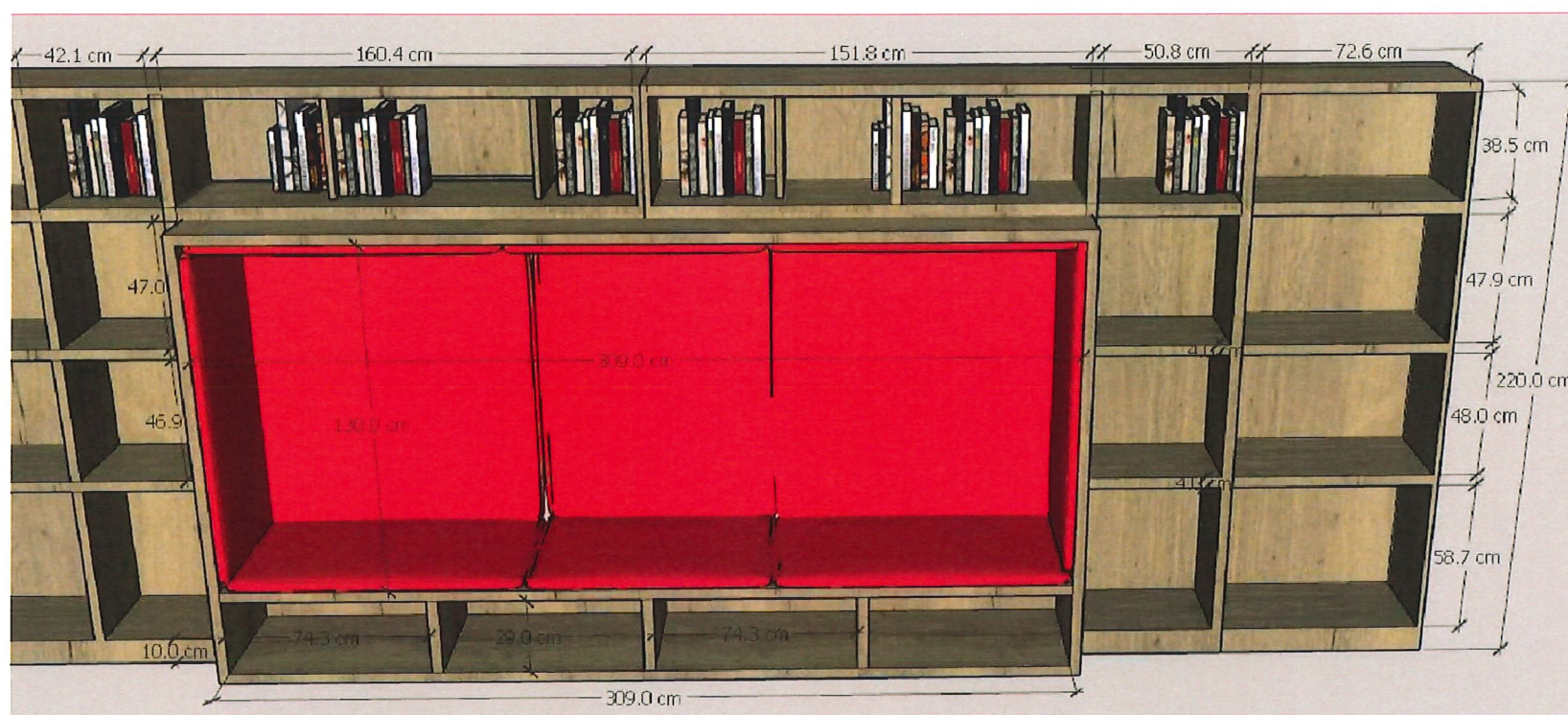
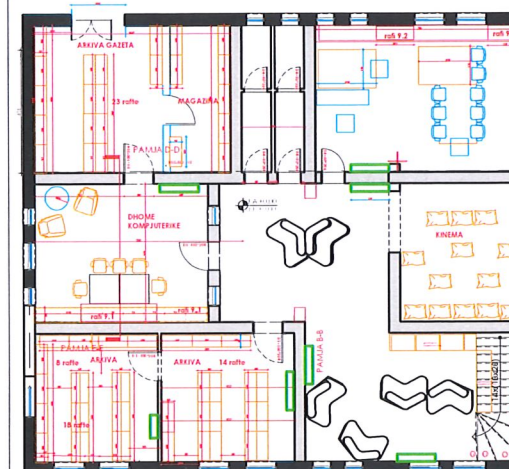

Mbyllja e zonës nën
shkallë

Mbyllja do te jete MDF me lyerje Ral 9010

SALLA E LEXIMIT PER FEMIJET NE MOSHEN 6 - 12 VJEC

Rafte MDF me lyerje. Trashesia e strukturave mbajttese do te shkoje 30mm dhe e kornizews kryesore te uljes 40 mm dhe e kornizes totale 40 mm. Pjesa e ndenjjes do te jete strukture MDF dhe mbi te e veshur me sfungjer dhe textile. Keto detaje duhet te si ne foto.

Emërtimi i objektit:

MOBILIMI I BIBLIOTEKËS SË FËMIJËVE
" THOMA TURTULLI "

DREJTORI DPPTMKI	NDRIÇIM HOXHA
AUTORET E PROJEKTIT	ARK. EDONA VENXHA

Legjende:

Mure tulle qeramike	A-02 Emerlimi i hapësirës
Kolona beton-arme	FC-7.7 Kartesia e perfunduar
Mure gipsi	FF-3.40 Kuola e perfunduar
Dilatare/Vetrola	FS-3.52 Kuola e struktures
Porta te brendshme	Ø101 Uloji i muratues
Tavan gipsi akustik	Ø102 Uloji i dilatares
Tavan gipsi i thjeshte	Ø103 Uloji i deres

Emërtimi i fletës:

MOBILJE_KATI -1

Faza e projektit:

Projekt Ide

Shkalla:

A3 / 1:100

Data:

03.2026

Numri i fletës:

A 09

KINEMA



Salla e kinemasë është konceptuar në dy mënyra qëndrimi një me ndenjese dhe pjesa tjetër me jastë.

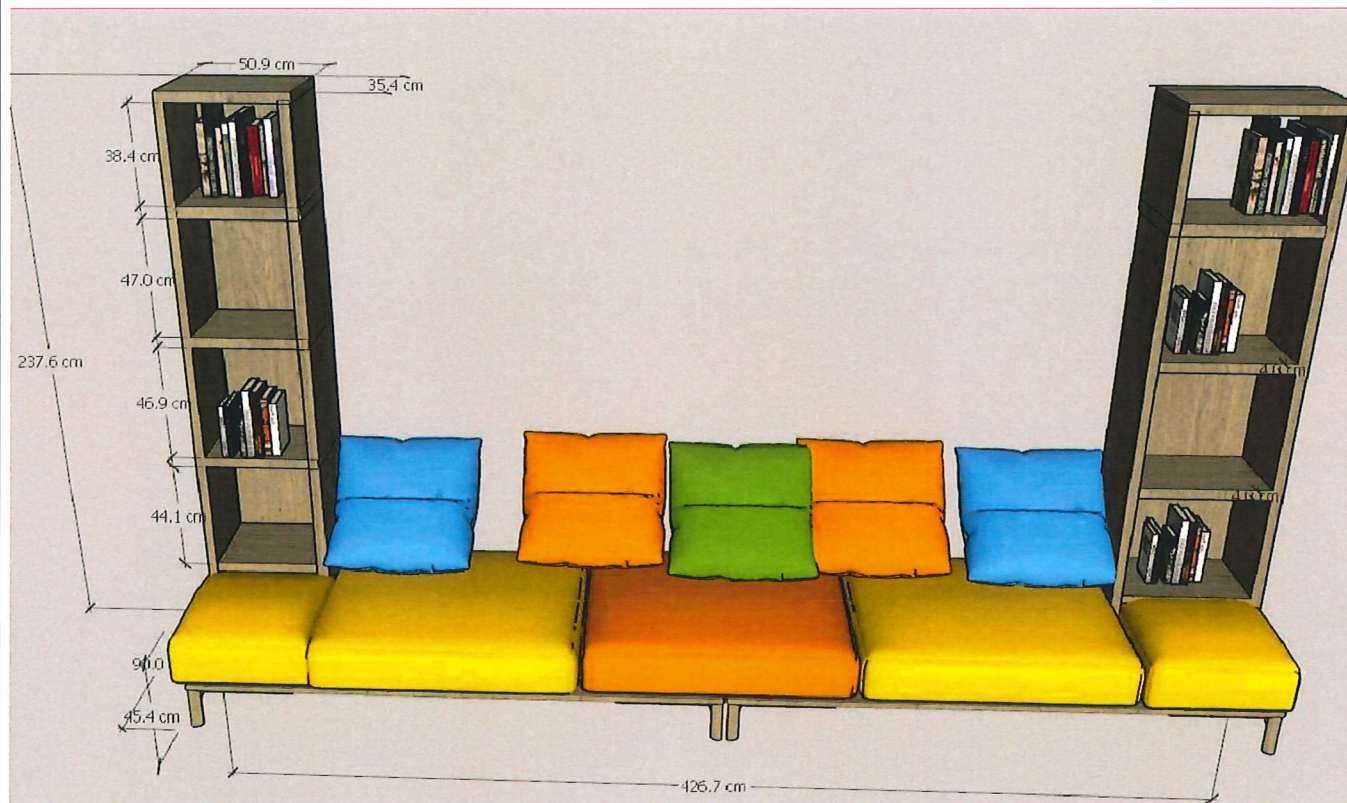

Rafte MDF me lyerje. Trashësia e strukturave mbajtëse do të shkojë 30mm. Pjesa e ndenjësës do të jetë struktura MDF dhe mbi të e veshur me sfungjer dhe textile. Këto detaje duhet të shihen në foto.

A10 MOBILJE_KATI -1

Perde e zeze për izolimin e dritës në sallë kinema



Shinë metalike



Leter murale sallë kinema

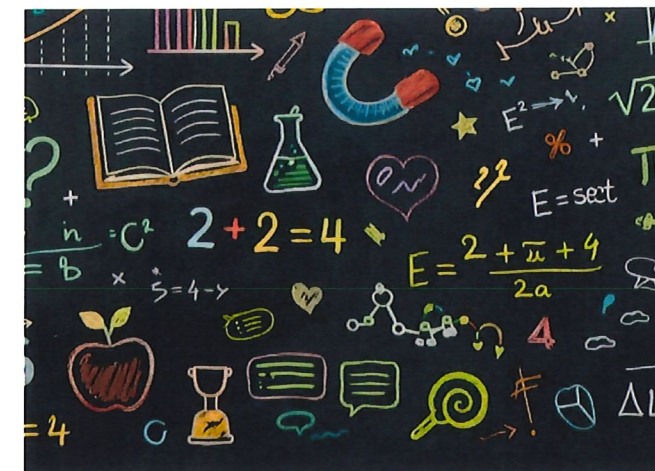

Shënime teknike:

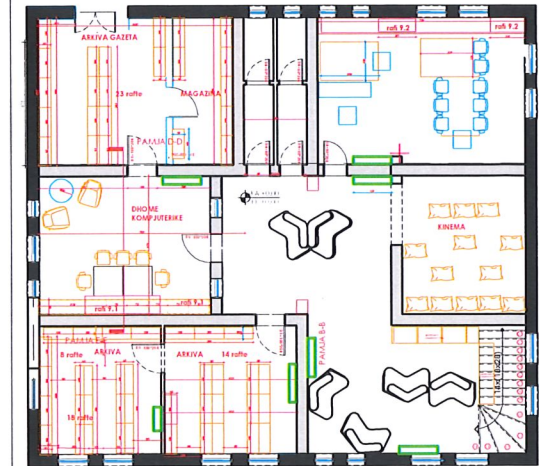

Emërtimi i objektit:

MOBILIMI I BIBLIOTEKËS SË FËMIJËVE
 "THOMA TURTULLI"

DREJTORI DPPTMKI	NDRICIM HOXHA	
AUTORET E PROJEKTIT	ARK. EDDONA VENXHA	

Legjende:

Mure lulle qeramike	Kolona beton-arme	Emërtimi i hapësirës
Mure gipsi	Diftare/ Vetrata	Kuota e përfunduar
Porta të brendshme	Kuota e strukturës	Uloji i muratues
Tavan gipsi akustik	Uloji i ditares	Uloji i deres
Tavan gipsi i thjeshtë		

Emërtimi i fletës:

MOBILJE_KATI -1

Faza e projektit:

Projekt Ide

Shkalla:

A3 / 1:100

Data:

03.2026

Numri i fletës:

A 10

NDENJËSE NË FORMË TË ÇRREGULLT

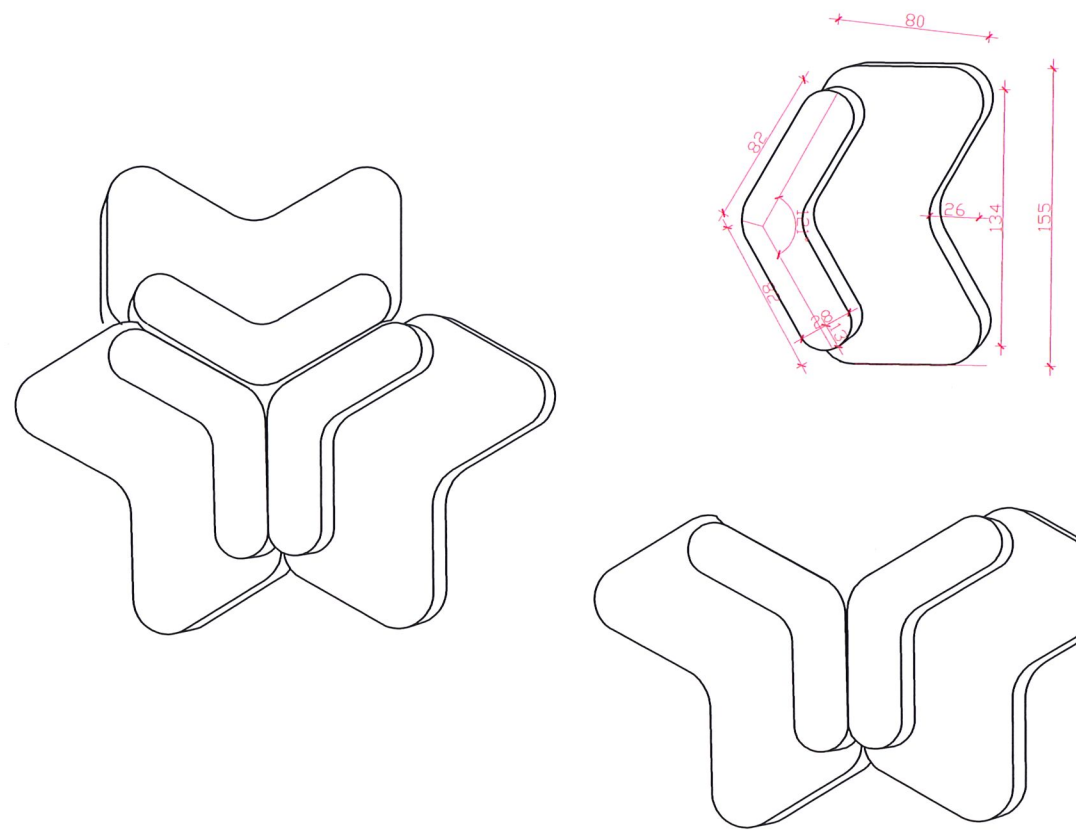

Ndenjësja me formë të çrregullt është konceptuar për tu vendosur në zonat të ndryshme të bibliotekës.



Funksioni i saj do të jetë gjithmonë i njëjtë mobilje për zonën e pritjes e cila do të pozicionohet në të dy katet.



Shënime teknike:

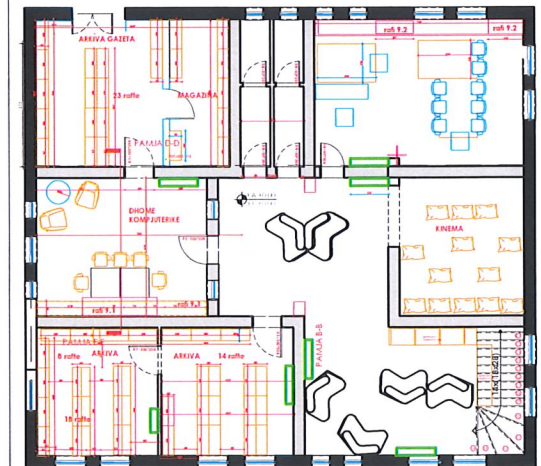

Emërtimi i objektit:

**MOBILIMI I BIBLIOTEKËS SË FËMIJËVE
" THOMA TURTULLI "**

DREJTORI I DPPTMKI	NDRIÇIM HOXHA
AUTORET E PROJEKTIT	ARK. EDONA VENXHA

Legjende:

Mure tulle qeramike	A-02 Emërtimi i hapësirës
Kolona beton-arme	Fc 7.7g Cartesia e perfunduar
Mure gipsi	FF-3.40 Kuota e perfunduar
Dilatare/Vetrlata	FS-3.52 Kuota e struktures
Porta te brendshme	(B01) Lloji i muratures
Tavan gipsi akustik	Lloji i dritares
Tavan gipsi i thjeshte	(S) Lloji i deres

Emërtimi i fletës:

MOBILJE_KATI -1

Faza e projektit:
Projekt Ide
Shkalla:
A3 / 1:100
Data:
03.2026

Numri i fletës:

A 11

RAFTI 9.2 SALLA E LEXIMIT MOSHA 12- 15 VJEÇ



Ndenjëset me ngjyra janë ekzistuese në sallë.

Rafte MDF me lyerje. Trashësia e strukturave mbajtëse do të shkojë 30mm. Pjesa e ndenjesës do të jetë strukture MDF dhe mbi të e veshur me sfungjer dhe textile. Keto detaje duhet të si në foto.

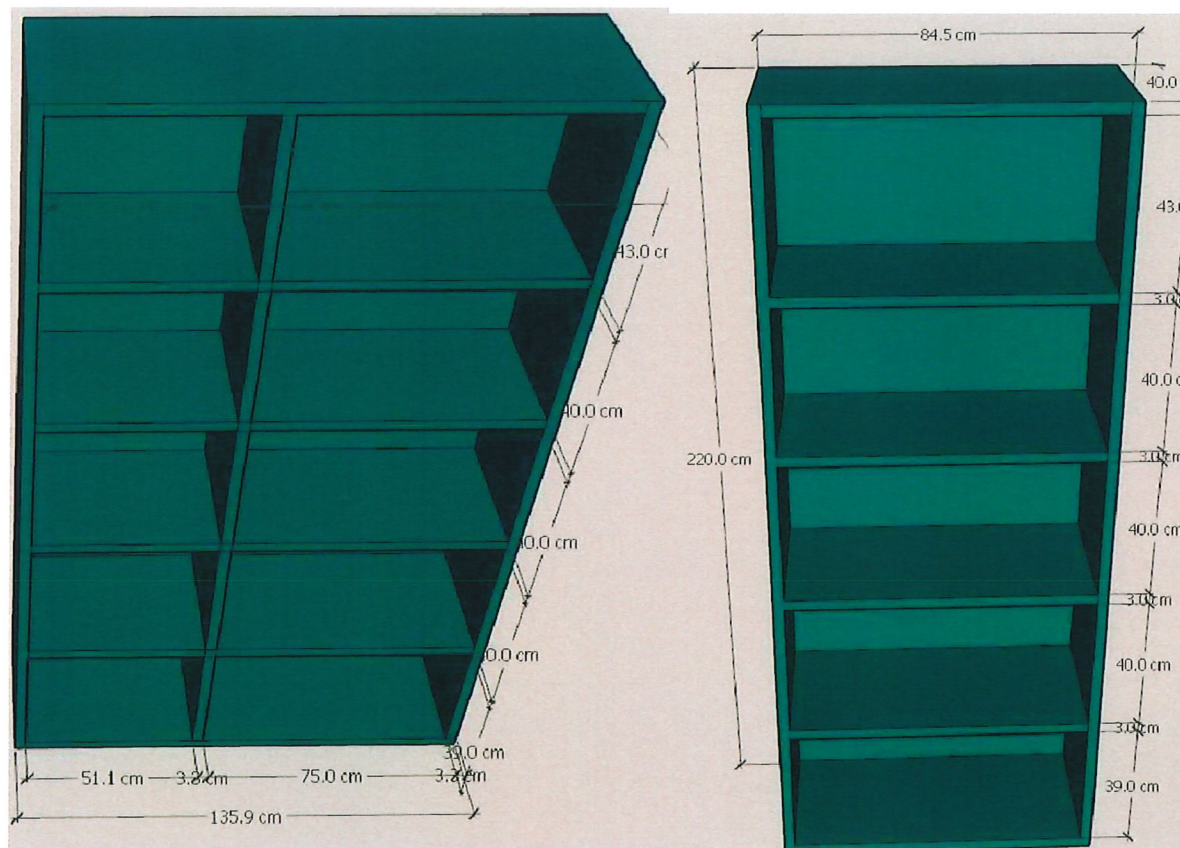
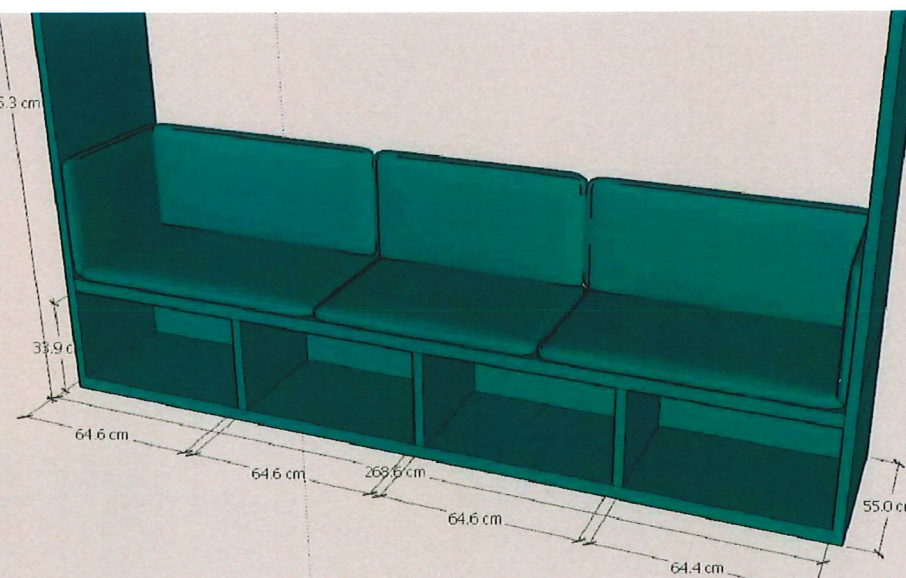
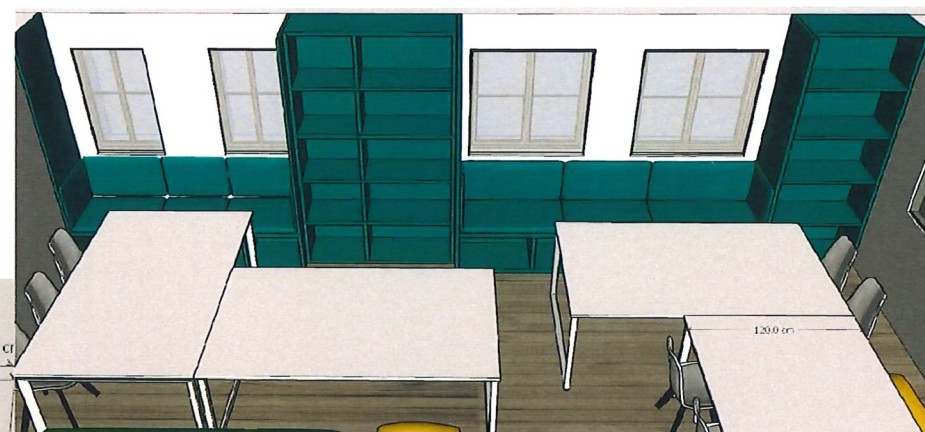

A12 MOBILJE_KATI -1



Shënime teknike:

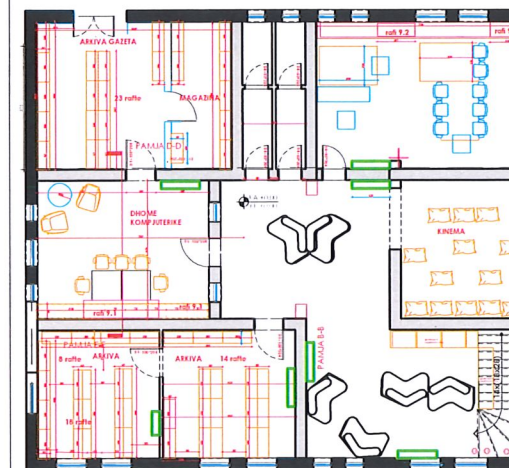

Emërtimi i objektit:

**MOBILIMI I BIBLIOTEKËS SË FËMIJËVE
" THOMA TURTULLI "**

DREJTORI I DPPTMKI	NDRIÇIM HOXHA
AUORET E PROJEKTIT	ARK. EDONA VENXHA

Legjende:

Mure lulle qeramike	Kolona beton-arme	Mure gipsi	Dikare/ Velicila	Porta te brendshme	Tavan gipsi akustik	Tavan gipsi i thjeshte	A-02 Emertimi i hapësirës	Fc-7.7 Cartesia e perfunduar	FF-3.40 Kuota e perfunduar	FS-3.52 Kuota e strukture	Uloji i muratures	Uloji i dritares	Uloji i deres
---------------------	-------------------	------------	------------------	--------------------	---------------------	------------------------	---------------------------	------------------------------	----------------------------	---------------------------	-------------------	------------------	---------------

Emërtimi i fletës:

MOBILJE_KATI -1

Faza e projektit:

Projekt Ide

Shkalla:

A3 / 1:100

Data:

03.2026

Numri i fletës:

A 12

ARKIVA

Raffe metalike (për zonën e arkivës)

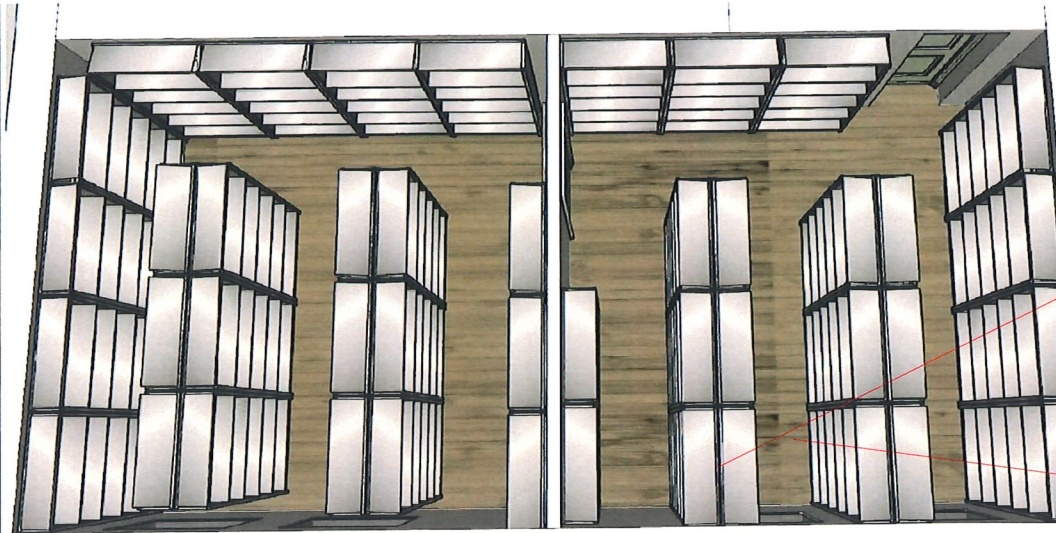

Raffe metalike në zonën e arkivës janë në dy dimensione
 - dimensionet: 100 x 30 x 220 cm
 - dimensionet 100 x 40 x 220 cm



Shënime teknike:

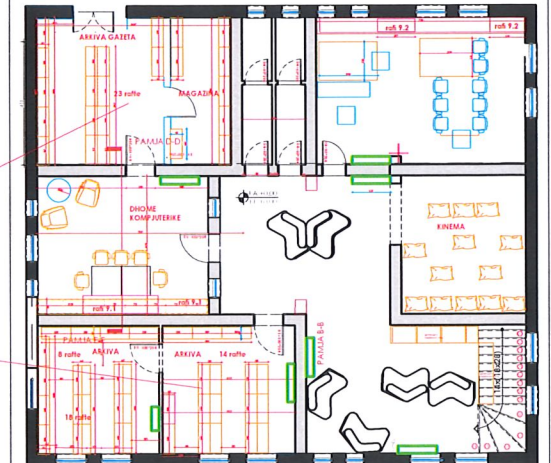

NDRIÇUES TË VARUR



PLLAKA PLEXIGRAS (SINIALISTIKA)



NDRIÇUES STATIK



**SHKRIM ME GËRMA PLEXIGRAS (120 X 30 X 3 CM) READ
 SHKRIM ME GËRMA PLEXIGRAS (120 X 30 X 3 CM) KINEMA**



Emërtimi i objektit:

**MOBILIMI I BIBLIOTEKËS SË FËMIJËVE
 " THOMA TURTULLI "**

DREJTORI DPPTMKI	NDRIÇIM HOXHA	
AUTORET E PROJEKTIT	ARK. EDONA VENXHA	

Legjende:

Mure tulle qeramike	A-02	Emërtimi i hapësirës
Kolona beton-arme	C-7.7	Cartesia e perfunduar
Mure gipsi	FF-3.40	Kuola e perfunduar
Dilatare/Vetrola	FS-3.52	Kuola e struktures
Porta te brendshme	B01	Uloji i muratures
Tavan gipsi akuslik		Uloji i dilatares
Tavan gipsi i thjeshte		Uloji i deres

Emërtimi i fletës:

MOBILJE_KATI -1

Faza e projektit:

Projekt Ide

Shkalla:

A3 / 1:100

Data:

03.2026

Numri i fletës:

A 13