

## **RELACIONI TEKNIK**

**PROJEKTUES :** SIRE-ALB sh.p.k

**OBJEKTI :** "TREGU AGRO-USHQIMOR, PESHKOPI"

**POROSISTËS:** BASHKIA DIBER

## 1. Vendndodhja

Objekti i propozuar eshte tregu i fruta-perimeve per qytetin e Peshkopise, bashkia Diber. Objekti ndodhet ne lindje te qytetit te Peshkopise dhe pozicionohet ne krah te rruges "Ismail Feta". Aktualisht krah sheshit te ndertimit gjenden magazinat e pazarit , ndertime te periudhes se regjimit komunist. Ne afersi te objektit gjenden institucione dhe objekte te rendesishme per qytetin. Ne veri te objektit pozicionohen "Bashkia Diber" dhe xhamia e Peshkopise. Objekti ndodhet shume prane pikave kryesore te qytetit.

### a. Pozicionimi në hartë në lidhje me pikat e qytetit

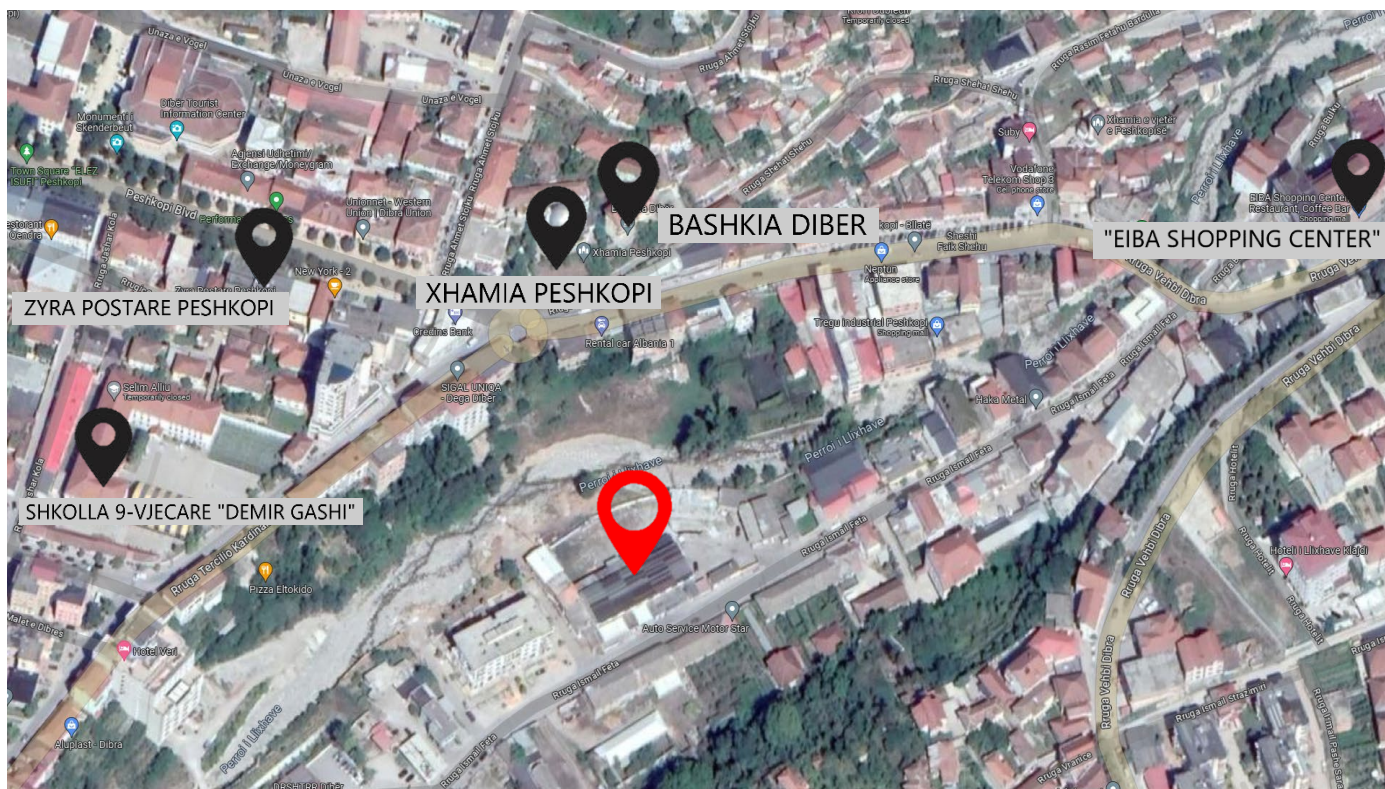

## 2. Pershkrimi i përgjithshëm i objektit

Objekti i kerkeses eshte projektimi i tregut te fruta-perimeve te qytetit te Peshkopise, bashkia Diber. Me nje siperfaqe prej 600 m2 te zones se propozuar per te qene treg per banoret e zones dhe hapsira perreth saj te shfrytëzueshme si magazina per tregun qe do te ndertoht. Ndertimet e vjetra te periudhes komuniste do te zevendesohen me nje projekt bashkohor dhe funksional per te gjithë banoret.

**Foto të gjendjes ekzistuese te objektit**





### **Përshkrimi I projektit që propozohet të kryhet**

*Ne objektin ekzistues do të propozohet një treg i ri me tenda për banorët e zonës në mënyrë që të jetë i shfrytëzueshëm dhe eficient që të përmbushë nevojat e banorëve.*

***Punimet që do të kryhen në objekt janë si më poshtë:***

- 1- Propozimi i një gjurme të re për tregun dhe hapësirat në shërbim të tij;***
- 2- Propozimi i qarkullimit për automjetet dhe kembesoret;***
- 3- Permiresimi i infrastruktures dhe organizimit se si ky treg do të funksionojë ;***
- 4- Vendosja e tendave të pershtatura në materialitetin e përdorur dhe gjeometri tërheqëse;***
- 5- Vendosja e tualeteve ;***
- 6- Mobilimi urban i pershtatur për hapësirat e krijuara dhe tregun e propozuar.***

**Përshkrimi i planimetrise së propozuar dhe mobilimit urban.**

Ne projektin e tregut fillimisht do të realizohet sistemimi i zonës së pershtatshme për të kryer funksionin e saj dhe propozimi i mënyrës së aksesimit nga automjetet dhe kembesoret. Aksesimi do të realizohet me anë të rrugës që përshkon tregun dhe rregullon sensin e qarkullimit. Zevendesimi i shtimit aktual të degraduar me shtrim të pershtatshëm për çdo ambient të krijuar. Në objektin në fjalë do të propozohet pozicionimi i tregut me mobilimin e pershtatshëm dhe kapacitet të mirë shfrytëzuar. Vendosja e tendave përgjatë tregut duke krijuar mbrojtje ndaj kushteve atmosferike dhe përdorimi i materialeve eficientë dhe të pershtatura me zonën. Në sheshin e ndërtimit gjithashtu do të vendosen tualete të domosdoshme për tregun e projektuar.

## Planvendosje e tregut te propozuar dhe hapësirave ne sherbim te tij.

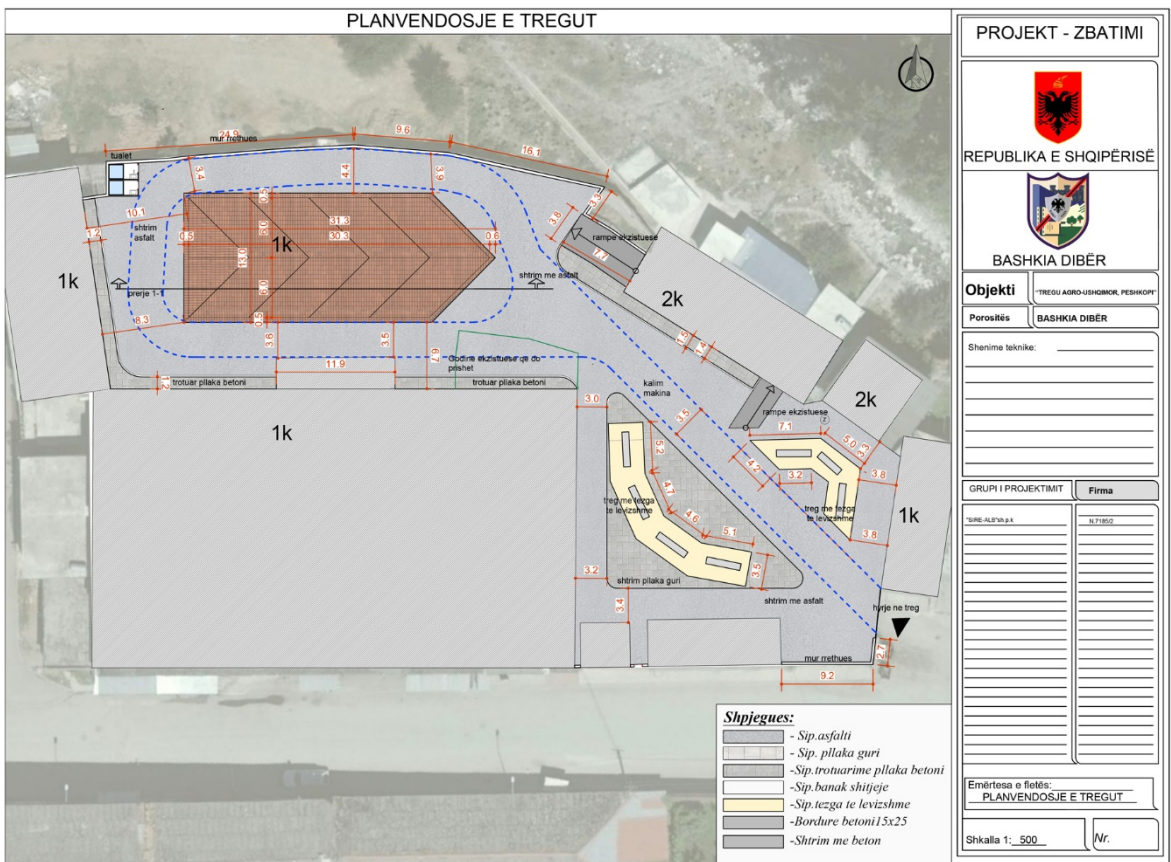

**PROJEKT - ZBATIMI**

**REPUBLIKA E SHQIPËRISË**

**BASHKIA DIBËR**

**Objekti** : TREGU AGRO-USSHOMOR, PESHKOPË

**Porositi** : BASHKIA DIBËR

Shenime teknike:

GRUPI I PROJEKTIMIT	Firma
SIRE-ALB/SH.P.A	N.TIBISO

Emërtesa e fletës: **PLANVENDOSJE E TREGUT**

Shkalla 1: 500 Nr.

## Planimetria e propozuar e tregut

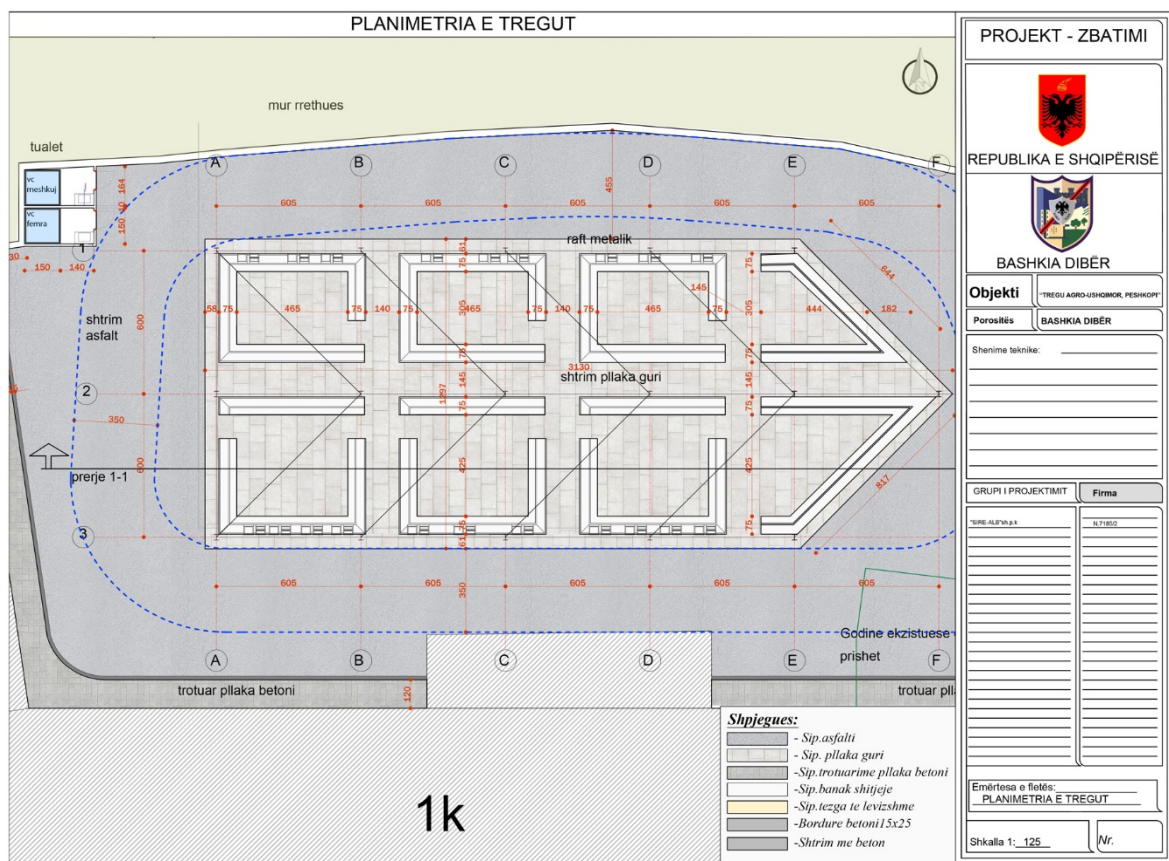

**PROJEKT - ZBATIMI**

**REPUBLIKA E SHQIPËRISË**

**BASHKIA DIBËR**

**Objekti** : TREGU AGRO-USSHOMOR, PESHKOPË

**Porositi** : BASHKIA DIBËR

Shenime teknike:

GRUPI I PROJEKTIMIT	Firma
SIRE-ALB/SH.P.A	N.TIBISO

Emërtesa e fletës: **PLANIMETRIA E TREGUT**

Shkalla 1: 125 Nr.

*Prerje teknike dhe detaje te struktures.*

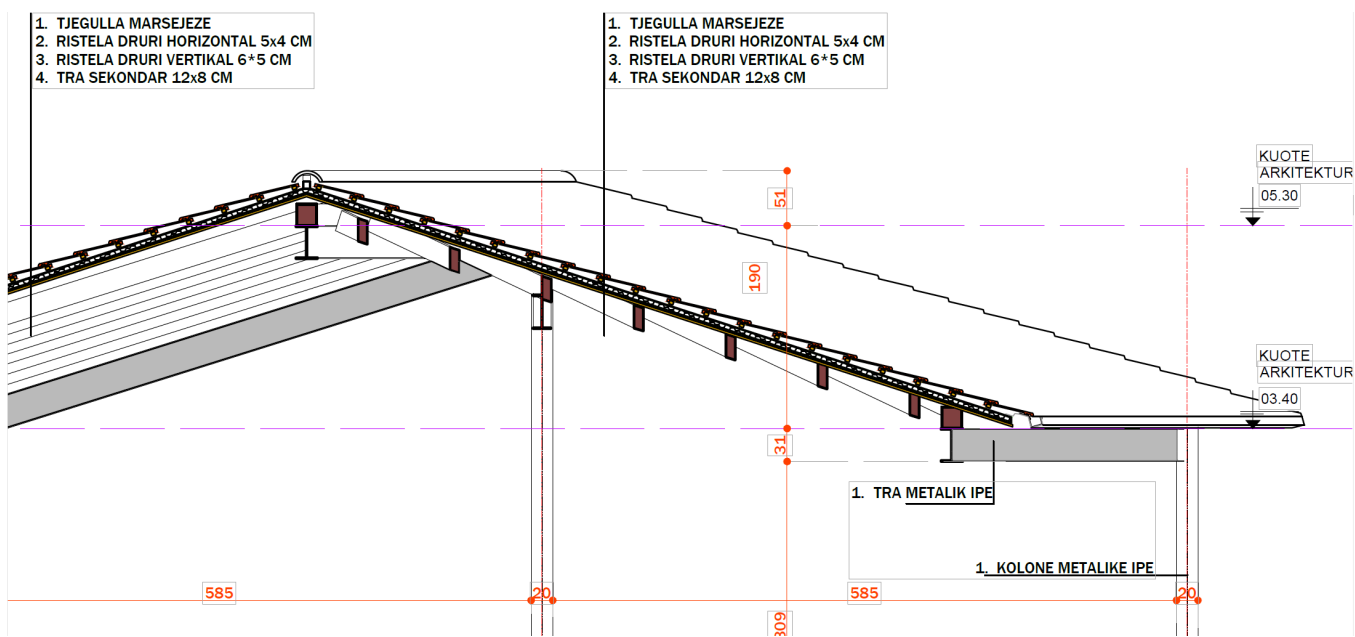
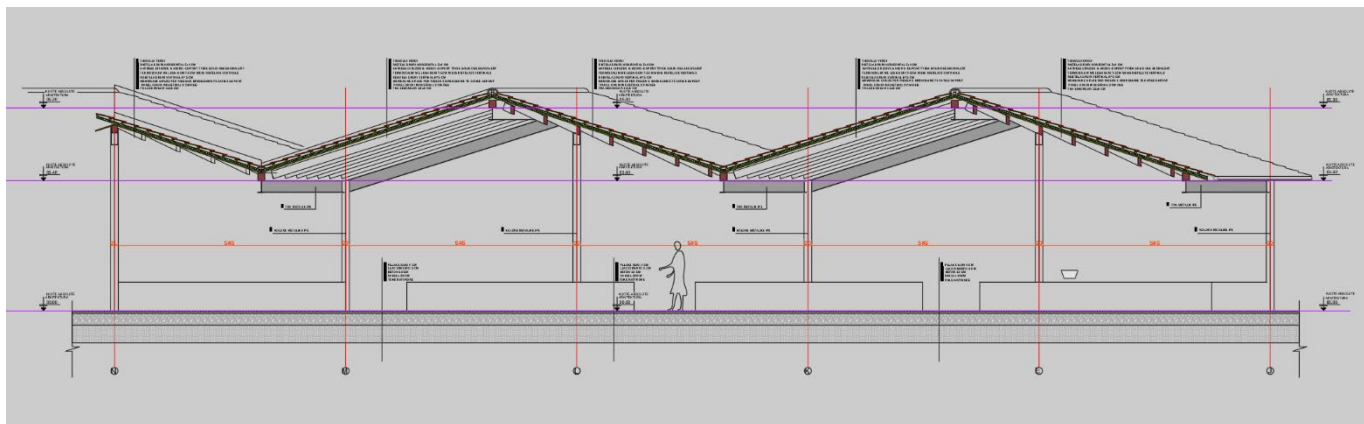

PRERJE 1-1

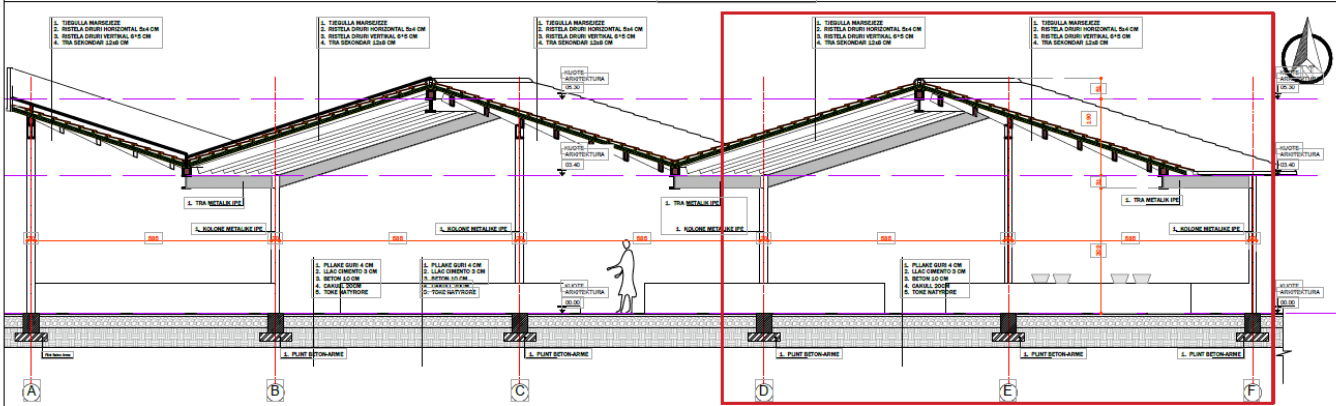

- 1. TJEGULLA MARSEJEZE
- 2. RISTELA DRURI HORIZONTAL 5x4 CM
- 3. RISTELA DRURI VERTIKAL 6\*5 CM
- 4. TRA SEKONDAR 12x8 CM

- 1. TJEGULLA MARSEJEZE
- 2. RISTELA DRURI HORIZONTAL 5x4 CM
- 3. RISTELA DRURI VERTIKAL 6\*5 CM
- 4. TRA SEKONDAR 12x8 CM

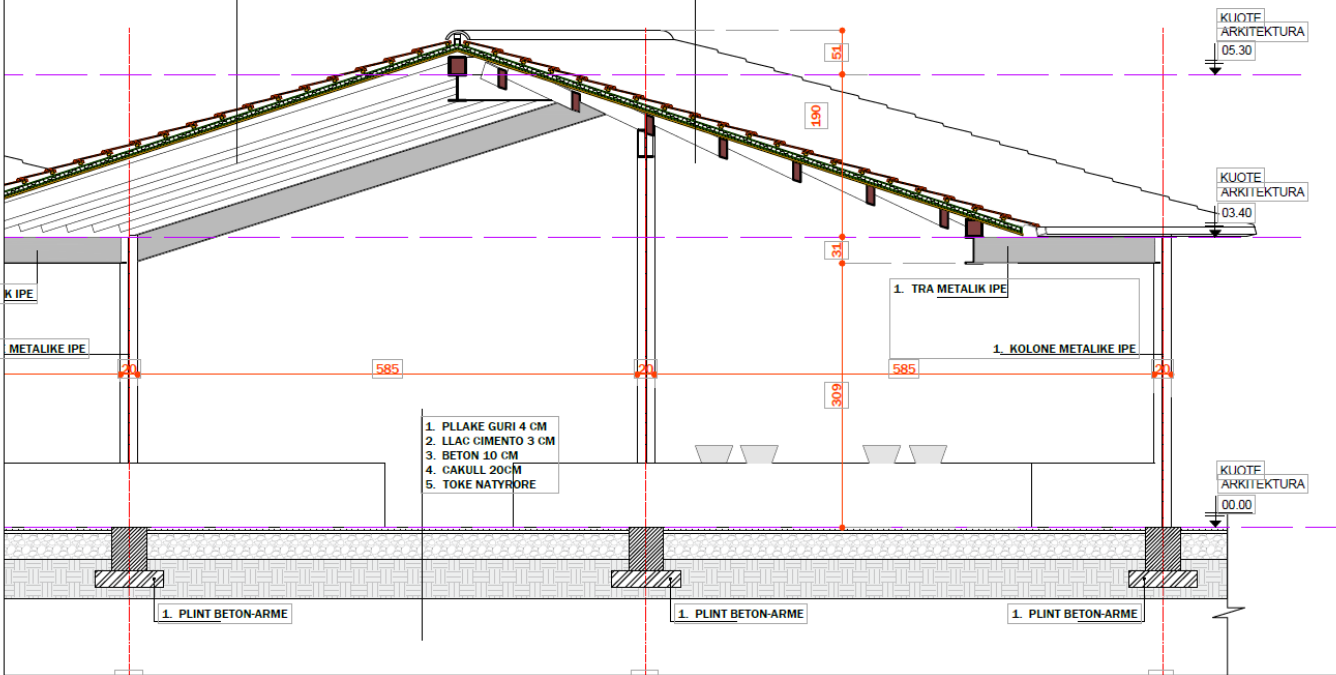

**Fasada te tregut te propozuar.**

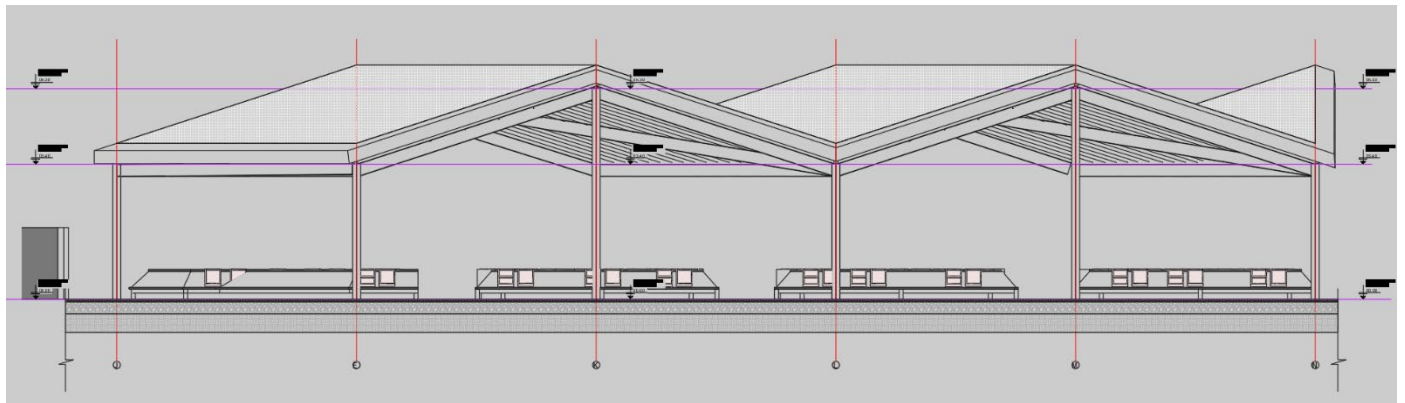
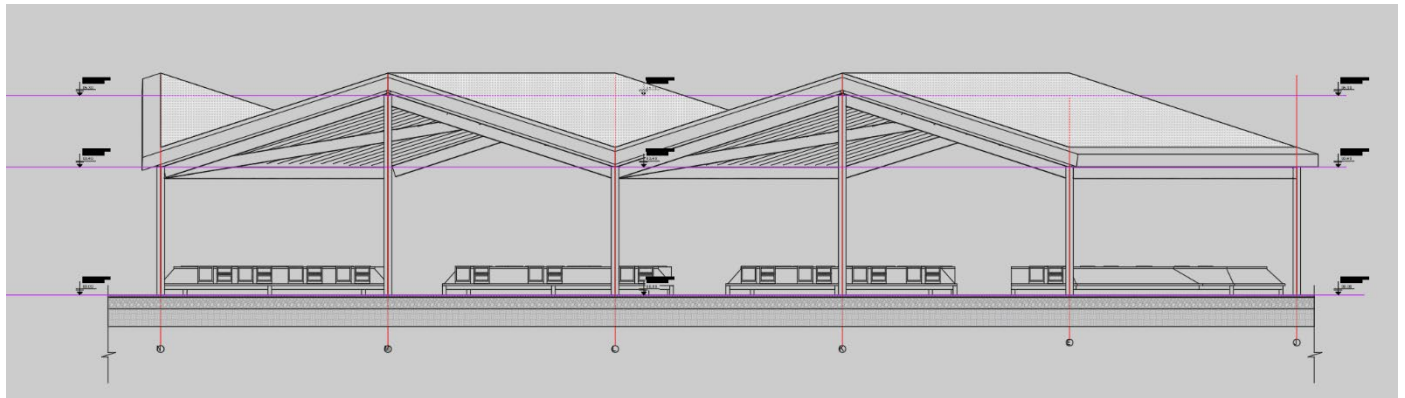



## Struktura e tregut.

Struktura e realizuar ne projektin e propozuar eshte e tipit strukture metalike me trare dhe kolona metalike te tipit IPE . Per catine eshte propozuar panel druri industrial.

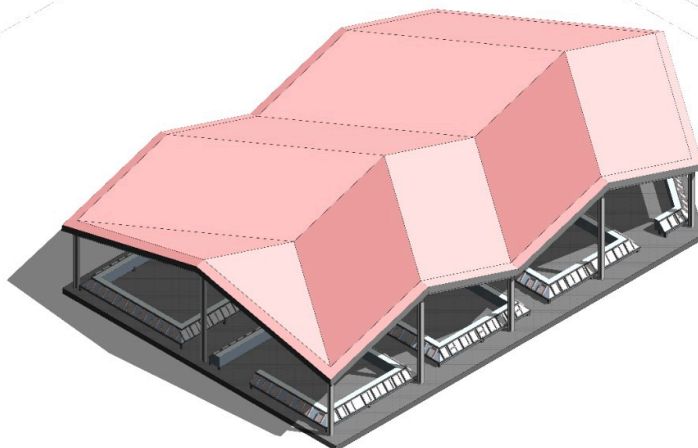
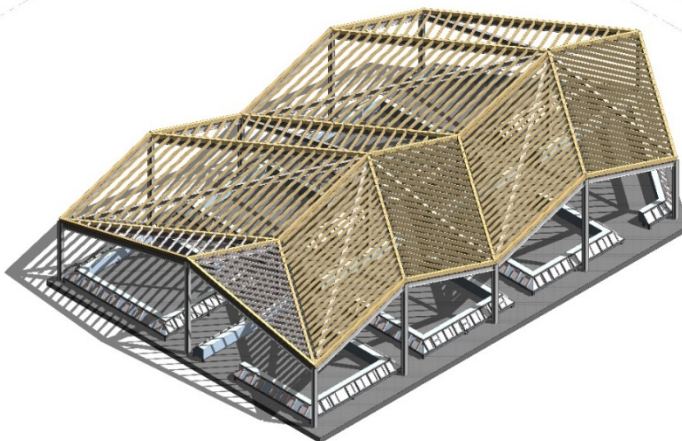
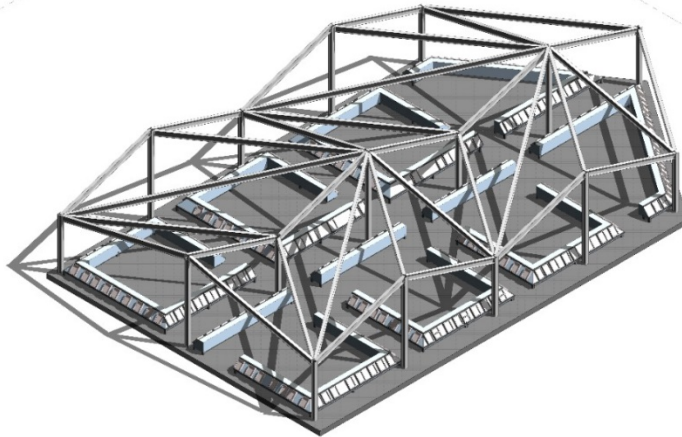

***RENDER 1***



**RENDER 2**



**RENDER 3**



**RENDER 4**



**RENDER 5**



**PUNOI: "SIRE-ALB" sh.p.k**  
**Administrator**  
**Sibjon ÇOBAJ**